

SUBASTA NUMISMÁTICA

17 DE DICIEMBRE DE 2019



SL Soler
y Llach

CON LA COLABORACIÓN DE

 **martí hervera**

EXAMEN DE LOS LOTES VIEWING DATES

SOLER Y LLACH, BEETHOVEN 13, BARCELONA

9 - 12 y 16 de diciembre / *December 9th - 12th and 16th*

9.30 - 13.30

14.30 - 18.30

13 de diciembre / *December 13rd*

9.00 - 14.00

15.00 - 18.00

CONSULTE Y PARTICIPE EN DIRECTO
LIVE BIDDING SYSTEM

www.soleryllach.com

Email

monedas@soleryllach.com

Teléfono / *Phone*

(+34) 93 201 87 33

Fax

(+34) 93 202 33 06

SE ACEPTARÁN ÓRDENES HASTA LAS 8 HORAS DEL DÍA 17 DE DICIEMBRE DE 2019
ORDERS WILL BE ACCEPTED UNTIL 8 AM OF DECEMBER 17th 2019

PUEDE RETIRAR LOS LOTES A PARTIR DEL DÍA 19 DE DICIEMBRE DE 2019
LOTS CAN BE PICKED UP BY DECEMBER 19th 2019

NUMISMÁTICA



**ACEPTAMOS LOTES
PARA PRÓXIMAS SUBASTAS**

CONDICIONES ESPECIALES para colecciones importantes
ADELANTO AL CONTADO sobre el precio de salida

Beethoven 13, 08021 Barcelona

Tel. (+34) 93 201 87 33

www.soleryllach.com

LIBROS, MANUSCRITOS MAPAS Y COLECCIONISMO

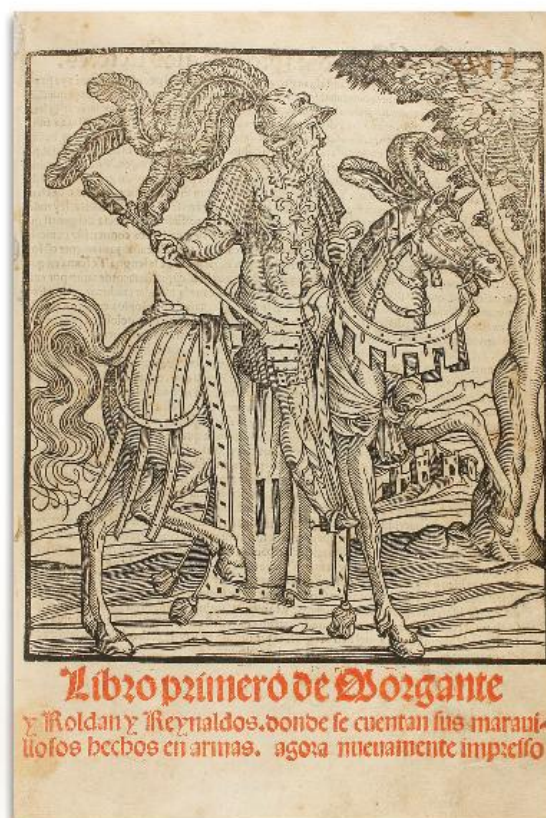

**ACEPTAMOS LOTES
PARA PRÓXIMAS SUBASTAS**

CONDICIONES ESPECIALES para bibliotecas importantes
ADELANTO AL CONTADO sobre el precio de salida

Beethoven 13, 08021 Barcelona
Tel. (+34) 93 201 87 33

www.soleryllach.com

ÍNDICE

GRECIA ANTIGUA	0001 - 0041
MONEDAS HISPÁNICAS	0042 - 0177
MONEDAS ROMANAS	0178 - 0270
REPÚBLICA	0178 - 0195
IMPERIO	0196 - 0270
MONEDAS BIZANTINAS	0271 - 0280
MONEDAS HISPANO-ÁRABES	0281 - 0359
EMIRATO	0281 - 0286
CALIFATO	0287 - 0298
TAIFAS-HAMUDÍES	0299 - 0301
TAIFA DE VALENCIA	0302 - 0302
ALMORÁVIDES	0303 - 0326
TAIFAS ALMORÁVIDES	0327 - 0327
ALMOHADES	0328 - 0331
MERINÍES	0332 - 0333
NAZARÍES DE GRANADA	0334 - 0338
ABASIDAS	0339 - 0339
AYUBIDAS	0340 - 0346
FATIMITAS	0347 - 0349
HAFSÍES	0350 - 0350
IDRÍSIDAS	0351 - 0354
KHARIJITES	0355 - 0355
MAMELUCOS BURJÍES	0356 - 0357
SHARIFS DE MARRUECOS	0358 - 0359
MONEDAS MEDIEVALES	0360 - 0403
CATALUNYA-ARAGÓN	0360 - 0383

ÍNDICE

MONEDA CATALANA LOCAL Y PELLOFES	0384 - 0391
REINO DE CASTILLA Y LEÓN, UNIÓN TEMPORAL	0392 - 0392
REINO DE CASTILLA	0393 - 0393
REINO DE CASTILLA Y LEÓN	0394 - 0400
REINO DE NAVARRA	0401 - 0403
MONARQUÍA ESPAÑOLA	0404 - 0618
CARLOS I (V DEL SACRO IMPERIO ROMANO)	0404 - 0404
FELIPE II	0405 - 0407
FELIPE III	0408 - 0417
ALBERTO E ISABEL	0418 - 0419
FELIPE IV	0420 - 0440
CARLOS II	0441 - 0446
CARLOS III, PRETENDIENTE	0447 - 0447
FELIPE V	0448 - 0453
LUIS I	0454 - 0454
FERNANDO VI	0455 - 0466
CARLOS III	0467 - 0491
CARLOS IV	0492 - 0504
OCUPACION NAPOLEÓNICA DE CATALUNYA	0505 - 0505
JOSÉ NAPOLEÓN	0506 - 0507
FERNANDO VII	0508 - 0537
ISABEL II	0538 - 0618
GOBIERNO PROVISIONAL Y I REPÚBLICA	0619 - 0643
REVOLUCIÓN CANTONAL	0644 - 0644
AMADEO I	0645 - 0659
CARLOS VII, PRETENDIENTE	0660 - 0660

ÍNDICE

ALFONSO XII	0661 - 0708
ALFONSO XIII	0709 - 0754
UNIÓ CATALANISTA	0755 - 0755
FALSAS DE ÉPOCA	0756 - 0757
LOTES CENTENARIO	0758 - 0812
II REPÚBLICA	0813 - 0814
EMISIONES LOCALES GUERRA CIVIL	0815 - 0822
ESTADO ESPAÑOL	0823 - 0880
ESTADO ESPAÑOL	0823 - 0877
LOTES Y CARTUCHOS F.N.M.T.	0878 - 0880
REACUÑACIONES OFICIALES	0881 - 0884
JUAN CARLOS I	0885 - 1009
JUAN CARLOS I	0885 - 0959
LOTES Y CARTUCHOS F.N.M.T.	0960 - 0964
V CENTENARIO	0965 - 0986
OLIMPIADA BARCELONA '92	0987 - 0997
EMISIONES EN ECU	0998 - 1009
LOTES Y COLECCIONES	1010 - 1122
MONEDAS EXTRANJERAS	1123 - 1577
ESTADOS ALEMANES	1123 - 1132
ALEMANIA	1133 - 1139
ALEMANIA ORIENTAL	1140 - 1140
ANDORRA	1141 - 1141
AUSTRALIA	1142 - 1146
AUSTRIA	1147 - 1150
AZORES	1151 - 1151

ÍNDICE

BÉLGICA	1152 - 1163
BOLIVIA	1164 - 1166
BRASIL	1167 - 1167
CANADÁ	1168 - 1176
CEYLÁN	1177 - 1178
CHILE	1179 - 1179
CHINA	1180 - 1188
COCHINCHINA FRANCESA	1189 - 1189
COLOMBIA	1190 - 1193
COLONIAS FRANCESAS	1194 - 1194
CONGO BELGA	1195 - 1196
COSTA RICA	1197 - 1198
CUBA	1199 - 1203
EGIPTO	1204 - 1212
ERITREA	1213 - 1213
ESEQUIBO Y DEMERARA	1214 - 1215
ESTADOS UNIDOS DE AMÉRICA	1216 - 1309
ETIOPÍA	1310 - 1310
EUROPA	1311 - 1312
FILIPINAS	1313 - 1314
FRANCIA	1315 - 1352
GRAN BRETAÑA	1353 - 1375
GRECIA	1376 - 1376
GUADALUPE	1377 - 1377
GUINEA	1378 - 1378
HAITÍ	1379 - 1380

ÍNDICE

HAWAII	1381 - 1382
HOLANDA	1383 - 1387
HONG KONG	1388 - 1389
HUNGRÍA	1390 - 1392
INDIA	1393 - 1393
INDIA HOLANDESA	1394 - 1394
INDIA PORTUGUESA	1395 - 1398
INDOCHINA FRANCESA	1399 - 1399
IRLANDA	1400 - 1400
ISLA DE MAN	1401 - 1401
ISRAEL	1402 - 1405
ESTADOS ITALIANOS	1406 - 1414
ITALIA	1415 - 1418
JAMAICA	1419 - 1419
JAPÓN	1420 - 1424
KIRIBATI	1425 - 1425
LAOS	1426 - 1426
MALTA	1427 - 1427
MARTINICA	1428 - 1428
MÉXICO	1429 - 1440
MÓNACO	1441 - 1441
NIGERIA	1442 - 1442
NORUEGA	1443 - 1443
PANAMÁ	1444 - 1444
PERÚ	1445 - 1450
POLONIA	1451 - 1451

ÍNDICE

PORTUGAL	1452 - 1457
REPÚBLICA DOMINICANA	1458 - 1458
RUMANÍA	1459 - 1460
RUSIA	1461 - 1467
SERBIA	1468 - 1468
STRAITS SETTLEMENTS	1469 - 1469
SUDÁFRICA	1470 - 1470
SUIZA	1471 - 1491
TÚNEZ	1492 - 1493
TURQUÍA	1494 - 1497
URUGUAY	1498 - 1502
VATICANO	1503 - 1504
VENEZUELA	1505 - 1509
VIETNAM	1510 - 1510
LOTES Y COLECCIONES EXTRANJERO	1511 - 1577
BILLETES ESPAÑOLES	1578 - 1861
BILLETES ESPAÑOLES	1578 - 1632
LOTES BILLETES ALFONSO XIII Y II REPÚBLICA	1633 - 1636
GUERRA CIVIL	1637 - 1651
RESELLOS	1652 - 1657
ESTADO ESPAÑOL	1658 - 1786
LOTES BILLETES ESTADO ESPAÑOL	1787 - 1827
JUAN CARLOS I	1828 - 1851
LOTES BILLETES JUAN CARLOS I	1852 - 1861
BILLETES DE ULTRAMAR Y ANDORRA	1862 - 1872
BILLETES EXTRANJERO	1873 - 1892

ÍNDICE

BILLETES LOCALES GUERRA CIVIL	1893 - 2051
CATALUNYA	1893 - 2040
ARAGÓN - FRANJA DE PONENT	2041 - 2045
VALENCIA	2046 - 2051
FICHAS COOPERATIVAS Y DE PROPAGANDA	2052 - 2065
MEDALLAS ESPAÑOLAS	2066 - 2113
MEDALLAS EN ORO	2066 - 2075
SUBIRACHS	2076 - 2079
MEDALLAS ESPAÑOLAS	2080 - 2113
MEDALLAS EXTRANJERAS	2114 - 2131
CONDECORACIONES ESPAÑOLAS	2132 - 2139
CONDECORACIONES EXTRANJERAS	2140 - 2142
BALANZAS Y PONDERALES	2143 - 2149
DOCUMENTOS Y VARIOS	2150 - 2155
BIBLIOGRAFÍA NUMISMÁTICA	2156 - 2161



0001 60€



0002 50€



0003 100€



0004 90€



0005 60€



0006 60€



0007 70€



0008 60€



0009 60€



0010 60€



0011 50€



0012 50€



0013 50€



0014 50€



0015 50€



0016 50€



0017 50€



0018 50€



0019 50€



0020 50€



0021 50€



0022 45€



0023 90€



0024 75€



0025 50€



0026 60€



0027 100€



0028 50€



0029 50€



0030 50€



0031 60€



0032 150€



0033 70€



0034 35€



0035 100€



0036 160€



0037 100€



0038 225€



0041 50€



0042 30€



0043 75€



0044 100€



0045 170€



0046 90€



0047 75€



0048 180€



0049 40€



0050 120€



0051 50€



0052 100€



0053 75€



0054 120€



0055 120€



0056 125€



0057 60€



0058 200€



0059 70€



0060 50€



0061 75€



0062 80€



0063 50€



0064 125€



0065 50€



0066 50€

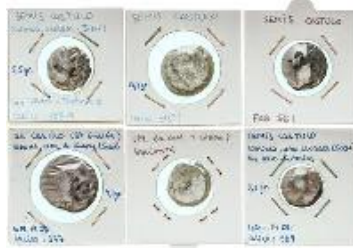

0067 150€



0068 65€



0069 30€



0070 75€



0071 50€



0072 180€



0073 50€



0074 60€



0075 80€



0076 60€



0077 40€



0078 50€



0079 60€



0080 135€



0081 250€



0082 75€



0083 50€



0084 40€



0085 70€



0086 180€



0087 60€



0088 50€



0089 40€



0090 60€



0091 50€



0092 70€



0093 30€



0094 50€



0095 70€



0096 60€



0097 275€



0098 110€



0099 120€



0100 25€



0101 60€



0102 50€



0103 50€



0104 45€



0105 75€



0106 140€



0107 150€



0108 125€



0109 60€



0110 150€



0111 40€



0112 225€



0113 60€



0114 70€



0115 90€



0116 70€



0117 70€



0118 50€



0119 60€



0120 70€



0121 80€



0122 100€



0123 80€



0124 150€



0125 220€



0126 100€



0127 120€



0128 100€



0129 60€



0130 125€



0131 125€



0132 70€



0133 100€



0134 50€



0135 60€



0136 60€



0137 50€



0138 60€



0139 65€



0140 50€



0141 70€



0142 170€



0143 95€



0144 50€



0145 70€



0146 150€



0147 120€



0148 70€



0149 40€



0150 150€



0151 140€



0152 200€



0153 60€



0154 105€



0155 150€



0156 80€



0157 160€



0158 175€



0159 200€



0160 175€



0161 150€



0162 200€



0163 200€



0164 250€



0165 200€



0166 225€



0167 200€



0168 200€



0169 150€



0171 170€



0172 350€



0173 200€



0174 200€



0175 130€



0177 130€



0179 70€



0180 50€



0181 90€



0182 50€



0183 70€



0184 60€



0185 50€



0186 50€



0187 60€



0188 60€



0189 150€



0190 150€



0191 200€



0193 125€



0194 125€



0195 150€



0196 90€



0197 200€



0198 200€



0199 50€



0200 170€



0201 75€



0202 90€



0203 100€



0204 800€



0205 60€



0206 110€



0207 60€



0208 200€



0209 60€



0210 60€



0211 50€



0212 50€



0213 60€



0214 60€



0215 100€



0216 350€



0217 50€



0218 60€



0219 75€



0220 50€



0221 60€



0222 120€



0223 75€



0224 70€



0225 100€



0226 50€



0227 150€



0228 60€



0229 60€



0230 60€



0231 60€



0232 100€



0233 60€



0234 50€



0235 30€



0236 110€



0237 120€



0238 100€



0239 90€



0240 150€



0241 90€



0242 150€



0243 250€



0244 275€



0245 240€



0246 200€



0247 50€



0247A 70€



0248 70€



0252 80€



0253 200€



0257 80€



0258 40€



0259 60€



0260 145€



0261 95€



0262 150€



0263 140€



0264 150€



0265 275€



0266 250€



0267 150€



0268 200€



0269 200€



0271 150€



0272 150€



0273 160€



0274 150€



0275 150€



0276 160€



0277 150€



0278 60€



0279 75€



0281 50€



0282 65€



0283 110€



0284 75€



0285 45€



0286 90€



0287 200€



0288 40€



0289 45€



0290 45€



0291 120€



0292 70€



0293 200€



0294 900€



0295 150€



0296 30€



0297 50€



0298 70€



0299 50€



0300 50€



0301 120€



0302 40€



0303 50€



0304 50€



0305 75€



0306 50€



0307 50€



0308 50€



0309 100€



0310 70€



0311 90€



0312 80€



0313 50€



0314 90€



0315 350€



0316 400€



0317 400€



0318 350€



0319 400€



0320 400€



0321 350€



0322 30€



0323 400€



0324 450€



0325 1000€



0326 400€



0327 60€



0328 80€



0329 50€



0330 60€



0331 200€



0332 60€



0333 70€



0334 35€



0335 35€



0336 100€



0337 90€



0338 70€



0339 300€



0340 150€



0341 150€



0342 150€



0343 150€



0344 150€



0345 140€



0346 650€



0347 80€



0348 180€



0349 200€



0350 100€



0351 200€



0352 60€



0353 125€



0354 150€



0355 70€



0356 150€



0357 110€



0358 50€



0359 80€



0360 50€



0361 100€



0362 50€



0363 170€



0364 50€



0365 20€



0366 30€



0367 115€



0368 30€



0369 70€



0370 60€



0371 120€



0372 50€



0373 90€



0374 90€



0375 450€



0376 50€



0377 125€



0378 100€



0379 50€



0380 110€



0381 75€



0382 125€



0383 200€



0384 30€



0385 75€



0386 25€



0387 21€



0388 21€



0389 30€



0390 35€



0391 75€



0392 30€



0393 40€



0394 40€



0395 60€



0396 30€



0397 30€



0398 45€



0399 30€



0400 40€



0401 120€



0402 150€



0403 100€



0404 120€



0405 175€



0406 70€



0407 75€



0408 30€



0409 50€



0410 60€



0411 500€



0412 900€



0413 120€



0414 75€



0415 60€



0416 50€



0417 80€



0418 120€



0419 50€



0420 30€



0421 30€



0422 100€



0423 120€



0424 120€



0425 60€



0426 50€



0427 50€



0428 65€



0429 110€



0430 110€



0431 110€



0432 150€



0433 140€



0434 70€



0435 50€



0436 50€



0437 60€



0438 60€



0439 60€



0440 75€



0441 100€



0442 120€



0443 90€



0444 120€



0445 450€



0446 90€



0447 150€



0448 90€



0449 50€



0450 200€



0451 100€



0452 90€



0453 100€



0454 70€



0455 50€



0456 30€



0457 100€



0458 100€



0459 100€



0460 100€



0461 100€



0462 100€



0463 100€



0464 100€



0465 1100€



0466 1200€



0467 55€



0468 50€



0469 75€



0470 70€



0471 100€



0472 50€



0473 100€



0474 50€



0475 180€



0476 100€



0477 90€



0478 80€



0479 100€



0480 100€



0481 100€



0482 130€



0483 90€



0484 110€



0485 100€



0486 220€



0487 375€



0488 450€



0489 375€



0490 900€



0491 50€



0492 60€



0493 100€



0494 120€



0495 90€



0496 100€



0497 220€



0498 225€



0499 250€



0500 225€



0501 200€



0502 425€



0503 425€



0504 800€



0505 60€



0506 40€



0507 30€



0508 40€



0509 40€



0510 50€



0511 60€



0512 60€



0513 60€



0514 70€



0515 90€



0516 65€



0517 120€



0518 35€



0519 120€



0520 90€



0521 75€



0522 75€



0523 150€



0524 30€



0525 60€



0526 50€



0527 80€



0528 50€



0529 130€



0530 80€



0531 100€



0532 50€



0533 110€



0534 220€



0535 200€



0536 90€



0537 60€



0538 60€



0539 70€



0540 60€



0541 60€



0542 120€



0543 75€



0544 200€



0545 50€



0546 75€



0547 60€



0548 100€



0549 80€



0550 100€



0551 100€



0552 150€



0553 150€



0554 150€



0555 125€



0556 100€



0557 150€



0558 100€



0559 150€



0560 100€



0561 150€



0562 110€



0563 450€



0564 100€



0565 200€



0566 200€



0567 250€



0568 75€



0569 100€



0570 50€



0571 60€



0572 100€



0573 225€



0574 75€



0575 70€



0576 150€



0577 240€



0578 60€



0579 150€



0580 200€



0581 90€



0582 100€



0583 75€



0584 120€



0585 150€



0586 110€



0587 100€



0588 120€



0589 120€



0590 100€



0591 100€



0592 100€



0593 100€



0594 120€



0595 125€



0596 100€



0597 100€



0598 200€



0599 110€



0600 225€



0601 220€



0602 350€



0603 210€



0604 340€



0605 200€



0606 250€



0607 275€



0608 275€



0609 500€



0610 260€



0611 250€



0612 250€



0613 240€



0614 250€



0615 50€



0616 60€



0617 60€



0618 50€



0619 90€



0620 50€



0621 50€



0622 80€



0623 80€



0624 80€



0625 80€



0626 120€



0627 70€



0628 150€



0629 100€



0630 50€



0631 200€



0632 200€



0633 200€



0634 100€



0635 100€



0636 150€



0637 100€



0638 120€



0639 100€



0640 100€



0641 100€



0642 100€



0643 50€



0644 60€



0645 130€



0646 100€



0647 100€



0648 100€



0649 50€



0650 70€



0651 120€



0652 150€



0653 100€



0654 140€



0655 60€



0656 30€



0657 140€



0658 120€



0659 200€



0660 90€



0661 50€



0662 50€



0663 50€



0664 80€



0665 150€



0666 150€



0667 150€



0668 55€



0669 100€



0670 100€



0671 75€



0672 60€



0673 75€



0674 100€



0675 120€



0676 250€



0677 100€



0678 120€



0679 300€



0680 120€



0681 275€



0682 50€



0683 60€



0684 100€



0685 70€



0686 50€



0687 50€



0688 250€



0689 60€



0690 120€



0691 225€



0692 240€



0693 240€



0694 225€



0695 240€



0696 500€



0697 225€



0698 480€



0699 230€



0700 240€



0701 250€



0702 235€



0703 480€



0704 460€



0705 225€



0706 230€



0707 230€



0708 75€



0709 50€



0710 60€



0711 140€



0712 70€



0713 100€



0714 50€



0715 75€



0716 70€



0717 90€



0718 55€



0719 50€



0720 55€



0721 30€



0722 50€



0723 60€



0724 60€



0725 100€



0726 60€



0727 75€



0728 100€



0729 180€



0730 180€



0731 100€



0732 100€



0733 70€



0734 50€



0735 90€



0736 50€



0737 120€



0738 100€



0739 120€



0740 100€



0741 130€



0742 150€



0743 120€



0744 120€



0745 40€



0746 120€



0747 125€



0748 315€



0749 90€



0750 60€



0751 80€



0752 220€



0753 1200€



0754 70€



0755 100€



0756 120€



0758 75€



0759 100€



0760 90€



0761 110€



0762 75€



0763 175€



0764 40€



0765 190€



0766 100€



0767 200€



0768 200€



0769 230€



0770 120€



0771 80€



0772 120€



0773 90€



0774 250€



0775 60€



0776 90€



0778 150€



0780 100€



0781 150€



0782 100€



0783 100€



0784 100€



0785 100€



0786 140€



0787 75€



0788 150€



0789 200€



0790 100€



0791 50€



0792 70€



0793 300€



0798 70€



0799 110€



0800 225€



0801 100€



0803 360€



0804 385€



0805 390€



0806 250€



0807 100€



0808 150€



0809 150€



0810 150€



0811 250€



0812 120€



0813 90€



0814 40€



0815 75€



0816 100€



0818 30€



0819 75€



0820 80€



0821 75€



0822 60€



0823 75€



0824 50€



0826 100€



0827 40€



0828 50€



0829 2200€



0830 50€



0831 40€



0832 120€



0833 250€



0835 500€



0836 120€



0837 120€



0839 180€



0840 60€



0841 30€



0842 150€



0843 200€



0844 200€



0846 140€



0851 100€



0852 140€



0853 100€



0854 100€



0857 125€



0858 90€



0859 100€



0860 150€



0861 200€



0862 90€



0863 100€



0864 100€



0865 60€



0866 75€



0867 75€



0868 60€



0874 140€



0879 90€



0880 120€



0881 225€



0882 1400€



0883 1200€



0884 1400€



0885 75€



0886 90€



0887 75€



0888 75€



0889 75€



0890 75€



0891 95€



0892 90€



0893 80€



0894 70€



0895 75€



0896 75€



0897 90€



0898 90€



0899 90€



0900 90€



0901 70€



0902 200€



0903 200€



0904 75€



0910 110€



0912 70€



0913 250€



0914 250€



0917 70€



0918 70€



0919 50€



0920 100€



0921 50€



0922 50€



0923 50€



0924 325€



0925 320€



0927 90€



0928 120€



0929 120€



0930 120€



0931 120€



0932 120€



0933 1400€



0934 1000€



0935 1000€



0940 100€



0941 100€



0942 130€



0943 100€



0946 120€



0950 225€



0951 90€



0953 150€



0955 90€



0957 220€



0960 100€



0961 100€



0963 125€



0965 60€



0966 120€



0967 240€



0968 175€



0969 120€



0970 160€



0971 80€



0972 120€



0973 120€



0974 150€



0975 150€



0976 240€



0977 225€



0978 450€



0979 1850€



0980 1600€



0981 1850€



0982 1850€



0983 1850€



0984 1900€



0985 1900€



0986 900€



0987 170€



0988 180€



0989 180€



0990 180€



0991 200€



0992 110€



0993 225€



0994 900€



0995 1250€



0996 1250€



0997 5100€



0998 60€



0999 80€



1000 100€



1001 100€



1003 100€



1004 100€



1005 100€



1006 500€



1007 500€



1008 1400€



1009 1400€



1010 80€



1011 100€



1012 120€



1013 120€



1014 40€

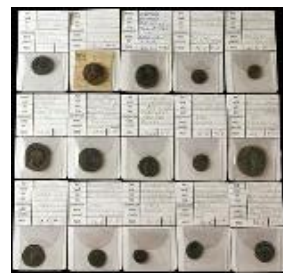

1015 120€



1016 120€



1018 100€



1019 100€



1020 120€



1021 50€



1022 90€



1024 60€



1025 100€



1026 200€



1027 200€



1028 90€



1029 150€



1030 150€



1031 150€



1032 135€



1033 100€



1034 120€



1035 150€



1036 350€



1037 150€



1038 115€



1039 160€



1040 200€



1041 60€



1042 120€



1043 140€



1044 200€



1046 120€



1047 120€



1048 120€



1049 120€



1050 60€



1051 50€



1052 250€



1054 155€



1055 170€



1057 75€



1058 150€



1059 150€



1060 160€



1061 320€



1062 150€



1063 120€



1065 50€



1066 90€



1068 100€



1075 125€



1077 150€



1078 150€



1079 50€



1080 150€



1082 60€



1083 100€



1084 50€



1085 80€



1086 70€



1087 75€



1088 100€



1089 90€



1090 100€



1091 120€



1092 125€



1095 100€



1096 125€



1097 90€



1098 75€



1099 200€



1100 90€



1105 150€



1106 120€



1107 1600€



1116 100€



1118 100€

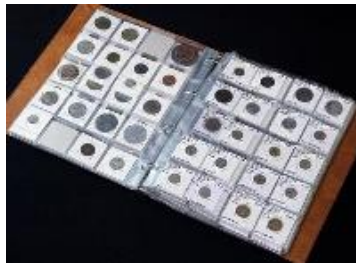

1120 250€



1121 175€



1123 75€



1124 75€



1125 90€



1126 65€



1127 60€



1128 250€



1129 50€



1130 60€



1131 100€



1132 100€



1133 50€



1134 500€



1140 60€



1141 40€



1142 90€



1143 275€



1144 200€



1145 90€



1146 120€



1147 220€



1148 110€



1149 110€



1150 500€



1151 60€



1152 70€



1153 60€



1154 50€



1155 250€



1156 220€



1157 220€



1158 220€



1159 150€



1160 270€



1161 180€



1162 500€



1163 475€



1164 100€



1165 300€



1166 400€



1167 120€



1168 50€



1169 80€



1171 225€



1172 350€



1173 100€



1174 250€



1175 140€



1176 50€



1177 100€



1178 100€



1179 650€



1180 200€



1181 150€



1182 105€



1183 200€



1184 75€



1185 75€



1186 75€



1187 120€



1188 70€



1189 60€



1190 75€



1191 50€



1192 100€



1193 50€



1194 100€



1195 50€



1196 150€



1197 60€



1198 60€



1199 50€



1200 120€



1201 100€



1202 240€



1203 180€



1204 50€



1205 200€



1206 150€



1207 100€



1208 90€



1209 95€



1210 100€



1211 120€



1212 300€



1213 120€



1214 50€



1215 90€



1216 100€



1218 150€



1219 90€



1220 165€



1221 100€



1222 95€



1223 120€



1224 165€



1225 200€



1226 185€



1227 190€



1228 65€



1229 160€



1230 95€



1231 220€



1232 95€



1233 90€



1234 60€



1235 150€



1237 175€



1238 225€



1239 120€



1240 130€



1241 210€



1242 100€



1243 150€



1244 270€



1245 275€



1246 270€



1247 275€



1248 270€



1249 300€



1250 275€



1251 275€



1252 275€



1253 285€



1254 275€



1255 270€



1256 315€



1257 275€



1258 175€



1259 275€



1260 270€



1261 275€



1262 270€



1263 270€



1264 225€



1265 275€



1266 270€



1267 270€



1268 270€



1269 270€



1270 270€



1271 270€



1272 550€



1273 550€



1274 550€



1275 1050€



1276 1050€



1277 1100€



1278 1050€



1279 1050€



1280 1100€



1281 1100€



1282 1100€



1283 1100€



1284 1150€



1285 1150€



1286 1100€



1287 1100€



1288 1100€



1289 1100€



1290 1050€



1291 1050€



1292 1050€



1308 100€



1309 120€



1310 100€



1311 50€



1313 50€



1314 70€



1315 75€



1316 50€



1317 12€



1318 60€



1319 60€



1320 50€



1321 450€



1322 100€



1323 110€



1324 175€



1325 60€



1326 60€



1327 55€



1328 55€



1329 190€



1330 60€



1331 100€



1332 225€



1333 90€



1334 70€



1335 130€



1336 60€



1337 100€



1338 65€



1339 500€



1340 350€



1341 300€



1342 200€



1343 60€



1344 150€



1345 100€



1346 50€



1347 100€



1348 60€



1349 70€



1350 200€



1351 65€



1352 50€



1353 75€



1354 60€



1355 60€



1356 75€



1357 100€



1358 75€



1359 75€



1360 60€



1361 50€



1362 50€



1363 130€



1364 290€



1365 240€



1366 250€



1367 230€



1368 150€



1369 75€



1370 150€



1371 150€



1372 70€



1373 400€



1374 60€



1376 100€



1377 40€



1378 60€



1379 50€



1380 50€



1381 60€



1382 150€



1383 225€



1384 220€



1385 220€



1386 170€



1387 175€



1388 60€



1389 75€



1390 110€



1391 200€



1392 220€



1393 75€



1394 90€



1395 50€



1396 100€



1397 100€



1398 100€



1399 55€



1400 60€



1401 75€



1402 60€



1403 40€



1404 170€



1405 90€



1406 16€



1407 100€



1408 130€



1409 150€



1410 80€



1411 12€



1412 200€



1413 200€



1414 100€



1415 220€



1416 220€



1417 220€



1418 220€



1419 60€



1420 300€



1421 80€



1422 120€



1423 120€



1424 100€



1425 30€



1426 35€



1427 50€



1428 65€



1429 90€



1430 60€



1431 100€



1432 60€



1433 100€



1434 180€



1435 130€



1436 170€



1437 100€



1438 140€



1439 60€



1440 140€



1441 90€



1442 45€



1443 120€



1444 150€



1445 75€



1446 50€



1447 100€



1448 100€



1449 90€



1450 150€



1451 150€



1452 400€



1453 450€



1454 90€



1455 140€



1456 220€



1457 80€



1458 80€



1459 50€



1460 60€



1461 50€



1462 60€



1463 50€



1464 90€



1465 90€



1466 150€



1467 150€



1468 60€



1469 90€



1470 1100€



1471 125€



1472 50€



1476 80€



1477 50€



1478 150€



1479 170€



1480 75€



1481 110€



1483 325€



1484 120€



1485 240€



1486 125€



1487 150€



1488 120€



1489 60€



1490 85€



1491 60€



1492 220€



1493 90€



1494 160€



1496 100€



1497 225€



1498 60€



1499 60€



1500 60€



1501 50€



1502 40€



1503 50€



1504 60€



1505 210€



1506 210€



1507 420€



1508 625€



1509 210€



1510 120€



1511 40€



1512 100€



1513 95€



1514 150€



1515 145€



1516 85€



1517 110€



1518 80€



1519 100€



1520 850€



1521 110€



1522 125€



1523 120€



1524 105€



1525 125€



1526 110€



1527 135€



1528 60€



1529 100€



1530 130€



1531 40€



1532 250€



1534 50€



1537 100€



1538 150€



1539 60€



1540 120€



1541 95€



1543 90€



1544 100€



1545 250€



1546 250€



1548 175€



1549 220€



1550 100€



1551 350€



1552 120€



1553 80€



1554 150€



1555 250€



1556 180€



1557 160€



1558 200€



1559 150€



1560 120€



1561 200€



1562 200€



1569 180€



1572 300€



1577 135€



1578 200€



1579 200€



1580 90€



1582 300€



1583 50€



1584 100€



1585 60€



1586 25€



1587 25€



1588 50€



1589 50€



1590 100€



1591 70€



1592 500€



1593 50€



1594 70€



1595 75€



1596 100€



1597 70€



1598 90€



1599 50€



1600 70€



1601 70€



1602 50€



1603 150€



1604 400€



1605 200€



1606 250€



1607 150€



1608 300€



1609 200€



1610 100€



1611 75€



1612 50€



1613 175€



1614 200€



1615 350€



1616 250€



1617 50€



1618 70€



1619 75€



1620 75€



1621 650€



1622 50€



1623 70€



1624 70€



1625 500€



1626 750€



1627 250€



1628 250€



1629 950€



1630 700€



1631 400€



1632 200€



1633 100€



1634 120€



1637 40€



1638 70€



1639 65€



1640 60€



1641 90€



1642 90€



1643 90€



1644 80€



1645 90€



1646 125€



1647 70€



1648 80€



1649 60€



1650 50€



1651 120€



1652 175€



1653 100€



1654 50€



1655 90€



1656 90€



1657 90€



1658 80€



1659 90€



1660 90€



1661 100€



1662 75€



1663 90€



1664 80€



1665 200€



1666 80€



1667 75€



1670 100€



1671 220€



1672 150€



1673 80€



1674 120€



1675 120€



1676 60€



1677 60€



1678 60€



1679 100€



1680 120€



1681 120€



1682 150€



1683 110€



1684 90€



1685 75€



1686 150€



1687 120€



1688 100€



1689 70€



1690 60€



1691 50€



1692 60€



1693 75€



1694 135€



1695 35€



1696 200€



1697 120€



1698 60€



1700 120€



1701 100€



1702 140€



1703 150€



1705 750€



1706 100€



1707 75€



1708 75€



1709 120€



1710 100€



1711 120€



1712 50€



1713 50€



1714 225€



1715 150€



1717 100€



1718 100€



1719 60€



1720 80€



1722 150€



1723 175€



1725 75€



1726 140€



1727 70€



1728 70€



1729 100€



1730 40€



1731 200€



1732 100€



1733 100€



1734 90€



1735 200€



1736 80€



1737 50€



1738 100€



1739 100€



1740 100€



1741 150€



1743 110€



1744 150€



1745 150€



1746 90€



1747 120€



1748 100€



1749 120€



1750 135€



1751 150€



1752 90€



1753 100€



1754 90€



1755 100€



1756 2500€



1757 150€



1758 100€



1759 160€



1760 150€



1761 150€



1762 120€



1763 150€



1764 120€



1765 100€



1766 150€



1767 100€



1768 150€



1769 75€



1770 150€



1771 150€



1772 220€



1773 125€



1774 90€



1775 90€



1776 150€



1780 100€



1781 120€



1782 175€



1783 70€



1784 100€



1785 150€



1787 150€



1789 110€



1793 150€



1796 130€



1798 120€



1800 100€



1805 140€



1806 325€



1809 100€



1810 60€



1812 80€



1815 70€



1816 150€



1817 70€



1818 170€



1827 120€



1828 70€



1829 75€



1830 90€



1831 90€



1832 60€



1833 50€



1834 105€



1835 70€



1836 200€



1837 80€



1838 50€



1839 100€



1840 60€



1841 50€



1842 70€



1843 400€



1844 70€



1845 260€



1846 60€



1847 70€



1848 700€



1849 200€



1850 200€



1851 200€



1852 115€



1853 60€



1854 30€



1855 120€



1856 70€



1857 150€



1858 100€



1859 95€



1860 240€



1861 150€



1862 90€



1863 125€



1864 100€



1866 125€



1870 75€



1871 60€



1872 100€



1875 125€



1876 200€



1880 100€



1881 50€



1882 100€



1883 120€



1885 100€



1886 100€



1893 40€



1894 85€



1895 70€



1896 100€



1897 60€



1898 75€



1899 90€



1900 180€



1901 90€



1902 80€



1903 120€



1904 65€



1905 45€



1906 145€



1907 95€



1909 40€



1910 54€



1911 60€



1912 65€



1913 100€



1914 40€



1916 60€



1917 75€



1918 70€



1919 100€



1920 140€



1921 40€



1922 150€



1923 70€



1924 150€



1925 80€



1926 40€



1927 40€



1928 140€



1929 45€



1930 65€



1931 60€



1932 60€



1933 45€



1934 150€



1935 30€



1936 75€



1937 45€



1938 60€



1939 70€



1940 60€



1941 21€



1942 50€



1943 60€



1944 36€



1945 40€



1946 50€



1947 70€



1948 200€



1949 55€



1950 50€



1951 60€



1952 110€



1953 50€



1954 70€



1955 75€



1956 60€



1957 100€



1958 45€



1959 55€



1960 45€



1961 65€



1962 115€



1963 50€



1964 55€



1965 110€



1966 100€



1967 70€



1968 30€



1969 80€



1970 90€



1971 75€



1972 65€



1973 50€



1974 35€



1975 70€



1976 55€



1977 48€



1978 25€



1979 90€



1980 80€



1981 60€



1982 40€



1983 50€



1984 60€



1985 100€



1986 70€



1987 60€



1988 60€



1989 40€



1990 85€



1991 70€



1992 110€



1993 40€



1994 200€



1995 60€



1996 48€



1997 70€



1998 48€



1999 36€



2000 100€



2001 100€



2002 70€



2003 80€



2004 48€



2005 35€



2006 110€



2007 80€



2008 45€



2009 40€



2010 50€



2011 300€



2012 300€



2013 54€



2014 50€



2015 80€



2016 36€



2017 55€



2018 45€



2019 90€



2020 40€



2021 40€



2023 70€



2024 40€



2025 45€



2026 55€



2027 60€



2028 260€

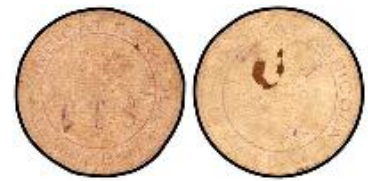

2029 110€



2031 90€



2032 90€



2041 125€



2042 125€



2043 40€



2044 120€



2045 450€



2046 125€



2047 125€



2048 125€



2049 125€



2050 125€



2051 45€



2052 80€



2053 70€



2054 40€



2055 50€



2056 40€



2057 50€



2058 25€



2059 50€



2060 50€



2061 80€



2062 30€



2063 250€



2064 150€



2066 100€



2067 160€



2068 200€



2069 210€



2070 210€



2071 220€



2072 315€



2073 500€



2074 950€



2075 1150€



2076 100€



2077 60€



2078 175€



2080 60€



2081 50€



2082 100€



2083 45€



2084 100€



2085 40€



2087 35€



2089 35€



2090 30€



2091 70€



2092 60€



2093 80€



2094 75€



2096 90€



2097 70€



2098 100€



2099 90€



2101 120€



2102 100€



2103 130€



2105 120€



2106 225€



2107 150€



2109 125€



2110 200€



2113 90€



2114 100€



2115 60€



2116 100€



2117 55€



2118 90€



2119 75€



2120 90€



2121 75€



2122 250€



2123 125€



2124 70€



2125 75€



2127 50€



2128 125€



2129 60€



2130 30€



2132 60€



2133 45€



2134 150€



2135 20€



2136 90€



2137 25€



2138 60€



2139 100€



2141 50€



2143 70€



2144 125€



2145 100€



2146 60€



2147 65€



2148 75€



2150 50€



2151 45€



2153 150€



2154 100€



2160 150€

GRECIA ANTIGUA

- 0001** **60,-**
Óbolo. 350 a.C. MASSALIA. Cabeza de Apolo a izquierda. M. A. Rueda de cuatro radios. 0,55 grs. AR. Pátina. Cy-3, Se-72. **MBC+.**
- 0002** **50,-**
Dracma a la Croix. 225-50 a.C. CELTAS. GALIA. VOLCAE TECTOSAGES. 3,06 grs. AR. Tipo tête cubiste. Feugère/Py - Pág ; 247- DCR-73 sim. **MBC.**
- 0003** **100,-**
Estátera. 400-350 a.C. THOURIOI. LUCANIA. Cabeza de Atenea a derecha con casco adornado de Scylla. Toro embistiendo a derecha. En exergo: pez. 7,83 grs. AR. Pequeña marca de cambista en Anverso. Cy-493. **MBC-.**
- 0004** **90,-**
Tetradracma. 336-323 a.C. ALEJANDRO MAGNO. MACEDONIA, TRACIA y TESALIA. Cabeza de Hércules con piel de león a derecha. Zeus entronizado a izquierda, detrás leyenda, delante creciente hacia arriba y monograma, bajo silla monograma dentro de laurea. 15,91 grs. AR. Müller-741. **MBC/MBC.**
- 0005** **60,-**
AE 18. 271-239 .C. ANTÍGONOS II GONATAS. REYES DE MACEDONIA. MACEDONIA, PELLA o AMFÍPOLI. Cabeza de Atenea con casco a derecha. Pan estante a derecha, erigiendo trofeo; casco macedonio y TI a izquierda, monograma entre las piernas, a derecha corona. 4 grs. AE. Bonita pátina verde. SNG Alpha Bank-1017 var. (no TI); SNG München-1090. **MBC+.**
- 0006** **60,-**
Lote 2 monedas AE tipo Delfín. 300 a.C. OLBIA. Delfín. 1,90 y 2,50 grs. AE. Pátina verde. Módulo en forma de delfín. Se-1684. **MBC+.**
- 0007** **70,-**
AE 17. 260-270 a.C. ESCITIA, OLBIA. Cabeza laureada de Apolo a derecha. Arquero agachado a izquierda, tirando con arco, (O)LBI(O) a derecha. 4,08 grs. AE. Pátina marrón. ESCASA. SNG BM Black Sea-591; SNG Pushkin-302. **MBC.**
- 0008** **60,-**
Victoriato. 229-100 a.C. DYRRACHIUM. EPIDAMNUS. KEPD[N]. Vaca en pie a derecha con ternero que amamanta, debajo espiga. DYP-KAD-LH. Cuadrado lineal, los Alcinoi Horti, partido en dos rectángulos. 3,10 grs. AR. Cy-1763; Se-1900 sim. **MBC+.**
- 0009** **60,-**
Dracma. ¿CORCYRA?. Anfora entre I y A, todo dentro de cuadro. Patrón de estrella en cuadro incuso. 4,46 grs. AR. Similar al Se-2025. **MBC+.**
- 0010** **60,-**
Dracma. 196-146 a.C. TESALIA. Cabeza laureada de Apolo a derecha, detrás HP en monograma. TEWWA-L[N]. Atenea con lanza y escudo a derecha. 4 grs. AR. Cy-1745; Se-2234. **MBC.**
- 0011** **50,-**
Óbolo. 350-333 a.C. SELGE. PISIDIA. Cabeza de Gorgona de frente. Cabeza de Atenea con casco ateniense a derecha. 0,90 grs. AR. Cy-2932; Se-5475 sim. **EBC-.**
- 0012** **50,-**
Dracma. 1970-170 a.C. MAGISTRADOS AGEMACHOS. RODAS. ISLAS DE CARIA. Cabeza radiada de Helios a derecha. AGEMAXOW encima, P - rosa - O, aphlaston a izquierda. 2,76 grs. AR. BMC-237; Jenkins-1989. **MBC.**
- 0013** **50,-**
Dracma. 190-170 a.C. MAGISTRADO AGEMACHOS. RODAS. ISLAS DE CARIA. Cabeza radiada de Helios a derecha. AGEMACOW encima, P - rosa - O, aphlaston a izquierda. 2,78 grs. AR. BMC-237; Jenkins-1989, 8. **MBC.**
- 0014** **50,-**
Dracma. 190-170 a.C. MAGISTRADO STASION. RODAS. ISLAS DE CARIA. Cabeza radiada de Helios a derecha. WTAWI[N encima, P - rosa - O; estrella a izquierda. 2,88 grs. AR. BMC-285; Jenkins-1989. **MBC.**
- 0015** **50,-**
Dracma. 190-170 a.C. MAGISTRADO STASION. RODAS ISLAS DE CARIA. Cabeza radiada de Helios a derecha. WTAWI[N encima, P - rosa - O; estrella a izquierda. 2,63 grs. AR. Metal poroso. BMC-285; Jenkins-1989. **MBC.**
- 0016** **50,-**
Dracma. 190-170 a.C. MAGISTRADO ANAXIDIKOS. RODAS. ISLAS DE CARIA. Cabeza radiada de Helios a derecha. ANAXIDIKOW encima, P - rosa - O; anzuelo a izquierda. 2,82 grs. AR. Metal poroso. BMC-246; Jenkins-1989. **MBC/MBC+.**
- 0017** **50,-**
Dracma. 190-170 a.C. MAGISTRADO ANAXIDOTOS. RODAS, ISLAS DE CARIA. Cabeza radiada de Helios a derecha. ANAXIDOTOW encima, P - rosa - O; serpiente enroscada a izquierda. 2,78 grs. AR. BMC-247; Jenkins-1989. **MBC.**
- 0018** **50,-**
Dracma. 190-170 a.C. MAGISTRADO ANAXIDOTOS. RODAS. ISLAS DE CARIA. Cabeza radiada de Helios a derecha. ANAXIDOTOW encima, P - rosa - O; serpiente enroscada a izquierda. 2,73 grs. AR. (Porosidad. Ligera grieta de acuñación). BMC-247; Jenkins-1989, 15. **MBC.**

0019	50,-	0028	50,-
Dracma. 190-170 a.C. MAGISTRADO ARISTOBOULOS. RODAS, ISLAS DE CARIA. Cabeza radiada de Helios a derecha. APIWTOBOYLOW encima, P - rosa - O; maza a izquierda. 2,84 grs. AR. BMC-250; Jenkins-1989. MBC- .		AE 38. 221-204 a.C. PTOLOMEO IV. ALEJANDRÍA. EGIPTO. Cabeza diademada de Zeus a derecha. Águila en pie a izquierda, cabeza a derecha sobre fulmen, alrededor leyenda. 46 grs. AE. Pátina oscura. Se-7842. MBC/BC+ .	
0020	50,-	0029	50,-
Dracma. 88-84 a.C. MAGISTRADO MAES. RODAS. ISLAS DE CARIA. Cabeza radiada de Helios a derecha. MAHW encima, P - rosa - O; Isis coronada a derecha. 1,94 grs. AR. (Anverso ligeramente desplazado). BMC-268; Kenkins-1989. MBC/MBC+ .		Dracma. 51 d.C. VONONES II. PARTIA. Busto de frente, con tiara ornamentada con cuartos, a los lados estrellas. Arquero entronizado a derecha, alrededor leyenda. 3,70 grs. AR. (Perforación). GIC-5797; Sellwood-67.1. (MBC+) .	
0021	50,-	0030	50,-
Dracma. 190-170 a.C. MAGISTRADO XENOKRATES. RODAS. ISLAS DE CARIA. Cabeza radiada de Helios a derecha. VENKOKPATHW encima, P - rosa - O; litra a izquierda. 2,66 grs. AR. Metal poroso. BMC-280; Jenkins-1989. MBC .		Dracma. 105-147 d.C. VOLOGASES III. PARTIA. Busto diademado a izquierda. Arquero entronizado a derecha, alrededor leyenda. 3,10 grs. AR. GIC-5831; Sellwood-78.5. EBC- .	
0022	45,-	0031	60,-
Siclo. 340-320 a.C. KALCHEDON. BITHYNIA. Toro de pie, debajo espiga, encima: KALX. Cuadrado incuso con patrón molino-viento. 5,31 grs. AR. SNG BM Black Sea 112; SNG Copenhagen 348. (MBC) .		Hexachalkon. 57-35 a.C. AZES II. INDO-ESCITA DEL PAQUISTÁN. Toro jorobado a derecha, encima monograma, debajo del cuello letra karoshti; alrededor leyenda griega. León a derecha, encima monograma; alrededor leyenda karoshti. 14,67 grs. AE. Bonita pátina oscura. Mitch-2385. MBC+ .	
0023	90,-	0032	150,-
Estátera. 400-386 a.C. TARSOS. CILICIA. Sátrapa Persa a caballo a derecha. Hoplita Griego arrodillado en actitud defensiva con casco corintio, portando lanza y escudo. 10,39 grs. AR. RARA. Se-5636. BC+ .		Lote 5 monedas Dracma. Siglo I d.C. KSHAHARATAS. NAHAPANA. INDO-ESCITAS DEL PAQUISTÁN. Cabeza masculina a derecha, alrededor leyenda. Dos flores de lis contrapuestas, punto y flecha, alrededor leyenda. AR. A EXAMINAR. Senior-303 sim. MBC+ a EBC- .	
0024	75,-	0033	70,-
Cistóforo. 133-67 a.C. PÉRGAMO. MISIA. Cista mística con una serpiente rodeada de corona de yedra. Arco entre serpientes rodeado de corona de yedra, sobre la corona MH QUY, a la izquierda QE y a la derecha el bastón de Asclepios. 12,31 grs. AR. Ligerá pátina. Cy-2483 var. MBC+ .		Lote 2 monedas 1/4 de Dracma y Tetróbolo. AR. Incluye 1/4 Dracma 168-90 a.C. Distrito de Masikytes Licia. Cabeza de Artemisa a derecha; L-Y-M-A. Carcaj dentro de cuadrado 0,80 grs. Cy-2902 var, Se-5300 var. y Tetróbolo 197-146 a.C. Histiaia. Eubea. Cabeza de ninfa Histiaia a derecha. Ninfa Histiaia sentada sobre proa a derecha Cy-1999, Se-2496. MBC+ y MBC .	
0025	50,-	0034	35,-
Siclo. 450-330 a.C. REYES AQUEMENIDAS. PERÍODO DE ARTAJERJES I a DARÍO III. PERSIA. Rey barbado y arrodillado a derecha llevando lanza y arco. Rectángulo incuso. 5,50 grs. AR. Cy-2845 sim.; Se-4678 sim. MBC .		Lote 3 cobres. A identificar. BC+ a MBC- .	
0026	60,-	0035	100,-
Lote 7 monedas Siclo. PERSIA. AR. Artajerjes I a Dario III. Una de Partia. A EXAMINAR. BC a BC+ .		Lote 5 monedas Divisor, Tetartemorion, Hemióbolo, Hemidracma y Tetróbolo. AE y AR (4). Incluye Divisor Massalia AE, Hemidracma Cherronesos Tracia Se-1605 var., Hemióbolo Istros Tracia Se-No cat (reverso águila a izquierda debajo delfín), Tetartemorion Kolophon Ionia Se-4343 sim. y Tetróbolo Akanthos Macedonia Se-1369 sim. A EXAMINAR. BC a MBC+ .	
0027	100,-	0036	160,-
Tetradracma. 121-96 a.C. ANTÍOCO VIII. REINO SELÉUCIDA. ANTIOQUÍA. Cabeza diademada a derecha. Zeus en pie a izquierda con cetro y sosteniendo estrella, alrededor leyenda. 15,89 grs. AR. SNG Israel I-2493 sim. (MBC+) .		Lote 6 monedas. GRECIA ANTIGUA. Todos AR. Incluye: Hemidracma CHERRONESOS 480-350 a. C. Cy-1500. MBC- ; Dracma ISTROS 400-350 a.C. Cy-1541. MBC ; Victoriato DURRACHIUM 229-100 a.C. Cy-1763. MBC ; Hemidracma IMITACIÓN ACUÑACIONES DE PARION. Topalou-56-57. MBC ; Dracma ALEJANDRO MAGNO-CARIA 336-323 a.C. Müller-339. MBC- ; Dracma OSROES II-PARTIA. GIC-5866. EBC- . A EXAMINAR. MBC- a EBC- .	

0037 **100,-**

Lote 9 monedas. AE y AR. Incluye Hemidracma de Parión, Óbolo de Massalia, 2x Dracma Alejandro Magno, Dracma ¿Apolonia? Dracma con tripode, Bronce AE38 Ptolemaico de Alejandría, etc. A EXAMINAR. **BC- a MBC.**

0038 **225,-**

Lote 11 monedas. AE (10) y AR. Incluye AE 22, AE 26 y AE 22 Escitia-Olbia, AE 10 Pérgamo-Misia, AE 12 Biryti-Troas, AE 10 Kebren-Troas (3), Dracma Alejandro Magno-Incierta Müller-1606, Dracma Theodesia-Bósforo y AE 14 Magistrado Kriea-Lydia-Sardes. A EXAMINAR. **MBC a MBC+.**

0039 **150,-**

Lote 14 monedas. DIVERSAS CECAS. AE, AR. Todas diferentes. De tamaño pequeño. A EXAMINAR. **BC- a MBC.**

0040 **165,-**

Lote 15 cobres. A identificar. IMPRESCINDIBLE EXAMINAR. **RC a MBC-.**

0041 **50,-**

Lote 2 monedas Dracma. PEROZ y KHUSRO I. Busto coronado con korymbos a derecha, leyenda en Pahlavi alrededor. Altar del fuego flanqueado por dos celadores, estrella y creciente a ambos lados del altar. AR. Ambas con ligera pátina irisada. Göbl-Tipo III/3, II/1. **MBC a MBC+.**

MONEDAS HISPÁNICAS

0042 **30,-**

Lingote en Cobre. Siglos I a.C.-I d.C. PREMONEDAS EN HISPANIA. 23,4 grs. AE. Ø 49x18 mm. AB-P.35. **MBC.**

0043 **75,-**

Semis. 120-20 a.C. ABARILDUR (ZONA DE CATALUÑA). Cabeza viril a derecha. Toro a derecha. Anepígrafa. 4,65 grs. AE. AB-1 variante; ACIP-2062. **MBC.**

0044 **100,-**

Semis. 150-50 a.C. ABDERA (ADRA, Almería). Cabeza masculina con casco a izquierda. Delfín y atún a izquierda, entre ambos leyenda púnica. 4,75 grs. AE. Pátina oscura. MUY ESCASA. AB-18. **BC+.**

0045 **170,-**

As. 120-20 a.C. ABRA (PORCUNA. Jaén). Cabeza femenina a derecha, delante (ABRA). Espiga y arado, alrededor inscripciones ibéricas. 13,76 grs. AE. AB-31; ACIP-2279. **MBC-/MBC.**

0046 **90,-**

As. 120-80 a.C. ALAUN (ALAGÓN. Zaragoza). Cabeza masculina a derecha, entre delfines. Jinete con palma a derecha, debajo leyenda ibérica. 11,25 grs. AE. AB-62; ACIP-1470. **MBC/MBC-.**

0047 **75,-**

As. 120-80 a.C. ARSAOS (ZONA DE NAVARRA). Cabeza viril a derecha; delante delfín, detrás arado. Jinete con dardo a derecha, debajo encima de línea leyenda ibérica: ARSAOS. 12,79 grs. AE. AB-145; ACIP-1644. **MBC-.**

0048 **180,-**

Cuadrante. 120-80 a.C. ARSAOS (ZONA DE NAVARRA). Cabeza sin barba a derecha. caballo saltando a derecha, encima creciente y cruz, debajo leyenda ibérica. 3,19 grs. AE. Pátina oscura. AB-150. **MBC+.**

0049 **40,-**

Semis. 50 a.C. ASIDO (MEDINA SIDONIA, Cádiz). Toro a derecha, encima estrella. Delfín a derecha, encima creciente y punto, debajo caduceo y leyenda libio-fenicia. 8,30 grs. AE. Pátina oscura. AB-158. **MBC.**

0050 **120,-**

Semis (Uncial). 120-20 a.C. AUSESCEN (VIC, Barcelona). Cabeza masculina a derecha, detrás jabalí. Caballo a derecha, debajo leyenda ibérica. 10,43 grs. AE. Pátina oscura. MUY ESCASA. AB-168). **BC+.**

0051 **50,-**

Cuadrante en plomo. 120-20 a.C. BAESURI (CASTRO MARÍN, Portugal). Nave, debajo BAE. Palma. 5,70 grs. Pb. AB-179 sim. **MBC.**

0052 **100,-**

Semis. 50 a.C. BAICIPO (CÁDIZ). Racimo a izquierda S. Espiga a derecha, debajo BAIC(IP). 3,16 grs. AE. RARA. AB-183; ACIP-2507. **BC+.**

0053 **75,-**

Semis. 50 a.C. Balsa (TAVIRA, Portugal). Caballo a izquierda, encima BALS. Atún. 2,99 grs. AE. (Leve parte cospel faltado). Pátina verde. ESCASA. AB-195; ACIP-2511. **MBC-.**

0054 **120,-**

Dicalco. 200-100 a.C. BARIA (VILLARICOS, Almería). Cabeza de Hércules con piel de león a derecha. Palmera. 20,40 grs. AE. AB-213. **BC-/MBC.**

0055 **120,-**

As. 120-20 a.C. BELIGIOM (BELCHITE, Zaragoza). Cabeza barbada a derecha, detrás letra ibérica Be. Jinete con lanza a derecha, debajo leyenda ibérica. 9,53 grs. AE. Pátina verde. AB-243. **EBC-/MBC+.**

0056 **125,-**

As. 120-20 a.C. BELIGIOM (BELCHITE, Zaragoza). Cabeza barbada a derecha, detrás letra ibérica Be. Jinete con lanza a derecha, debajo leyenda ibérica. 7,60 grs. AE. Pátina oscura. AB-243. **MBC+.**

0057	60,-	0066	50,-
As. 120-20 a.C. BELIGIOM (BELCHITE, Zaragoza). Cabeza barbada a derecha, detrás letra ibérica Be. Jinete con lanza a derecha, debajo leyenda ibérica. 9,44 grs. AE. Pátina oscura. AB-243. MBC.		As. 14-36 d.C. ÉPOCA DE TIBERIO. CASCANTUM (CASCANTE, Navarra). TI. CAESAR DIVI. AVG. F. AVGVSTVS. Cabeza laureada a derecha. MVNICIP. CASCANTVM. Toro a derecha. N y T sin enlazar. 10,92 grs. AE. AB-691. MBC.	
0058	200,-	0067	150,-
As. 120-80 a.C. BENTIAN (Zona de Navarra). Cabeza masculina a derecha, detrás leyenda ibérica BeNCoDa, delante delfín. Jinete con espada a derecha, debajo leyenda ibérica. 7,66 grs. AE. Pátina verde. AB-251. MBC+.		Lote 12 monedas Sextante, Cuadrante, Semis (9) y As. CASTULO (CAZLONA, Jaén). AE. Destacan Cuadrante Jablí a derecha, encima estrella AB-735, ACIP-2108 y Semis Toro a derecha, encima L y creciente AB-727, ACIP-2156. A EXAMINAR. BC a MBC+.	
0059	70,-	0068	65,-
As. 120-30 a.C. BILBILIS (CALATAYUD, Zaragoza). Cabeza masculina a derecha, delante delfín, detrás letra ibérica S. Jinete con lanza a derecha, debajo leyenda ibérica. 10,73 grs. AE. Pátina verde-rojiza. AB-254; ACIP-1567. EBC-.		As. 120-20 a.C. CELÍN (CAUDETE DE LAS FUENTES, Valencia). Cabeza masculina a derecha, delante palma, detrás delfín. Jinete con lanza a derecha, debajo leyenda ibérica. 8,45 grs. AE. (Oxidaciones). ESCASA. AB-767. BC+.	
0060	50,-	0069	30,-
As. 27 a.C.-14 d.C. ÉPOCA DE AGUSTO. BILBILIS (CALATAYUD, Zaragoza). AVGVSTVS DIVI F. Cabeza laureada de Augusto a derecha. Jinete con lanza a derecha, debajo BILBILIS. 9,69 grs. AE. Pátina verde. AB-275. MBC-.		As. 120-50 a.C. CELSE (VELILLA DE EBRO, Zaragoza). Cabeza masculina laureada a derecha, rodeada por tres delfines. Jinete con palma a derecha, debajo leyenda ibérica. 11,24 grs. AE. AB-771; ACIP-1482. MBC-.	
0061	75,-	0070	75,-
As. 27-14 d.C. ÉPOCA DE AGUSTO. BILBILIS (CALATAYUD, Zaragoza). AVGVSTVS DIVI. F. PATER PATRIAE. Cabeza laureada de Augusto a derecha. II VIR. MVN. AVGV STA BILBILIS . COR. CLDO. L. SEMP. RVTLO. Láurea. 10.90 grs. AE. AB-280; ACIP-3020. MBC-/MBC+.		As. 120-50 a.C. CELSE (VELILLA DE EBRO, Zaragoza). Cabeza masculina a derecha, delante dos delfines, detrás CEL. Jinete con palma a derecha, debajo leyenda ibérica. 19,70 grs. AE. Pátina oscura. AB-773; Vill-17. EBC-.	
0062	80,-	0071	50,-
As. 100-50 a.C. BORA (ALCAUDETE, Jaén). Busto femenino a izquierda, delante cetro. Toro a izquierda, encima BORA. 22,49 grs. AE. (Levemente realizada a tinta). ESCASA. AB-289; ACIP-2309. MBC-.		As. 120-50 a.C. CELSE (VELILLA DE EBRO, Zaragoza). Cabeza masculina laureada y con manto a derecha, rodeada de tres delfines. Jinete con palma a derecha, debajo CeLSE. 13,92 grs. AE. Pátina verde. AB-776. (MBC+).	
0063	50,-	0072	180,-
As. 14-36 d.C. ÉPOCA DE TIBERIO. CALAGURRIS (CALAHORRA, La Rioja). TI. CAESAR. DIVI. AVG. F. AVGVSTVS. Cabeza de Tiberio laureada a derecha. G. CELER(E). G. RECTO. II. VIR M. C. I. Toro a derecha. 13,45 grs. AE. (Pequeñas oxidaciones). AB-430. (MBC).		As. 50-30 a.C. ACUÑACIONES DE TRANSICIÓN. CELSE (VELILLA DE EBRO, Zaragoza). Cabeza masculina con casco a derecha, delante COL. VIC. IVL. LEP. Toro preparándose para embestir, alrededor leyenda. 12,22 grs. AE. AB-797; ACIP-1495. MBC+.	
0064	125,-	0073	50,-
Lote 9 monedas 1/4 (6), 1/2 (2) y Calco. 220-205 a.C. ACUÑACIONES HISPANO-CARTAGINESAS. AE. Todas diferentes. A EXAMINAR. AB-505, 517, 519, 521 var. 523, 554, 555, 556. MBC a MBC+.		As. 27 a.C.-14 d.C. ÉPOCA DE AGUSTO. CELSA (VELILLA DE EBRO, Zaragoza). AVGVSTVS DIVI. F. Cabeza laureada de Augusto a derecha. L. BACCIO. MAN. FESTO. II VIR. C. V. I. CEL. Toro a derecha. 14,86 grs. AE. (Pequeños oxidaciones). Pátina verde. AB-809. MBC.	
0065	50,-	0074	60,-
As. 14-36 d.C. ÉPOCA DE TIBERIO. CASCATUM (CASCANTE, Navarra). TI. CAE(SAR). DIVI. AVG. F. AVGVSTVS. Cabeza de Tiberio laureada a derecha. Toro a derecha entre MVNICIP y CASCANTVM con N y T enlazadas. 13,53 grs. AE. AB-690. MBC-/MBC.		Semis. 50 a.C. CUNBARIA (LAS CABEZAS DE SAN JUAN, Sevilla). Cabeza masculina a derecha, detrás S. Atún a izquierda encima CVNB, debajo ARIA. 7,39 grs. AE. AB-880; ACIP-2621. MBC+.	

0075	80,-	0085	70,-
As. 120-20 a.C. DAMANIU (Zona de Aragón). Cabeza masculina a derecha, delante delfín, detrás signo ibérico TA. Jinete con lanza a derecha, debajo leyenda ibérica. 8,46 grs. AE. Pátina verde oscura. AB-890. MBC+/MBC.		Semis. 130-90 a.C. UNTICESCEN (SANT MARTÍ D'EMPÚRIES, Girona). Cabeza de Palas a derecha con casco. Toro embistiendo a derecha, debajo leyenda ibérica. 4,71 grs. AE. AB-1218; ACIP-994. MBC-.	
0076	60,-	0086	180,-
As. Principios Siglo I a.C. DAMANIU (MUEDA DE HINOJOSA, Teruel). Cabeza imberbe, detrás X, delante delfín. Jinete con lanza a derecha, debajo leyenda. 7,34 grs. AE. ACIP-1614. MBC/MBC+.		As. 120-20 a.C. ERCAUICA (CAÑAVERUELAS, Cuenca). Cabeza masculina a derecha, delante letras ibéricas ET, detrás arado. Jinete con lanza a derecha, debajo leyenda ibérica. 9,35 grs. AE. (Pequeña grieta). Pátina verde. AB-1275. MBC-.	
0077	40,-	0087	60,-
1/4 Calco. 200-100 a.C. EBUSUS (IBIZA). Bes con martillo y serpiente de frente. Toro embistiendo a izquierda. 3,15 grs. AE. Pátina oscura. AB-923. MBC-.		As. 100-20 a.C. GADES (CÁDIZ). Cabeza de Hércules con piel de león a izquierda, detrás clava. Dos atunes a izquierda, arriba y abajo leyenda púnica, entre ambos, creciente con punto y letra púnica alef. 11,60 grs. AE. Pátina oscura. AB-1339. MBC+/MBC.	
0078	50,-	0088	50,-
Lote 20 monedas. EBUSUS (IBIZA). Tamaño pequeño, incluye dos plomos. A EXAMINAR. RC a MBC-.		As. 100-20 a.C. GADES (CÁDIZ). Cabeza de Hércules con piel de león a izquierda, detrás clava. Dos atunes a izquierda, arriba y abajo leyenda púnica, entre ambos creciente con punto y letra púnica alef. 9,08 grs. AE. Pátina verde. AB-1339. (MBC).	
0079	60,-	0089	40,-
As. 14-36 d.C. ÉPOCA DE TIBERIO. EMERITA AUGUSTA. DIVVS AVGVSTVS PATER. Cabeza de Augusto a izquierda. PER(MI) AVG. PROVIDENT. 11,86 grs. AE. Pátina oscura. AB-1052. MBC.		Semis. 100-20 a.C. GADES (CÁDIZ). Cabeza de Hércules con piel de león a izquierda, detrás clava. Atún a izquierda, encima y debajo leyenda púnica. 5,90 grs. AE. Pátina oscura. AB-1345; Vill-40. MBC+.	
0080	135,-	0090	60,-
Dracma. 200-110 a.C. EMPORITON (SANT MARTÍ D'EMPÚRIES, Girona). Cabeza de Perséfone a derecha, rodeada por tres delfines. Pegaso Crisaor a derecha, debajo leyenda griega. 3,9 grs. AR. (Pequeñas oxidaciones). AB-1108; Vill-37sim. MBC.		As. 120-20 a.C. ILDURO (MATARÓ). Cabeza masculina con diadema a derecha, detrás oreja. Jinete con lanza y clámide a derecha, debajo leyenda ibérica. 14,29 grs. AE. AB-1438; ACIP-1348. MBC-.	
0081	250,-	0091	50,-
Óbolo. 450-450 a.C. EMPORITON. FRACCIONES ANTERIORES A LOS DRACMAS. Cabeza de carnero a derecha. Cruz de puntos en zona incusa. 0,38 grs. AR. RARA. ACIP-5; VILL-2. EBC-.		Cuadrante. 120-20 a.C. ILDURO (MATARÓ). Cabeza masculina laureada a derecha, detrás oreja. Medio Pegaso a derecha, encima tres (glóbulos), debajo leyenda ibérica. 4,17 grs. AE. MUY ESCASA. AB-1444 ; ACIP-1345. BC+.	
0082	75,-	0092	70,-
Tartemorion. DIVISOR DE IMITACIÓN EMPORITANA. Cabeza a derecha con peinado en cuatro trazos. Pegazo a derecha, debajo dos círculos. 0,2 grs. AR. AB-1197; ACIP-526; Vill-164. MBC+.		Cuadrante. 120-20 a.C. ILDURO (MATARÓ). Cabeza masculina laureada a derecha, detrás oreja. Medio Pegaso a derecha, encima tres glóbulos, debajo leyenda ibérica. 2,59 grs. AE. AB-1444; ACIP-1350. BC+.	
0083	50,-	0093	30,-
Tartemorion. DIVISOR DE IMITACIÓN EMPORITANA. Cabeza tosca a derecha. Pegaso a derecha, debajo dos círculos. 0,13 grs. AR. (Ligeras oxidaciones). AB-1197; ACIP-526; Vill-164. (MBC+).		As. 150-20 a.C. ILIBERRI (FLORENTIA ILIBERRITANUM, Granada). Cabeza masculina con casco a derecha, (delante palma). Trisquela, leyenda no visible. 8,49 grs. AE. RARA. BC.	
0084	40,-		
Tartemorion. DIVISOR DE IMITACIÓN EMPORITANA. Cabeza tosca a derecha. Pegaso a derecha, debajo dos círculos. 0,13 grs. AR. AB-1197; ACIP-526; Vill-164. MBC-.			

0094	50,-	0104	45,-
As. 120-20 a.C. ILTIRCESCEN (SOLSONA, Lleida). Cabeza masculina a derecha, detrás espiga. Jinete con palma a derecha, debajo leyenda ibérica. 10,80 grs. AE. Pátina verde. AB-1448. MBC/MBC+.		As. 150-50 a.C. KETOVION (ALCÁCER DO SAL, Portugal). Cabeza barbada y laureada a izquierda, delante CAVONIE. SISCRA F. Dos atunes a derecha, entre ellos leyenda ibérica Sudlusitana. 15,10 grs. AE. Leyendas poco visibles. Pátina rojiza. RARA. AB-1632; Vill-5. BC.	
0095	70,-	0105	75,-
As. Mediados siglo II a.C. ILTIRCES (SOLSONA, Lleida). Cabeza masculina a derecha, detrás espiga. Jinete con palma a derecha, debajo ILTIRce (Poco visible). 9,91 grs. AE. RARA. VILL-14. MBC-.		As. LONGOSTALETES (Galia Narbonense). Cabeza viril a derecha, detrás caduceo. Trípode con marmita encima, izquierda inscripción ibérica: BIURBI. 6,3 grs. AE. ESCASA. ACIP-2679; Se-80. (MBC).	
0096	60,-	0106	140,-
Semis. ILTIRCES (SOLSONA, Lleida). Cabeza masculina a derecha, detrás espiga. Caballo a derecha, debajo leyenda ibérica. 6,30 grs. AE. Pátina verdosa. AB-1454. MBC+.		As. 120-20 a.C. MASONSA (Zona de Cataluña). Cabeza masculina a derecha, detrás timón. Jinete con palma, debajo leyenda ibérica. 7,34 grs. AE. (Oxidaciones). RARA. AB-1747; ACIP-1223. MBC-.	
0097	275,-	0107	150,-
As Uncial. ILTIRTA (LLEIDA). Cabeza masculina a derecha, rodeada por tres delfines. Jinete con palma y clámide a derecha, debajo leyenda ibérica. 25,84 grs. AE. Pátina verde. AB-1461. MBC.		As. 120-50 a.C. MIRTILES (MÉRTOLA, Portugal). Sábalo a derecha. Debajo, leyenda: L.A.DEC entre líneas. Espiga a derecha. Encima, A invertida. Debajo, leyenda: MVRT entre dos líneas. 8,19 grs. AE. Pátina verde clara. RARA. AB-1761. MBC/MBC-.	
0098	110,-	0108	125,-
Lote 3 monedas Semis y As (2). ILTIRTA (2) e ILERDA (LLEIDA) Época de AUGUSTO. AE. A EXAMINAR. AB-1472, 1477, 1487; ACIP-3199. BC+ a MBC+.		As. 120-45 a.C. NERONKEN (NARBONA, Francia). Cabeza femenina con velo a derecha. Toro saltando a derecha; encima laúrea; debajo, sobre línea, leyenda ibérica. 7,59 grs. AE. Pátina verde. RARA. ACIP-2691.sim. MBC-.	
0099	120,-	0109	60,-
As. 27 a.C.-14 d.C. ÉPOCA DE AUGUSTO. ILERDA (LLEIDA). IMP. AVGVST. DIVI. F. Cabeza de Augusto a derecha. Lobo a derecha, encima ILERDA. 7,04 grs. AE. AB-1488. MBC.		As. 120-20 a.C. NERTOBIS (CALATORAO, Zaragoza). Cabeza barbada a derecha, delante delfín, detrás delfín y letra ibérica N. Jinete con lanza a derecha, debajo leyenda ibérica. 10,33 grs. AE. AB-1772, ACIP-1602. MBC-.	
0100	25,-	0110	150,-
Lote 2 monedas Semis. ILICI. A EXAMINAR. MBC-.		Dupondio. 220-20 a.C. OBULCO (PORCUNA, Jaén). Cabeza femenina a derecha, debajo creciente, delante OBVLCO. Arado a derecha, debajo espiga, yugo y leyenda ibérica no visible. 50,92 grs. AE. ESCASA. AB-1778; ACIP-2184. MBC-.	
0101	60,-	0111	40,-
As. 120-20 a.C. ILIPENSE (ALCALÁ DEL RÍO, Sevilla). Espiga. Sábalo a derecha, encima creciente, debajo ILIPENSE. En exergo: A. 20,30 grs. AE. (Leves concreciones rojizas). Pátina verde. AB-1532; Vill-2. MBC.		Semis. 220-20 a.C. OBULCO (PORCUNA, Jaén). Cabeza femenina a derecha, alrededor OBVLCO. Jinete con lanza a derecha. 11,50 grs. AE. Pátina verde. AB-1830. MBC.	
0102	50,-	0112	225,-
Cuadrante. 150-50 a.C. ITUCI (TEJADA LA VIEJA, Sevilla). Espiga. Atún a derecha, encima creciente y debajo ITVCI. 2,40 grs. AE. Pátina verde. AB-1609; Vill-12. MBC/MBC+.		As. 120-20 a.C. OILAUNES (Zona NORTE DEL EBRO). Cabeza masculina a derecha, detrás letra ibérica O. Jinete con gancho a derecha, debajo en dos líneas leyenda ibérica OIAV / NES. 7,60 grs. AE. Pátina verdosa. AB1868. MBC.	
0103	50,-	0113	60,-
As. 150-50 a.C. KETOVION (ALCÁCER DO SAL, Portugal). Cabeza de Hércules con piel de león a izquierda, detrás clava. Dos atunes a derecha, entre ellos leyenda ibérica Sudlusitana. 15,25 grs. AE. (Ligeros golpecitos). Pátina oscura. RARA. AB-1625; Vill-1. BC+.		Cuadrante. 50- 20 a.C. OLONT (AZNALCÁZAR, Sevilla). Cabeza masculina a derecha. Delfín a derecha, leyenda empezando abajo OLO/NT. 2,19 grs. AE. ESCASA. AB-1885, ACIP-867. BC+.	

0114	70,-	0124	150,-
As. 120-20 a.C. OROSIS (Zona MEDIA DEL EBRO). Cabeza masculina a derecha, rodeada por tres delfines. Jinete con lanza a derecha, debajo leyenda ibérica. 10,30 grs. AE. Pátina oscura. AB-1907. MBC+/MBC.		Sextante. Siglo I a.C. RUSCINO (Galia Narbonense). Delfín, debajo I, todo en láurea. Dos círculos unidos, debajo elemento en forma de escalera de tres travesaños. 1,83 grs. AE. RARA. Vill-3. MBC-.	
0115	90,-	0125	220,-
Denario. 180-20 a.C. BOLSCAN (HUESCA). Cabeza barbada a derecha, detrás BoN. Jinete con lanza a derecha, debajo leyenda ibérica BoLSCaN. 3,80 grs. AR. Pátina oscura. AB-1911. MBC+.		Dracma. 300-200 a.C. ARSE (SAGUNTO). Cabeza galeada a derecha. Toro androcéfalo a derecha, delante creciente, encima leyenda ibérica ARSEETAR. 2,51 grs. AR. (Perforación, trozo segmentado). AB-2039; ACIP-1935. MBC/MBC-.	
0116	70,-	0126	100,-
Denario. 180-20 a.C. BOLSCAN (HUESCA). Cabeza barbada a derecha, detrás letras ibéricas BoN. Jinete con lanza a derecha, debajo leyenda ibérica. AR. Oxidaciones en reverso. AB-1911; ACIP-1413. (EBC-).		Hemióbolo. 300-200 a.C. ARSE (SAGUNTO). Cabeza galeada a derecha. Cabeza de caballo a derecha. 0,16 grs. AE. RARA. AB-2043; ACIP-1941. MBC.	
0117	70,-	0127	120,-
Denario. 180-20 a.C. BOLSCAN (HUESCA). Cabeza barbada, detrás letras ibéricas BoN. Jinete con lanza a derecha, debajo leyenda ibérica BoLSCaN. 3,65 grs. AR. Restos de brillo original. Pátina. AB-1911. MBC+/EBC-.		Lote 11 monedas Sextante. 170-20 a.C. ARSE (SAGUNTO). Concha. Delfín a derecha, encima creciente y debajo letra ibérica A y estrella. AE. A EXAMINAR. AB-2064; ACIP-1979. MBC- a MBC+.	
0118	50,-	0128	100,-
Denario. 180-20 a.C. BOLSCAN (HUESCA). Cabeza barbada a derecha, detrás letras ibéricas BoN. Jinete con lanza a derecha, debajo leyenda ibérica. 3,36 grs. AR. Pátina. AB-1911. MBC.		As. 50-20 a.C. ARSE (SAGUNTO). Cabeza galeada de Roma a derecha, alrededor leyenda ibérica ICoRBeLES y BaLCaCaLDuR. Proa de nave a derecha, encima Victoria, a la derecha caduceo y debajo leyenda ibérica ARSE. 21,9 grs. AE. AB-2076; ACIP-1985. BC+/MBC.	
0119	60,-	0129	60,-
Denario. 180-20 a.C. BOLSCAN (HUESCA). Cabeza barbada a derecha, detrás letras ibéricas BoN. Jinete con lanza a derecha, debajo leyenda ibérica. 4,30 grs. AR. AB-1911. MBC.		As. 14-36 d.C. ÉPOCA DE TIBERIO. SAGUNTO. TI. CAESAR DIVI. AVG. F. AVGV. Cabeza de Tiberio a derecha. SAG. L. SEMP. GEMINO L. VAL. SVRA II VIR. Nave y resello con D.D. 11,01 grs. AE. Pátina oscura. AB-2091. MBC-/MBC.	
0120	70,-	0130	125,-
As. 180-20 a.C. BOLSCAN (HUESCA). Cabeza barbada a derecha, detrás delfín. Jinete con lanza a derecha, encima estrella, debajo leyenda ibérica. 8,93 grs. AE. AB-1918; ACIP-1419. EBC-.		Lote 6 monedas Sextante, Cuadrante (3) y As (2). 170 a.C.-36 d.C. ARSE (SAGUNTO). AE. Una repetida. Un As de la época de Tiberio. A EXAMINAR. AB-2052, 2054, 2064, 2078, 2091. MBC- a MBC+.	
0121	80,-	0131	125,-
As. 14-36 d.C. ÉPOCA DE TIBERIO. OSCA. TI. CAESAR AVGVSTVS. Cabeza laureada a derecha. V. V. OSCA QUIETO ET. PEREGRINO II VIR. Jinete con lanza a derecha. 11,68 grs. AE. Pátina verde. AB-1937. BC+.		Lote 3 monedas Semis, As y Plomo monetiforme. 120-50 a.C. SEARO (UTRERA, Sevilla). AE (2) y Pb. A EXAMINAR. AB-2113, 2114; ACIP-2425, 2422; CCP-1 pág. 15. MBC- a MBC+.	
0122	100,-	0132	70,-
Cuadrante. 14-36 d.C. ÉPOCA DE TIBERIO. OSCA (HUESCA). TI. CAESAR P. M. Cabeza laureada de Tiberio a derecha. V. OSCA V. 3,55 grs. AE. Pátina oscura. RARA. AB-Noc at.; Vill.JB-3223; Ripollés-293B. MBC/MBC+.		As. 120-20 a.C. SECAISA (Zona de Aragón). Cabeza masculina a derecha, delante delfín, detrás letras ibéricas Se. Jinete con palma a derecha, debajo leyenda ibérica. 17,75 grs. AE. Pátina marrón. AB-2121; ACIP-1544. MBC+.	
0123	80,-	0133	100,-
Lote 2 monedas As. 120-20 a.C. OSET (AZNALFARACHE, Sevilla). Cabeza masculina a derecha, delante OSSET. Genio en pie a izquierda con racimo de uvas. AE. Pátina verde y oscura. AB-1949; ACIP-2470. MBC- y EBC-/MBC+.		As. 120-20 a.C. SECAISA (BELMONTE, Zaragoza). Cabeza masculina a derecha, detrás leona. Jinete co insignia con águila a derecha, debajo leyenda ibérica. 11,70 grs. AE. Pátina marrón. AB-2124. MBC/MBC-.	

0134	50,-	0144	50,-
Semis. 120-20 a.C. SECAISA (BELMONTE, Zaragoza). Cabeza masculina a derecha, delante letra ibérica S. Caballo a derecha, debajo leyenda ibérica debajo de línea. 4,23 grs. AE. Pátina oscura. AB-2144. MBC.		As. 120-20 a.C. TITIAOS (TRICIO, La Rioja). Cabeza barbda a derecha, detrás signo ibérico Ti. Jinete con lanza a derecha, debajo leyenda ibérica. 8,05 grs. AE. Pátin a oscura. AB-2394; Vill-11. MBC.	
0135	60,-	0145	70,-
Denario. 120-30 a.C. SECIBIRICES (SAELICES, Cuenca). Cabeza masculina a derecha, detrás creciente y debajo letra ibérica S. Jinete con lanza a derecha, debajo leyenda ibérica. 3,30 grs. AR. AB-2168; Vill-5. MBC.		Denario. 120-20 a.C. TURIASU (TARAZONA, Zaragoza). Cabeza barbada a derecha, con letras ibéricas Tu y Ka, debajo del cuello creciente. Jinete con lanza a derecha, debajo leyenda ibérica. 3,13 grs. AE. (Rayitas). ESCASA. AB-2416; ACIP-1718. MBC/MBC-.	
0136	60,-	0146	150,-
Semis. 120-30 a.C. SECIBIRICES (SAELICES, Cuenca). Cabeza con casco a derecha, delante delfín, detrás signo ibérico S. León erguido a derecha, encima creciente, debajo leyenda ibérica. 4,80 grs. AE. Pátina oscura. AB-2180; Vill-3. MBC.		Denario. 120-20 a.C. TURIASO (TARAZONA, Zaragoza). Cabeza barbada a derecha con letras ibéricas Ca, S y Tu. Jinete con lanza a derecha con las patas traseras del caballo encogidas, debajo leyenda ibérica TuRIASU. 3,59 grs. AR. Pátina. AB-2417. EBC-.	
0137	50,-	0147	120,-
As. ÉPOCA DE CALÍGULA. SEGOBRIGA (SAELICES, Cuenca). C. CAESAR AVG. GERMANICVS IMP. Cabeza laureada de Calígula a izquierda. SEGOBRIGA dentro de láurea. 14,30 grs. AE. Pátina marrón y oscura. AB-2191. MBC.		Denario. 120-20 a.C. TURIASO (TARAZONA, Zaragoza). Cabeza barbada a derecha, con letras ibéricas Ca, S y Tu. Jinete con lanza a derecha con las patas traseras del caballo encogidas, debajo leyenda ibérica TuRIASU. 4,05 grs. AR. Pátina. AB-2417. MBC+.	
0138	60,-	0148	70,-
Semis. 200-20 a.C. SEXI (ALMUÑÉCAR, Granada). Cabeza con casco a derecha. Atún a derecha, encima letra púnica alef y debajo leyenda púnica. 5,46 grs. AE. Pátina oscura. AB-2242. MBC-.		As. 50 a.C. ULIA (MONTEMAYOR, Córdoba). Cabeza femenina a derecha, delante espiga, debajo creciente. Ramas de vid alrededor de cartela. 18,64 grs. AE. AB-2490; ACIP-2320. MBC.	
0139	65,-	0149	40,-
Cuadrante. 120-20 a.C. CESE (TARRAGONA). Cabeza masculina a derecha, detrás clava. Hipocampo a derecha, debajo leyenda ibérica. 2,26 grs. AE. Pátina oscura. AB-2339. MBC-.		Lote 3 monedas As. URSONE. A EXAMINAR. BC.	
0140	50,-	0150	150,-
Sextante. 120-20 a.C. CESE (TARRAGONA). Cabeza masculina a derecha, detrás dos glóbulos. Delfín a derecha, debajo leyenda ibérica. 2,48 grs. AE. (Leves concreciones). Pátina verde. AB-2343; Vill-7. MBC/MBC+.		As. 150-50 a.C. VENTIPO (CASARICHE, Sevilla). Cabeza masculina con casco a derecha. Soldado con escudo y tridente a izquierda, detrás VENTIPO. 31,82 grs. AE. AB-2517; ACIP-2331. MBC+.	
0141	70,-	0151	140,-
Lote 2 monedas Cuadrante y As. 120-20 a.C. CESE y CESSE (TARRAGONA). AE. As de Cese y Cuadrante de Cesse. A EXAMINAR. AB-2290, 2354; ACIP-1197, 1208. MBC-.		Lote 5 monedas 1/4 Calco, Cuadrante y Semis (3). ACUÑACIONES HISPANO-CARTAGINESAS, BOLSCAN (2), ILTIRTA y ARSE. AE. Incluye 1/4 Calco Hispano-Cartaginés, Semis Bolscan (2), Semis Iltirta y Cuadrante Arse. A EXAMINAR. AB-521, 1921 (2), 1472, 2054. MBC a MBC+.	
0142	170,-	0152	200,-
Cuadrante. 14-37 d.C. ÉPOCA DE TIBERIO. TARRACO (TARRAGONA). Toro a derecha. C.V.T. dentro de láurea. 3,11 grs. AE. Pátina verde. RARA. AB-2378. MBC/MBC+.		Lote 19 monedas Semis. CASTULO (12), OBULCO (2) y CECAS IBÉRICAS DEL SUR - ZONA INFLUENCIA DE CASTULO (5). (Zona de JAÉN). AE. Todas de la Zona de Jaén, varias repetidas. A EXAMINAR. AB-715, 719, 722 sim., 728, 730, 748, 749, 1831 sim., 1848. BC+ a EBC-.	
0143	95,-	0153	60,-
Lote 3 monedas Semis, As y AE. CESSE, TARRACO e INCIERTA. AE. Semis de Cesse, As Tarraco y un AE incierta de la Ulterior. A EXAMINAR. AB-2352, 2376, ACIP- 2652. BC- a BC.		Lote 3 monedas 1/8 Calco, Semis y As. CARISA, EBUSUS y OBULCO. AE. Incluye: Semis Carisa, 1/8 Calco Ebusus y As Obulco. A EXAMINAR. AB-452 sim., 924, 1781. MBC-.	

- 0154** **105,-**
Lote 3 monedas AS. CASTULO y OBULCO. A EXAMINAR. MBC- a MBC.
- 0155** **150,-**
Lote 3 monedas As. ARECORATAS, BELIGIOM y SALDUIE. AE.
 Arecoratas y Beligiom jinete con lanza a derecha, debajo leyenda ibérica y Salduir jinete con palma a derecha, debajo leyenda ibérica. A EXAMINAR. AB-117, 243, 306; ACIP-1778, 1433, 1516. **MBC+.**
- 0156** **80,-**
Lote 4 monedas Cuadrante y As (3). CARMO, LASTIGI, IRIPPO. A EXAMINAR. BC a MBC.
- 0157** **160,-**
Lote 4 monedas As. CÁRBULA, CLUNIA, EBORA y SEGIA. AE.
 Clunia época de Tiberio y Eborá época de Augusto. Todas diferentes. A EXAMINAR. AB-444, 838, 901, 2157; ACIP-2314, 3174, 3418b, 1454. **MBC- a MBC.**
- 0158** **175,-**
Lote 5 monedas Cuadrante, Semis (2) y As (2). (ZONA DE CATALUNYA). ILDURO (2) e ILTIRTA (3). AE. As Ilduro (Mataró) (2) Cabeza masculina a derecha, detrás oreja AB-1438, Cuadrante y Semis Iltirta (Lleida) AB-1468, 1472 y 1472 sim. A EXAMINAR. MBC- a MBC.
- 0159** **200,-**
Lote 6 monedas Cuadrante, Semis (2) y As (3). SECAISA (2), SEGIA, SECOBRIGA, TURIASO época de AUGUSTO e INCIERTA EMISIÓN LEYENDA FENICIA. AE. Incluye Semis y As Secaissa, As Segia, Cuadrante Secobriga, As Turiaso época de Augusto y Semis Incierta - Emisión con leyenda Fenicia Vill-8 pág.115. A EXAMINAR. AB-2131 var., 2146, 2159, 2183, 2438. MBC- a MBC+.
- 0160** **175,-**
Lote 6 monedas Semis y As (5). CARMO (3), ILIPENSE, ITALICA (época de Tiberio) y ORIPPO. (Zona de SEVILLA). AE. Todas de la zona de Sevilla: As Carmo (3, una repetida), Semis Ilipense, As Itálica (Tiberio) y As Oripo. A EXAMINAR. AB-454 (2), 471, 1534, 1594, 1903 sim. MBC a MBC+.
- 0161** **150,-**
Lote 8 monedas Semis (6) y As. (2). BALSA, CARMO, CARTEIA (4), CAURA y CONTEBACOM BEL. AE. Todas diferentes. A EXAMINAR. AB-195, 459, 662, 683, 624, 686, 765, 863. BC a MBC.
- 0162** **200,-**
Lote 8 monedas Cuadrante a As. AE. Incluye Semis Cartagonova AB-569, 1/4 Calco Ebusus Vill-30, Cuadrante Balsa Vill-1a, As Bilbilis AB-261, As Caesaraugusta época de Tiberio AB-361, Semis Caesaraugusta época de Tiberio AB-378, As Calagurris época de Augusto AB-405 y Semis Carisa anv: no identificado. A EXAMINAR. MBC- a MBC+.
- 0163** **200,-**
Lote 8 monedas Cuadrante, Semis (2), As (3) y Plomos Monetiformes (2). IRIPPO, LAURO, NERONCEN, OSONUBA, CORDUBA, COLONIA RÓMULA y SAITI. AE (6) y Pb (2). Incluye As Iripo, Semis Lauro, As Neroncen (Narbona) Vill-2A, Plomo Monetiforme OSONUBA (Faro, Portugal) (2) Vill-2 sim. y 4 sim., Cuadrante Corduba, Semis Colonia Rómula época de Tiberio y As Saiti. A EXAMINAR. AB-1581, 1688, 1984, 2017, 2108. BC a MBC+.
- 0164** **250,-**
Lote 9 monedas Sextante a As. AE. Incluye Calco Acuñación Hispano-Cartaginesa AB-511, Semis (3) y Sextante Cartagonova época de Tiberio AB-580, 583, 607, 611 var., Semis Carteia AB-663, As Celse AB-775 sim., As Celsa AB-800 y Semis Conterbia Carbica AB-856. A EXAMINAR. MBC- a MBC+.
- 0165** **200,-**
Lote 11 monedas 1/8 Calco, Sextante, 1/4 Calco (3), Semis (5) y As. IMITACIÓN INDÍGENA, ABARILDUR, ARECORATAS, CAESARAUGUSTA, CELSE, EBUSUS (5) y EMPORIA. AE. Incluye Semis Imitación Indígena, República Romana, Abarildur, Arecoratas AB-No cat. MUY ESCASA, CaesarAugusta época de Augusto, As Celse, 1/8, 1/4 Calco (3), Semis Ebusus y Sextante Emporia. A EXAMINAR. AB-R44, 3, 332, 776, 923 (2), 924, 947, 1273. Una No cat. BC+ a EBC-.
- 0166** **225,-**
Lote 12 monedas Sextante, Cuadrante (3), Semis (4) y As (4). ÉPOCA DE AUGUSTO. CESE y TARRACO (TARRAGONA). AE. Todas diferentes. Pequeño lote de monedas de Tarragona, todas las cabezas ibéricas masculinas a derecha con diferentes símbolos o letras: palma, proa, rayos, Ti, Ta, clava y dos glóbulos. A EXAMINAR. AB-2280, 2281, 2289, 2309, 2313, 2316, 2318, 2334, 2341, 2344, 2356, un Cuadrante No cat. BC- a MBC.
- 0167** **200,-**
Lote 13 monedas 1/8, 1/4 y 1 Calco, Semis (2) y As (8). CARBULA, CARMO (2), CELSA, EBUSUS, BOLSCAN, SECAISA (2), TITIACOS (2), CESE y ACUÑACIONES HISPANO-CARTAGINESAS. AE. Acumulación con intención de coleccionar. Destaca As de Época de Tiberio. A EXAMINAR. AB-454, 515, 523, 819, 924, 1921, 2131, 2349, 2392, 2394. Vill-3. MBC-a MBC+.
- 0168** **200,-**
Lote 14 monedas Cuadrante, Semis (7) y As (6). OBULCO (5), BOLSCAN, COLONIA PATRICIA (6), SECOTICAS y SEXI. AE. Alguna repetida. A EXAMINAR. AB-1807, 1918, 1989, 1992, 1993, 2153, 2225. BC a MBC+.
- 0169** **150,-**
Lote 16 monedas Óbolo, Sextante, 1/4 Calco (6), Semis (6) y As (2). AR y AE (15). Incluye Óbolo Massalia Cy-3 (Grecia Antigua), Semis Beligiom AB-245, Semis Tiberio CaesarAugusta AB-375, Semis Carmo AB-460; 1/4 Calco (6) Acuñaciones Hispano-Cartaginesas, Semis Laelia AB-1652, Sextante Lastigi Vill-5, As fragmentados Celse y Carmo y Semis (2) Imitaciones Hispánicas de Semis Republicanos AB-R50, R53. A EXAMINAR. BC a MBC+.

0170	120,-	0180	50,-
Lote 19 monedas Semis (10) y As (9). CORDUBA (3), OBULCO (3), IULIA TRADUCTA (2), CASTULO (5), CALAGURRIS, EMERITA, IRIPPO, AUSESCEN, HISPANOCARTAGINES y No identificada. AE. (Oxidaciones). IMPRESCINDIBLE EXAMINAR. RC a MBC- .		Denario. 115-114 a.C. ANÓNIMO. ITALICA CENTRAL. Roma con cetro sentada a derecha entre dos pájaros; delante loba amamantando a Rómulo y Remo. 3,70 grs. AR. (Oxidaciones limpiadas). ESCASA. Cal-58; FFC-83; Se-176. (MBC+) .	
0171	170,-	0181	90,-
Lote 24 monedas Cuadrante (2), Semis (19) y As (3). CARTEIA (18) y GADES (6). (Zona de CÁDIZ). AE. Todas de la zona de Cádiz. Semis Carteia (San Roque) (18), Cuadrante (2), Semis y As Gades (Cádiz) (3). A EXAMINAR. AB-618, 619, 624, 632, 641, 645, 647, 663, 670, 677, 680, 683, 686, 1339, 1340, 1347, 1350, 1352, 1358. BC- a MBC.		Denario. 55 a.C. CASSIA-8. Q. Cassius Longinus. Silla curul bajo templo de Vesta. 3,23 grs. AR. Pátina. Cal-414; Craw-428/2; FFC-560. MBC.	
0172	350,-	0182	50,-
Lote 37 monedas 1/8 Calco, Cuadrante, Semis (29) y As (6). AE. Acumulación con intención coleccionística. Destacan As y Semis de la Época de Tiberio, Turiaso y Tarraco. IMPRESCINDIBLE EXAMINAR. BC a MBC+.		Denario. 115-114 a.C. CIPIA-1. M. Cippius M. f. Victoria con palma, en biga a derecha, debajo timón. En exergo: ROMA. 3,91 grs. AR. Cal-422; Craw-289/1; FFC-563. MBC.	
0173	200,-	0183	70,-
Lote 7 monedas AE 15, Semis, As (4) y Dupondio. AE. Incluye Semis Cunbaria AB-880, As Dabaniu AB-884, 890, As Ecuialacos AB-970, As Emporia Vill-14, Dupondio Ilipense AB-1530 Vill-1 y AE 15 Inciertas de la Península RARA Vill-1 pág.428. A EXAMINAR. MBC- a MBC.		Denario. 46 a.C. CORDIA-2b. Manius Cordius Rufus. Venus Verticordia a izquierda con balanzas y cetro, detrás: MN. CORDI. 3,87 grs. AR. Acuñación algo floja en parte. Cal-467; Craw-463/1b; FFC-604. (MBC).	
0174	200,-	0184	60,-
Lote 9 monedas 1/8 Calco, Sextante (2), Semis (2), As (3) y Quinario. EBUSUS, ECUALACOS, EMERITA, IRIPPO (2), TANUSIA, LAGUNE y MALACA (2). AE (8) y AR. Todas diferentes. El Quinario de Emerita Augusta AB-983 AVGVST. P. CARISI. LEG. Época de Augusto. A EXAMINAR. AB-925, tipo 969, 983, 1581, 1583, 1655, 1729, 1744; ACIP-1618. BC+ a MBC.		Denario. 91 a.C. JUNIA-16. D. Junius Silanus L. f. Victoria en biga a derecha, encima XXV. En exergo: D. SILANVS/(ROMA). 4,07 grs. AR. Cal-870; Craw-337/3V; FFC-790. MBC+.	
0175	130,-	0185	50,-
Lote 3 monedas As y Denario (2). BOLSCAN (2) SEGOBRIGA. AE y AR (2). Pátina. A EXAMINAR. AB- 1911 (2), 2176. MBC- a MBC+.		Denario. 113-112 a.C. MANLIA-2. ITALIA CENTRAL. 3,85 grs. AR. (Oxidaciones limpiadas). Cal-921; FFC-836. (MBC+) .	
0176	200,-	0186	50,-
Lote 54 monedas. DIVERSAS CECAS. AE. Conservación media del lote: baja. Incluye alguna falsa. A EXAMINAR. RC a MBC.		Denario. 108-107 a.C. VALERIA-11. L. Valerius Flaccus. Busto alado de la Victoria a derecha, delante c. 4,60 grs. AR. (Tres marcas de sujeción en anverso). Pátina. Cal-1322; FFC-1165. MBC.	
0177	130,-	0187	60,-
Lote 150 cobres. Tamaño medio y pequeño, diferentes cecas. A identificar. IMPRESCINDIBLE EXAMINAR. RC a BC.		Denario. 48 a.C. VIBIA-16. C. Vibius C.f.C.n Pansa. Cabeza de Baco a derecha, detrás PANSA. 3,84 grs. AR. Pátina. Cal-1369; Craw-440/2; FFC-1216. MBC+/MBC.	
0179	70,-	0188	60,-
Lote 2 Aes Formatum. Siglos VI-IV a.C. ITALIA CENTRAL o LAZIO. 29,00 y 56,58 grs. AE. Elemento semicircular, por la parte interior dentada y elemento semicircular, bidentado en los extremos. A EXAMINAR. MBC.		Lote 2 monedas Denario. 110-109 y 88 a.C. CLAUDIA-1 y MARCIA-18. C. Claudius Pulcher y Caius Marcius Censorinus. AR. Victoria en biga a derecha. En exergo: C. PVLCHER y Jinete con látigo conduciendo segundo caballo, debajo lanza. Cal-424, 937; FFC-565, 854. MBC+ a BC.	
		0189	150,-
		Lote 4 monedas Denario. CORNELIA-50, MARCIA-18, MINUCIA-15, PORCIA-4. AR. A EXAMINAR. FFC-624, 854, 921, 1055. MBC- a MBC.	

- 0190** **150,-**
Lote 5 monedas Denario. ANÓNIMO-226, ANESTIA-9, JULIA-5, JUNIA-15 y MEMMIA-8. Cabeza laureada de Apolo Vejovis a derecha, debajo (haz de rayos). AR. A EXAMINAR. Cal-59, 127, 634, 869, 984; FFC-85, 151, 767, 789, 911. **MBC.**
- 0191** **200,-**
Lote 6 monedas Denario. ANÓNIMO (2), CREPUSIA, DOMITIA, FABIA y PLANCIA. AR. Incluye Anónimo, Roma Cal-32, FFC-43; Anónimo Diana en biga (oxidaciones limpiadas) Cal-57, FFC-82, Sr-101; Crepusia-1 Publius Crepusius Cal-523, FFC-658; Domitia-7 Cnaeus Domitius Ahenobarbus Cal-544, FFC-681; Fabia-1 Quinctus Fabius Labeo Cal-571, FFC-697 y Plancia-1 Cn. Plancius Cal-1122, FFC-991. A EXAMINAR. **MBC- a MBC+.**
- 0192** **90,-**
Lote 12 monedas Cuadrante, Semis (3) Y As (8). AE. (Oxidaciones). A EXAMINAR. **RC a BC+.**
- 0193** **125,-**
Lote 10 monedas Denario. AR. Diferentes Familias. (Algunas oxidaciones). A EXAMINAR. **BC a MBC-.**
- 0194** **125,-**
Lote 7 monedas Semiuncia, Semis, Triens (2), Quinario y Victoriato. AE (5) y AR (2). Incluye Semiuncia Anónima Se-130, Semis Imitaciones Hispánicas de Semis Republicanos AB-R51, Vill-1, Triens Anónima Se-911 (2), As ¿Anónima? Se-¿712?, Victoriato Anónima Se-49 (oxidaciones limpiadas) y Quinario Porcia-7 M. Porcius Cato. A EXAMINAR. **BC a MBC.**
- 0195** **150,-**
Lote 15 monedas Denario (11), Quinario (3) y Victoriato. AR y AR+AE. Diferentes Familias y tres anónimos. Varios denarios forrados. (Algunas oxidaciones). IMPRESCINDIBLE EXAMINAR. **RC a BC+.**
- 0196** **90,-**
Denario. Acuñada el 46 a.C. JULIO CÉSAR-4a. Cabeza de Ceres coronada de espigas a derecha. AVGVR. PONT. MAX. En el campo D. Instrumentos sacerdotales. 3,24 grs. AR. Pátina. MUY ESCASA. Cal-649; Craw-467/1a; FFC-3. **BC+.**
- 0197** **200,-**
Denario. Acuñada el 32-31 a.C. MARCO ANTONIO. ANT. AVG. III VIR. R. P. C. Galera pretoriana a derecha. LEG. VI. Águila legionaria entre dos insignias militares. 3,75 grs. AR. C-33; Cal-184; FFC-37. **EBC-.**
- 0198** **200,-**
Denario. Acuñada el 32-31 a.C. MARCO ANTONIO. ANT. AVG. III VIR. R. P. C. Galera pretoriana a derecha. LEG. IX. Águila legionaria entre dos insignias militares. 3,72 grs. AR. C-37; Cal-189; FFC-42. **EBC-.**
- 0199** **50,-**
As. Acuñada el 11-12 d.C. AUGUSTO. IMP. CAESAR DIVI F. AVGUSTVS IMP. XX. Cabeza descubierta a izquierda. PONTIF. MAXIM. TRIBVN. POT. XXXIII, alrededor de S. C. 10,45 grs. AE. (Levisima grieta en canto). C-226; RIC-471. **MBC+/EBC-.**
- 0200** **170,-**
Denario. Acuñada el 27 a.C. AUGUSTO. Cabeza descubierta de Augusto a derecha. Escudo redondo, encima IMP. debajo DIVI F., a izquierda (C)AE. a derecha SAR. 3,72 grs. AR. Marca de cambista en anverso. C-126; Cal-682; FFC-101. **MBC.**
- 0201** **75,-**
As. Acuñada el 23-32 d.C. AGRIPA. M. AGRIPPA L. F. COS. III. Cabeza a izquierda con corona rostral. S. C. Neptuno en pie a izquierda con tridente y delfín; manto sobre los hombros. 12,78 grs. AE. Pátina verde. C-3; RIC-58 (de Calígula). **MBC+/MBC-.**
- 0202** **90,-**
Denario. Acuñada el 14-37 d.C. TIBERIO. PONTIF. MAXIM. Livia sentada a derecha. 3,46 grs. AR. (Oxidaciones limpiadas). C-16; RIC-30. **MBC-.**
- 0203** **100,-**
Sestercio. Acuñada el 54-55 d.C. NERÓN. NERO CLAVD. CAESAR AVG. GER. P. M. TR. P. IMP. P. P. Busto laureado a derecha. ROMA S. C. Roma sentada a izquierda con Victoria y parazonio. AE. C-262; RIC-273. **MBC-.**
- 0204** **800,-**
Sestercio. Acuñada el 66-68 d.C. NERÓN. IMP. NERO CAESAR AVG. PONT. MAX. TR. POT. P. P. Cabeza laureada a izquierda, debajo globo. S. C. Arco de triunfo. 27 grs. AE. (Leves oxidaciones). Pátina oscura. C-309. **MBC+.**
- 0205** **60,-**
Sestercio. Acuñada el 86 d.C. DOMICIANO. IMP. CAES. DOMIT. AVG. GERM. COS. XII CENS. PER. P. P. Busto laureado a derecha. (IOVI) VICTORI S. C. Júpiter sentado a izquierda con Victoria y cetro. 25,75 grs. AE. Posible reproducción del siglo XIX. C-310; RIC-465. **MBC.**
- 0206** **110,-**
Sestercio. Acuñada el 104-110 d.C. TRAJANO. IMP. CAES. NERVAE TRAIANO AVG. GER. DAC. P. M. TR. P. COS. C. P. P. Cabeza laureada de Trajano a derecha. S. P. Q. R. OPTIMI PRINCIPI S. C. Victoria en pie a derecha, delante escudo sobre una palmera con VIC. DAC. en su interior. 21,55 grs. AE. C-452. **MBC-.**

0207	60,-	0216	350,-
Denario. Acuñada el 103-111 d.C. TRAJANO. IMP.TRAIANO.AVG.GER.DAC.P.M.TR.P. Busto laureado y drapeado a derecha. COS.V.P.P.S.P.Q.R.OPTIMO PRINC. Paz en pie a izquierda apoyada en una columna y rama en la mano. 3,1 grs. AR. (Oxidaciones limpiadas). C-83; RIC-126. (MBC+) .		Sestercio. Acuñada el 162 d.C. LUCIO VERO. IMP. CAES. L. AVREL. VERVS AVG. Cabeza desnuda a derecha. CONCORD. AVGVSTOR TR. P. II COS. II S. C. Lucio Vero y Marco Aurelio en pie, dándose la mano. 25,49 grs. AE. (Pequeña grieta). Pátina oscura. C-36. EBC-/MBC+ .	
0208	200,-	0217	50,-
As. Acuñada el 134-138 d.C. ADRIANO. Cabeza laureada a derecha. HADRIANVS AVG COS III P P. Fortuna estante a izquierda portando cornucopia y timón, a ambos lados S C. FORTVNA AVG. 23,79 grs. AE. (Leves rayitas de limpieza). C-766; RIC-811. EBC- .		Denario. Acuñada el 163-165 d.C. LUCIO VERO. L. VERVS AVG. ARMENIACVS. Busto laureado a derecha. TR. P. V IMP. II COS. II. Marte en pie a derecha. 3,11 grs. AR. C-263; RIC-529. MBC+ .	
0209	60,-	0218	60,-
Denario. Acuñada el 134-138 d.C. ADRIANO. HADRIANVS AVG. COS. III P. P. Busto laureado a derecha. FORTVNAE REDVCI. Fortuna sentada a izquierda con timón y cornucopia. 2,79 grs. AR. (Rayitas en mejilla). C-782a; RIC-247. EBC .		Sestercio. Acuñada el 182 d.C. LUCILA. LVCILLAE AVG. ANTONINI AVG. F. Busto a derecha. VENVS S. C. Venus en pie a izquierda con cetro y manzana. 21,91 grs. AE. (Grieta, Leves oxidaciones). Pátina oscura. C-72; RIC 1763 de Marco Aurelio. MBC .	
0210	60,-	0219	75,-
Sestercio. Acuñada el 137 d.C. SABINA. SABINA AVGVSTA HADRIANI AVG. P. P. Busto diademado a derecha. S. C. Ceres sentada a izquierda sobre un cesto con espigas y antorcha. 25,95 grs. AE. (Leve grieta). C-69. BC+ .		Sestercio. Acuñada el 186 d.C. CÓMODO. M.COMMODVS ANT.P FELIX AVG.BRIT. Busto a derecha. P.M.TR.P.XI IMP. VII (COS.V P.P.S.C.). Cómodo sentado a izquierda con globo, coronado por victoria. 26,9 grs. AE. Pátina marrón. C-506, RIC-463. MBC+/MBC- .	
0211	50,-	0220	50,-
Denario. Acuñada el 137 d.C. SABINA. SABINA AVGVSTA. Busto diademado a derecha. VENERI GENETRICI. Venus en pie a derecha con una manzana. 3,1 grs. AR. C-73; RIC-396. MBC .		Denario. Acuñada el 202-212 d.C. PLAUTILLA. PLAVTILLA AVGVSTA. Busto a derecha. VENVS VICTRIX. Venus en pie a izquierda, con palma y manzana; a sus pies Cupido. 3,06 grs. AR. C-25; RIC-369. EBC- .	
0212	50,-	0221	60,-
As. Acuñada el 143-144 d.C. ANTONINO PÍO. ANTONINVS AVG. PIVS P. P. TR. P. COS. III. Cabeza laureada a derecha. IMPERATOR II. S.C. Esperanza andando a izquierda, con flor y levantándose la falda. 12,03 grs. AE. Bonita pieza. C-444; RIC-730. EBC/EBC- .		Sestercio. Acuñada el 222-235 d.C. ALEJANDRO SEVERO. IMP. CAES.MAVR. SEV. ALEXANDER. AVG. Busto laureado a derecha. P. M. TR. P. IIII COS. P. P. Emperador en pie a izquierda, sacrificando en un altar. 24,62 grs. AE. C-278; RIC-437. MBC- .	
0213	60,-	0222	120,-
Sestercio. Acuñada el 147-148 d.C. ANTONINO PIO. ANTONINVS AVG.PIVS P.P.TR.P.M. Busto laureado a derecha. ANNONA AVG S.C. En exergo: COS. IIII. Abundancia en pie a izquierda con dos espigas y ancla, a sus pies modio. 26,47 grs. AE. (Levisimas oxidaciones). C-39. MBC .		Denario. Acuñada el 231-235 d.C. ALEJANDRO SEVERO. IMP. ALEXANDER PIUS. AVG. Busto laureado a derecha. SPES. PUBLICA. Esperanza en pie a izquierda, sujetando una flor. 3,01 grs. AR. Brillo original, bonita pieza. C-543; RIC- 254. SC- .	
0214	60,-	0223	75,-
Sestercio. Acuñada el 172-173 d.C. MARCO AURELIO. M. ANTONINVS AVG. TR. P. XXVII. Cabeza laureada a derecha. R(ESTITVTORI ITALIAE) IMP. VI COS. III S. C. Marco Aurelio en pie alzando a Italia. 25,66 grs. AE. Pátina oscura. C-538; RIC-1077. MBC+/MBC- .		Sestercio. Acuñada el 235 d.C. JULIA MAMEA. IVLIA MAMAEA AVGVSTA. Busto diademado a derecha. VENERI FELICI S. C. Venus en pie a derecha con cetro y Cupido. 19,48 grs. AE. Pátina verde. C-62; RIC 694 de Alejandro Severo. MBC .	
0215	100,-	0224	70,-
Sestercio. Acuñada el 164 d.C. MARCO AURELIO. M. AVREL. ANTONINVS AVG. ARMENIACVS P. M. Cabeza laureada a derecha. TR. P. XVIII IMP. II COS. III S. C. Marte en pie a derecha. Pátina marrón verdosa. C-838. MBC/MBC- .		Denario. Acuñada el 235-236 d.C. MAXIMINO I. IMP. MAXIMINVS PIVS AVG. Busto laureado a derecha. PROVIDENTIA AVG. Providencia a izquierda, globo a sus pies. 3,03 grs. AR. Restos de brillo original. C-77. EBC/EBC- .	

0225	100,-	0234	50,-
Sestercio. Acuñada el 236-238 d.C. MÁXIMO. MAXIMVS CAES. GERM. Busto a derecha. PRINCIPI IVVENTVTIS. Máximo en pie a izquierda con vara y lanza, a derecha dos estandartes. 22,77 grs. AE. Pátina oscura. C-12; RIC-9. MBC+/MBC- .		Antoniniano. ALECTO. LONDINIUM. IMP. C. ALLECTVS P. F. AVG. Busto radiado a derecha. PROVIDENTIA AVG. La Providencia en pie con globo y cornucopia, en el campo S-A, debajo ML. 4,13 grs. AE. C-No cat.; RIC-36. MBC- .	
0226	50,-	0235	30,-
Sestercio. Acuñada el 244-249 d.C. FILIPO I. IMP. M. IVL. PHILIPPVS AVG. Busto laureado a derecha. AEQVITAS AVGG. S. C. Equidad en pie a izquierda con cornucopia y balanza. 17,19 grs. Pátina verde. (Oxidaciones limpiadas en reverso). C-10. MBC- .		Follis. Acuñada el 312 d.C. MAXIMINO II. ANTIOQUÍA. GENIO AVGVSTI. Genio en pie a izquierda sosteniendo cabeza radiada de Sol y cornucopia, * / A en campo. En exergo: ANT. 4,94 gs. AE. Restos de plateado. RIC-164b. MBC+ .	
0227	150,-	0236	110,-
Sestercio. Acuñada el 244-249 d.C. FILIPO I. IMP. M. IVL. PHILIPPVS AVG. Busto laureado a derecha. AETERNITAS AVGG. C. S. Elefante en marcha a izquierda. Pátina verde con dos tonos. C-18, error en reverso C.S. en lugar de S.C. (MBC+).		Siliqua. 353-355 d.C. CONSTANCIO II. TREVERI. D. N. CONSTANTIVS P. F. AVG. Busto diademado y acorazado a derecha. VOTIS XXX MVLTIS XXXX en cuatro líneas, todo dentro de corona de laurel. En exergo: (PCON). 2,37 grs. AR. Procedente de "West Norfolk Hoard", tesoro encontrado en Octubre de 2015 en Inglaterra, venta autorizada por el Ministerio de Patrimonio Cultural (ref. PAS ID: NMS-102704). C-343; RIC-207. MBC+ .	
0228	60,-	0237	120,-
Tetradracma. Acuñada el 244-249 d.C. FILIPO I. ALEJANDRIA. EGIPTO. Busto laureado a derecha. Victoria avanzando a derecha. 12,13 grs. Ve. Leve pátina verde. Se-9128 sim. MBC+ .		Siliqua. 361 d.C. JULIANO II. ARLÉS. D. N. FL. CL. IVLIANVS P. F. AVG. Busto diademado con barba a derecha. VOT. X MVLT. XX en cuatro líneas, todo dentro de corona de laurel. En exergo: SCONST. 1,96 grs. AR. Procedente de "West Norfolk Hoard", tesoro encontrado en Octubre de 2015 en Inglaterra, venta autorizada por el Ministerio de Patrimonio Cultural (ref. PAS ID: NMS 102704). C-148; RIC-309. MBC+ .	
0229	60,-	0238	100,-
Sestercio. Acuñada el 246-249 d. C. FILIPO II. IMP. M. IVL. PHILIPPVS AVG. Busto laureado a derecha. PAX AETERNA S.C. Paz a izquierda con cetro y rama de olivo. 17,51 grs. AE. C-27; RIC-268. MBC+/MBC- .		Siliqua. 360-363 d.C. JULIANO II. TREVERI. D. N. CL. IVLIANVS AVG. Busto diademado y acorazado a derecha. VOTIS V MVLTIS X en dos líneas todo dentro de corona de laurel. En exergo: T.R. 1,73 grs. AR. Procedente de "West Norfolk Hoard", tesoro encontrado en Octubre de 2015 en Inglaterra, venta autorizada por el Ministerio de Patrimonio Cultural (ref. PAS ID: NMS-102704). C-157; RIC-364. MBC+/MBC- .	
0230	60,-	0239	90,-
Sestercio. Acuñada el 249-251 d.C. TRAJANO DECIO. IMP. C.M. Q. TRAIANVS DECIVS AVG. Busto laureado a derecha. GENIVS EXERC. ILLYRICIANI. Genio en pie a izquierda con pátera y cornucopia, a derecha estandarte. 13,45 grs. AE. (Oxidaciones). Pátina verde. C-53. MBC- .		Siliqua. 360-363 d.C. JULIANO II. ARLÉS. D. N. CL. IVLIANVS AVG. Busto diademado y acorazado a derecha. VOTIS V MVLTIS X en cuatro líneas, todo dentro de corona de laurel. En exergo: TCON. 1,80 grs. AR. Procedente de "West Norfolk Hoard", tesoro encontrado en Octubre de 2015 en Inglaterra, venta autorizada por el Ministerio de Patrimonio Cultural (ref. PAS ID: NMS-102704). C-158; RIC-297. MBC- .	
0231	60,-	0240	150,-
Tetradracma. Acuñada el 265-266 d.C. GALIENO. ALEJANDRÍA. Busto laureado a derecha, alrededor leyenda. Águila en pie a derecha, a los lados L - IR (año 13). 11,98 grs. Ve. Milne-4117. MBC+ .		Siliqua de imitación. 360-363 d.C. JULIANO II. LUGDUNUM. FL. CL. IVLIANVS P. F. AV. Busto diademado y acorazado a derecha. VOTIS V MVLTIS X en cuatro líneas, todo dentro de corona de laurel. En exergo: LVC. 1,74 grs. AR. Procedente de "West Norfolk Hoard", tesoro encontrado en Octubre de 2015 en Inglaterra, venta autorizada por el Ministerio de Patrimonio Cultural (ref. PAS ID: NMS-102704). ESCASA. C-163; RIC-218. EBC- .	
0232	100,-		
Tetradracma. Acuñada el 253-254 d.C. GALIENO. ALEJANDRIA. EGIPTO. Busto laureado a derecha. Victoria avanzando a derecha. 9,5 grs. Ve. Bella pieza. Se-10590 sim. EBC+ .			
0233	60,-		
Antoniniano. Acuñada el 260-261 d.C. QUIETO. IMP. C. FVL. QVIETVS P. F. AVG. Busto radiado a derecha. INDVLGENTIAE. AVG. Indulgencia sentada a izquierda, portando cetro y pátera. 4,20 grs. Ve. (Pequeñas oxidaciones). MUY ESCASA. C-6; RIC-5. MBC- .			

0241	90,-	0248	70,-
Siliqua. 360-363 d.C. JULIANO II. LUGDUNUM. FL. CL. IVLIANVS P. F. AVG. Busto diademado y acorazado a derecha. VOTIS V MVLTVS X en cuatro líneas, todo dentro de corona de laurel. En exergo: PLVG. 1,92 grs. AR. Procedente de "West Norfolk Hoard", tesoro encontrado en Octubre de 2015 en Inglaterra, venta autorizada por el Ministerio de Patrimonio Cultural (ref. PAS ID: NMS-102704). C-163; RIC-227. MBC.		Lote 25 Maiorinas. Diferentes emperadores (Valentiniano, Arcadio, Teodosio, Graciano..). A EXAMINAR. RC a MBC- .	
0242	150,-	0249	100,-
Sólido. Acuñada el 379-383 d.C. TEODOSIO. CONSTANTINOPLA. D. N. THEODOSIVS P. F. AVG. Busto a derecha con coraza y diadema. VICTORIA AVGG. En exergo: COM. Dos emperadores sentados de frente, entre ambos un globo. 4,27 grs. AU. (Ha estado en aro). C-37. RC.		Lote 40 monedas Centenional a Follis. AE. Lote formado por cobres de Bajo Imperio. (Oxidaciones). IMPRESCINDIBLE EXAMINAR. RC a MBC.	
0243	250,-	0250	120,-
Sólido. Acuñada el 457-474 d.C. LEÓN I. CONSTANTINOPLA. D. N. LEO PERPET. AVG. Busto de frente con coraza, casco, lanza y escudo. VICTORIA AVGGG H. En exergo: CONOB. Victoria en pie a izquierda sosteniendo cruz larga, detrás estrella en campo. 4,49 grs. AU. S-4. MBC+/EBC- .		Lote 20 monedas As. AE. Diferentes emperadores: Augusto, Germanico, Nerón, Trajano, Antonino Pío, etc. (Oxidaciones). IMPRESCINDIBLE EXAMINAR. RC a MBC- .	
0244	275,-	0251	120,-
Sólido. Acuñada el 491-518 d.C. ANASTASIO I. CONSTANTINOPLA. D. N. ANASTASIVS PP. AVG. Busto de frente con coraza, casco, lanza y escudo. VICTORIA AVGGG D. En exergo: CONOB. Victoria en pie a izquierda con cruz rematada en P invertida, delante estrella en campo. 4,49 grs. AU. (Rayitas tipo graffiti en anverso). Restos de brillo original. S-3. EBC-/EBC.		Lote 20 monedas As. AE. Diferentes emperadores: Claudio, Nerón, Trajano, Antonino Pío, etc. (Oxidaciones). IMPRESCINDIBLE EXAMINAR. RC a MBC- .	
0245	240,-	0252	80,-
Sólido. Acuñada el 491-518 d.C. ANASTASIO I. CONSTANTINOPLA. S. N. ANASTASIVS PP. AVG. Busto de frente con coraza, casco, lanza y escudo. VICTORIA AVGGG B. En exergo: CONOB. Victoria en pie a izquierda, sosteniendo cruz larga, detrás estrella en campo. 4,44 grs. AU. S-3. MBC+/EBC- .		Lote 32 cobres. Contiene Ases y Dupondios de diferentes emperadores. A EXAMINAR. RC a BC.	
0246	200,-	0253	200,-
Lote 28 monedas Cobre. AE. Incluye Maiorina reducida Elia Flavia (2) C-4, 6, AE 15 Antioquía (2) (en tiempos de Maximino Daza) IOVI CONSERVATORI-VICTORIA AVGG debajo ANT, AE 16 (2) y AE 13 Maximino Daza-Antioquía GENIO ANTIOCHENI-APOLLONI SANCTO debajo SMA, Centenional 17 mm. Arcadio S-31 y 21 pequeños bronces (entre AE 10 y AE 17), de varios emperadores y la mayoría de Antioquía. IMPRESCINDIBLE EXAMINAR. BC+ a MBC.		Lote 10 monedas As (5), Dupondio (4) y Tetradracma. AUGUSTO a FAUSTINA HIJA. AE (9) y Ve. Incluye Dupondio Augusto C-247, RIC-82, As Germánico C-1, RIC-44, Tetradracma Nerón Alejandría Cabeza de Nerón-Cabeza de Tiberio RPC-5295, Dupondio Vespasiano C-1, RIC-555, As Domiciano C-113, RIC-352 var., Dupondio Trajano C-166, RIC-629, As Antonino Pío C-746, RIC-826, Dupondio Antonino Pío C-364, RIC-679, As Marco Aurelio C-565 y As Faustina Hija C-97. A EXAMINAR. BC+ a MBC+.	
0247	50,-	0254	100,-
Lote 35 cobres. Diferentes emperadores del Bajo Imperio. A EXAMINAR. RC a MBC- .		Lote 17 monedas Cuadrante (7), Dupondio (4) y Aes Coloniales (6). AE. Varios Emperadores: Claudio, Trajano, Augusto, Tiberio, Antonino Pío, etc. (Oxidaciones). IMPRESCINDIBLE EXAMINAR. RC a MBC.	
0247A	70,-	0255	100,-
Lote 152 cobres. Todos del bajo imperio, diferentes emperadores. IMPRESCINDIBLE EXAMINAR. RC a BC+.		Lote 9 monedas Sestercio. AE. Comodo, Domiciano, Antonino Pío, Caracalla, Treoboniano Galo. A EXAMINAR. RC a BC.	
		0256	140,-
		Lote 11 monedas Sestercio. VARIOS EMPERADORES. AE. Adriano, Trajano, Faustina madre, Septimio Severo, Filippo II, Marco Aurelio.. A EXAMINAR. RC a BC.	
		0257	80,-
		Lote 5 Antoninianos. GORDIANO III, TRAJANO DECIO, POSTUMO (2) y VALERIANO I. AR, Ve. A EXAMINAR. MBC a EBC- .	

0258	40,-	0266	250,-
Lote 2 monedas Denario. Acuñadas el 141 y 206 d.C. FAUSTINA MADRE y CARACALLA. 3,14 y 3,04 grs. AR. Reversos CONSECRATIO Pavo real a derecha y PONTIF. TR. P. VIII COS. II Marte en pie a izquierda con lanza y escudo. C-176, 424. MBC a MBC+.		Lote 12 monedas Denario. ANTONINO PÍO, FAUSTINA MADRE (2), SEPTIMIO SEVERO (5), JULIA DOMNA (3) y CARACALLA. AR. Antonino Pío C-254, Faustina Madre C-104, 116, Septimio Severo C-205, 232, 296, 464, 469, Julia Domna C-32 (2) y Caracalla C-431. A EXAMINAR. MBC a MBC+.	
0259	60,-	0267	150,-
Lote 2 monedas Denario. CARACALLA y HELIOGÁBALO. AR. MONETA AVG.; VICTOR ANTONINVS AVG. A EXAMINAR. MBC+.		Lote 12 monedas Denario. ALEJANDRO SEVERO, CARACALLA, SEPTIMIO SEVERO. AR. A EXAMINAR. BC a MBC.	
0260	145,-	0268	200,-
Lote 3 monedas Denario. ALEJANDRO SEVERO (2) y JULIA MAMEA. AR. Alejandro Severo: LIBERTAS AVG. Y P.M. TR.P (VII) COS. II P.P. (C-147, 346; RIC-286, 78). Julia Mamea: VESTA portando Paladión (C-81, RIC-360). Lote de buena calidad de conservación. A EXAMINAR. EBC- a EBC.		Lote 15 monedas Denario. VARIOS EMPERADORES. AR. Diferentes. Trajano, Geta, Tiberio, Julia Paula, Sabina, Julia Domna etc.. IMPRESCINDIBLE EXAMINAR. BC a MBC.	
0261	95,-	0269	200,-
Lote 4 monedas 2 Denarios, 1 Quinario y 1/2 Silicua. Contiene dos denarios de Marco Aurelio, un Quinario de Augusto y 1/2 Silicua de imitación bárbara. A EXAMINAR. BC+ a MBC.		Lote 16 monedas Antoniniano, Denario, Silicua y Quinario. VARIOS EMPERADORES. AR. Diferentes. Vespasiano, Trajano, Antonino Pío, Augusto, etc.. IMPRESCINDIBLE EXAMINAR. BC a MBC.	
0262	150,-	0270	300,-
Lote 5 monedas Maiorina, Antoniniano (2), Denario (2). FAUSTINA I, ANTONINIO PÍO, TRAJANO DECIO (2), JULIANO II. AE, AR (4). A EXAMINAR. MBC- a EBC-.		Lote 56 monedas. VARIOS EMPERADORES. AE y AR. Incluye pequeños bronzes de bajo imperio, Sestericios, Denarios . Incluye alguna falsa. A EXAMINAR. RC a MBC+.	
0263	140,-	MONEDAS BIZANTINAS	
Lote 6 monedas As (2), Sestercio (2) y Denario (2). AE (4) y AR (2). As: Antonio Pío C-1096 (VOTA Cos III S.C.), Marco Aurelio C-363 (IMP VIII Cos III..). Sestercio: 2x Antonino Pío C-470 (ITALIA (TR. POT) Cos III S.C.), C-535 (LIBERTA (S COS) III S.C. Denario: Faustina Madre C-101a (AVGVSTA), Heliogábalo C-276 (SVMVVS SACERDOS AVG.). MBC- a MBC.		0271	150,-
0264	150,-	Sólido. MAURICIO TIBERIO (582-602 d.C.). CONSTANTINOPLA. (O. M. MAVRC.) Tib. P. P. AVG. Busto de frente con globo crucífero. VICTORIA AVGG I CONOB. Ángel en pie de frente con cruz rematada en P y globo crucífero. 4,03 grs. AU. Se-478 sim. BC+.	
Lote 6 monedas Denario. ADRIANO, FAUSTINA MADRE, CÓMODO, JULIA DOMNA, JULIA SOEMIAS y JULIA MAESA. AR. Incluye Adriano rev: PIETAS AVG. C-1028, RIC-257; Faustina Madre rev: AVGVSTA C-124, RIC-373; Cómodo rev: P. M. TR. P. XII IMP. VII COS. V P. P. C-523; Julia Domna rev: DIANA LVCIFERA C-32; Julia Soemias rev: VENVS CAELESTIS C-14 y Julia Maesa rev: SAECVLI FELICITAS C-45. (La de Adriano pequeño golpe de cizalla en anverso). A EXAMINAR. MBC- a EBC.		0272	150,-
0265	275,-	Histamenon Nomisma. MIGUEL VII (1071-1078 d.C.). CONSTANTINOPLA. Busto de Cristo de frente, a los lados IC-XC y dos glóbulos. =MIXAHL RACIA. Busto barbado y coronado de Miguel VII con lábaro y globo crucífero. 2,50 grs. Electrón. (Cospel faltado). Se-1868. MBC+.	
Lote 11 monedas Denario (9), Dracma y Tetracma. VESPASIANO, SEPTIMIO SEVERO (2), CARACALLA (2), ALEJANDRO SEVERO (5) y TREBONIANO GALO. AR (10) y Ve. Vespasiano C-280, Septimio Severo C-476 y Dracma Caesarea Syd-395a, Caracalla C-224, 606, Alejandro Severo C-23, 95, 219, 580, 586, Treboniano Galo Tetracma Antioquía Ve Prieur-676, SNG-3112. A EXAMINAR. BC+ a EBC.		0273	160,-
		Histamenon Nomisma. (1071-1078 d.C.). MIGUEL VII. CONSTANTINOPLA. Busto de Cristo de frente, a los lados IC - XC. + MIXACA RACIA (). Busto barbado y coronado de Miguel VII, con labaro y globo crucífero de frente. 3,69 grs. Electrón. Se-1868. MBC+.	
		0274	150,-
		Histamenon Nomisma. (1071-1078 d.C.). MIGUEL VII. CONSTANTINOPLA. Busto de Cristo de frente, a los lados IC - XC y dos globulos. + MIXACA RACIA (). Busto barbado y coronado de Miguel VII, con labaro y globo crucífero de frente. 3,24 grs. Electrón. Se-1868. (MBC+).	

0275 **150,-**
Histamenon Nomisma. MIGUEL VII (1071-1078 d.C.).
CONSTANTINOPLA. Busto de Cristo de frente, a los lados IC-XC y dos glóbulos. =MIXAHL RACIA (..). Busto de frente barbado y coronado de Miguel VII, con lábaro y globo crucífero. 3,07 grs. Electrón. (Ligeras oxidaciones). Se-1868. **(MBC+).**

0276 **160,-**
Histamenon Nomisma. (1071-1078 d.C.). MIGUEL VII.
CONSTANTINOPLA. Busto de Cristo de frente, a los lados IC - XC y dos globulos. + MIXACA RACIA (⌋). Busto barbado y coronado de Miguel VII, con labaro y globo crucifero de frente. 3,03 grs. Electrón. Se-1868. **MBC/MBC+.**

0277 **150,-**
Histamenon Nomisma. (1071-1078 d.C.). MIGUEL VII.
CONSTANTINOPLA. Busto de Cristo de frente, a los lados IC - XC y dos globulos. + MIXACA RACIA (⌋). Busto barbado y coronado de Miguel VII, con labaro y globo crucifero de frente. 2,6 grs. Electrón. Se-1868. **MBC.**

0278 **60,-**
Billon Trachy. (1081-1118 d.C.). ALEJO I COMNENO.
CONSTANTINOPLA. 3,26 grs. Ve. **BC+.**

0279 **75,-**
Ponderal de plomo. Siglos V-VII. THAK OC(..) DIN YP(..), en griego en cuatro líneas. 47,69 grs. Pb. Etiqueta numerada 74 en reverso. **MBC.**

0280 **25,-**
Lote 2 Ponderales. AE. Ponderal Siglos V-VIII. 1,42 grs. AE, forma poligonal con 18 caras y círculos concéntricos en cada cara y Ponderal (AE 2 Unciae), etiqueta numerada 54 en la cara inferior. 43,50 grs. de forma cúbica sin indicación de valor (fuerte oxidación). **BC y EBC.**

MONEDAS HISPANO-ÁRABES

EMIRATO

0281 **50,-**
Dirham. 161 H. ABDERRAHMÁN I. AL-ANDALUS. 2,7 grs. AR. V-59. EBC-.

0282 **65,-**
Dirham. 168H. ABDERRAHMÁN I. AL-ANDALUS. 2,58 grs. AR. (Grieta). V-66. MBC+.

0283 **110,-**
Lote 40 monedas Felus (37) y Dirham (3). 199 y 222H. AL-HAQEM I (2) y ABDERRAHMÁN II. AL-ANDALUS. AE (37) y AR (3). Dirham Al-Haqem I Al-Andalus 199 H (2) (Fro-199.8; V-106) y Abderrahmán II Al-Andalus 222H variante con marca entre la 2ª y 3ª línea de la IA, tres puntos lineales debajo de la IIA (Fro-222.10; V-164). Los Feluses en su mayoría Emiraes. A EXAMINAR. V-106, 164. **BC+ a EBC-.**

0284 **75,-**
Lote 4 monedas Dirham. 240H (2), 254H y 260H. MUHAMMAD I. AL-ANDALUS. AR. ESCASA. Fro-240.6, 254.3, 240.13, 260.4. MBC- a MBC.

0285 **45,-**
Dirham. 254H. MUHAMMAD I. AL-ANDALUS. 2,52 grs. AR. (Perforación). V-268. MBC.

0286 **90,-**
Dirham. 270H. MUHAMMAD I. AL-ANDALUS. 2,64 grs. AR. (Ligera grieta en la parte central). MUY ESCASA. Fro-270.3; V-310. (MBC+).

CALIFATO

0287 **200,-**
1/3 Dinar. ABDERRAHMÁN III. (AL-ANDALUS). 1,17 grs. ¿Electrón?. El contenido en oro de esta moneda resulta ser sorprendentemente bajo y aunque el peso de por sí es elevado podría tratarse de una falsificación de época. Muy interesante. RARA. Miles-206a; V-380. **MBC+.**

0288 **40,-**
Dirham. 321H. ABDERRAHMÁN III. AL-ANDALUS. 2,44 grs. AR. ESCASA. V-378. MBC+.

0289 **45,-**
Dirham. 322H. ABDERRAHMÁN III. AL-ANDALUS. 2,42 grs. AR. ESCASA. V-383. MBC+.

0290 **45,-**
Lote 2 monedas Dirham. 330 y 332H. ABDERRAHMÁN III. AL-ANDALUS. AR. V-396, 398. MBC+ y EBC-.

0291 **120,-**
Lote 4 monedas Dirham. 389H, 391H, 393H y 394H. HIXEM II. AL-ANDALUS. AR. A EXAMINAR. V-541, 549, 577, 580. MBC a EBC.

0292 **70,-**
Dirham. 389H. HIXEM II. MADINAT FAS (Fez). Citando 'Amir debajo. 2,49 grs. AR. (Alguna ligera oxidación). Buena acuñación para este tipo con parte del brillo original. RARA. Miles-304a; V-609. **MBC+.**

0293 **200,-**
Dirham. HIXEM II. AL-MANSURA. 3,49 grs. AR. La fecha en esta pieza es poco clara al estar algunas letras contractas, por lo que podemos entender se trataría del (3)79H. Vives cita una pieza parecida pero con fecha ilegible y misma distribución, Miles cita la misma pieza. RARÍSIMA. Inédita sim. a Vives tipo 668 bis pág. 390. **MBC+.**

0294 **900,-**

Dinar. 390H. HIXEM II. AL-ANDALUS. Citando Muhammad debajo de la IA, roel encima, dos puntos a derecha e izquierda de la 1ª línea. Citando 'Amir debajo, tres roeles encima, un punto al final de cada línea de la IIA. 3,40 grs. AU. Bella. RARA ASÍ. Album-353; Miles-318a; V-543. **EBC.**

0295 **150,-**

Lote 4 monedas Dirham. 400H y 402H. SULEIMÁN y HIXEM II (2º reinado). MEDINA AZAHARA y AI-ANDALUS (3). AR. Dirham 400H Suleimán Medina Azahara V-696 y Dirham 702H Hixem II (2º reinado) Al-Andalus V-702, 707 (2). Ka de V-702 RARA. A EXAMINAR. Miles-346g, f; Prieto-19b, 14; V-696, 702, 707. **MBC- a MBC+.**

0296 **30,-**

Lote 2 monedas Dirham. 334 y 392H. ABDERRAHMÁN III y HIXEM II. AL-ANDALUS. AR. **MBC a EBC-.**

0297 **50,-**

Lote 4 monedas Dirham. 232H, 250H, 382H y 385H. EMIRATO-CALIFATO. ABDERRAHMÁN II, MUHAMMAD I y HIXEM II (2). AL-ANDALUS. AR. (Una oxidaciones y grieta.).A EXAMINAR. V-201, 259, 515, 520. **MBC- a (MBC+).**

0298 **70,-**

Lote 7 monedas Dirham. AR. Abderrahmán III (3) fechas 331, 335 y 347H; Al-Haqem II del 356H; Hixem II (2) fechas 366 y 379H y Suleimán del 400H. A EXAMINAR. **MBC.**

TAIFAS-HAMUDÍES

0299 **50,-**

Dirham. 408H. ALÍ BEN HAMMUD. MADINAT SABTA (Ceuta). Citando Wali al'Ahd / Yahya en la IIA. 2,90 grs. AR. (Falta trozo de metal). MUY ESCASA. Lorente-Ibrahim (Ceuta)-44 (reverso); Prieto-62b; V-731. **(MBC-).**

0300 **50,-**

Dirham. 410H. AL-QASIM BEN HAMMUD AL-MA'MUN. AL-ANDALUS. 2,17 grs. AR. (Dos perforaciones). MUY ESCASA. Prieto-69b; V-742. **MBC-.**

0301 **120,-**

Dirham. 410H. AL-QASIM BEN HAMMUD. MADINAT SABTA (Ceuta). 3,08 grs. AR. (Perforación). Pátina. ESCASA. Prieto-78a; V-745. **MBC.**

TAIFA DE VALENCIA

0302 **40,-**

Fracción de Dinar. ABD AL AZIZ AL MANSUR. 1,33 grs. AU. Prieto-158; V-1065. **BC.**

ALMORÁVIDES

0303 **50,-**

1/2 Quirate. ALÍ BEN YUSUF. Alí / Amir al-muslimín / Ibn Yusuf. Anepígrafo. 0,44 grs. AR. FBM-No cat.; Haz-No cat.; V-No cat. Inédita. **MBC.**

0304 **50,-**

1/2 Quirate. ALÍ BEN YUSUF. SIN CECA. Cruz gamada inscrita en un triángulo encima de la IA. 0,34 grs. AR. Aparentemente inédita. Es interesante notar que en la IA aparece el mismo símbolo, que se recoge en el Quirate de Alí Ben Yusuf con el título al-Musta'in Bi-Ilah (lote 825). Más interesante aún es la procedencia de las dos piezas que se han hallado en el Norte de África, probablemente las dos son acuñaciones estrechamente ligadas a aquellos territorios. (Falta de metal en la parte inferior). **(MBC).**

0305 **75,-**

Quirate. ABU BAQR BEN UMAR. AR. Haz-888; V-1443. **MBC+.**

0306 **50,-**

Quirate. ALÍ BEN YUSUF. SIN CECA. Alí / Amir al-muslimín / Ibn Yusuf, en tres líneas. 0,84 grs. AR. La distribución de la IIA de este Quirate no es exactamente la misma, ya que se puede notar, en los tres catálogos, como debajo de la IIA aparece una letra, posiblemente una SIN que entendemos como un símbolo o marca de ceca (¿Ceuta?), mientras que este Quirate no tiene esa letra debajo de la 3ª línea. ESCASA. FBM-Cb25; Haz-918; V-1695. **MBC.**

0307 **50,-**

Quirate. ALÍ BEN YUSUF. SIN CECA. Alí / Amir al-muslimín / Ibn Yusuf, en tres líneas. 0,80 grs. AR. La distribución de la IIA de este Quirate no es exactamente la misma, ya que se puede notar, en los tres catálogos, como debajo de la IIA aparece una letra, posiblemente una SIN que entendemos como un símbolo o marca de ceca (¿Ceuta?), mientras que este Quirate no tiene esa letra debajo de la 3ª línea. ESCASA. FBM-Cb25; Haz-918; V-1695. **MBC.**

0308 **50,-**

Quirate. ALÍ BEN YUSUF. 0,91 grs. AR. La distribución de la IIA de este Quirate no se refleja en los tres catálogos ya que se puede notar como debajo de la IIA aparece una letra, posiblemente una "sin" que entendemos como un símbolo o marca de ceca (¿Ceuta?), mientras que este Quirate no tiene esta letra debajo de la 3ª línea. ESCASA. FBM-Cb25; Haz-918; V-1695. **MBC.**

0309 **100,-**

Quirate. ALÍ BEN YUSUF. FAS (Fez). 0,80 grs. AR. Distribución del reverso similar a FBM-Cb22 pág. 61 con el mismo símbolo de tres triángulos intersectados y la misma conexión de las palabras ALI y BIN que aparecen ligadas en una sola palabra. Vives incluye en sus imponentas (V1694) un quirate con la misma distribución del reverso aunque en esa pieza no aparece, o no se ve, el mismo símbolo encima. (Desplazada en anverso y reverso). Inédita. (Cf. otro ejemplar subastado por esta nuestra firma, subasta 1108, lote 1022). **(MBC+).**

0310 **70,-**

Quirate. ALÍ BEN YUSUF. SIN CECA. Cruz gamada inscrita en un triángulo encima de la IA. 0,91 grs. AR. Debajo de la IA aparece el título al-Musta'in bi-llah, título desconocido para Alí ben Yusuf, que solo se recoge en otro Quirate con la misma distribución y en otro con distribución distinta (Numisma 237-14). MUY RARA. FBM-Cc17; Haz-No cat.; Numisma-237 pág.296 nº13; V-No cat. **MBC-/MBC.**

0311 **90,-**

Quirate. ALÍ BEN YUSUF. SIN CECA. Cruz gamada inscrita en un triángulo encima de la IA. 0,90 grs. Debajo de la IA aparece el título al usta'in bi-llah, título desconocido para Alí ben Yusuf, que solo se recoge en otro Quirate con la misma distribución y en otro con distribución distinta (Numisma 237-14). MUY RARA. FBM-Xx17; Haz-No cat.; Nmisma-237 pág.296-13; V-No cat. **MBC.**

0312 **80,-**

Quirate. ALÍ BEN YUSUF. SIN CECA. 0,85 grs. AR. Debajo de la IA aparece el título al-Musta'in bi-llah, título desconocido para Alí ben Yusuf, que solo se recoge en otro Quirate con la misma distribución y en otro con distribución distinta (Numisma 237-14). Cruz gamada inscrita en un triángulo encima de IIA. (Anverso desplazado). MUY RARA. FBM-Cc17; Haz-No cat.; Numisma-237 pág. 296 nº 13; V-No cat. **MBC.**

0313 **50,-**

Lote 2 monedas Quirate. ALÍ BEN YUSUF y ALÍ Y EL EMIR TASHFÍN. ¿CEUTA? y SIN CECA. AR. V-1695 sim. (cf. ejemplar similar MH&SL 85, lote 350), 1820. **MBC y MBC+.**

0314 **90,-**

Quirate. ISHAQ BEN ALÍ y EL EMIR IBRAHIM. 0,93 grs. AR. RARA. Haz-1035; V-1885. **EBC.**

0315 **350,-**

Dinar. 502H. ALÍ BEN YUSUF. AGHMAT. 4,05 grs. AU. CMA-146; Haz-54; V-1554. **EBC-.**

0316 **400,-**

Dinar. 515H. ALÍ BEN YUSUF. ALMARIYA (Almería). 3,96 grs. AU. Algo floja en margen. CMA-453; Haz-283; V-1646. **EBC-/MBC+.**

0317 **400,-**

Dinar. 523H. ALÍ BEN YUSUF y EL EMIR SIR. MADINAT FAS (Fez). 4,11 grs. AU. Fecha inédita para esta ceca, de la cual anteriormente solo se conocían especímenes con fecha 524H. RARÍSIMA. CMA-No cat.; Haz-No cat.; V-No cat. **MBC+.**

0318 **350,-**

Dinar. 531H. ALÍ BEN YUSUF y EL EMIR SIR. SIJILMASA (Segilmesa). 4,08 grs. AU. ESCASA. V-1720. **MBC.**

0319 **400,-**

Dinar. 532H. ALÍ BEN YUSUF y EL EMIR SIR. AGHMAT. 4,10 grs. AU. Hazard y Vives citan un solo ejemplar conocido pero con fecha dudosa. MUY RARA. CMA-164; Haz-298; V-1726. **MBC.**

0320 **400,-**

Dinar. 525H. ALÍ BEN YUSUF y EL EMIR TASHFÍN. MADINAT FAS (Fez). 4,12 grs. AU. CMA-217; Haz-312; V-1729. **EBC.**

0321 **350,-**

Dinar. 528H. ALÍ BEN YUSUF y EL EMIR SIR. MADINAT FAS (Fez). 4,14 grs. AU. CMA-221; Haz-315; V-1759. **MBC/MBC+.**

0322 **30,-**

Quirate. ALÍ BEN YUSUF y EL EMIR SIR. 0,86 grs. AR. V-1775. **MBC+.**

0323 **400,-**

Dinar. 533H. ALÍ BEN YUSUF y EL EMIR TASHFÍN. MADINAT FAS (Fez). 4,13 grs. AU. Ligera doble acuñación en reverso. ESCASA. CMA-227; Haz-373; V-1783. **EBC-/MBC.**

0324 **450,-**

Dinar. 534H. ALÍ BEN YUSUF y EL EMIR TASHFÍN. NUL LAMTA. 4,14 grs. AU. RARA. CMA-286; Haz-388; V-1786. **EBC.**

0325 **1.000,-**

Dinar. 536H. ALÍ BEN YUSUF y EL EMIR TASHFÍN. MADINAT TILIMSAN (Tlemcen). Cinco líneas de leyenda. 3,89 grs. AU. Última fecha conocida acuñada por Alí y su heredero para esta ceca. (Dos perforaciones). RARÍSIMA. Haz-368; V-1802. **(MBC+).**

0326 **400,-**

Dinar. 536H. ALÍ BEN YUSUF y EL EMIR TASHFÍN. MARRAKESH. 4,03 grs. AU. RARA. CMA-255; Haz-383; V-No cat. **EBC-.**

TAIFAS ALMORÁVIDES

0327 **60,-**

Quirate. ANÓNIMA reconociendo a AL'ABBASI. 0,95 grs. Ve. rico. El contenido de plata de esta emisión, al contrario de otros ejemplares subastados por esta casa, es bastante elevado, aunque es evidente como todos los quirates anónimos reconociendo a al-Abbasi que estas emisiones probablemente fueron acuñaciones de emergencia. RARA. Haz-No cat.; Jarique-No cat.; V-No cat. **(MBC+).**

ALMOHADES

0328 **80,-**

Quirate. ABD ALMUMÍN BEN ALÍ. 0,82 grs. AR. Moneda transicional tipo Almorávide. RARA. Haz-1062; Medina-194; V-2043. **EBC-/EBC.**

- 0329** **50,-**
Lote 3 Dirhams. A EXAMINAR. MBC- a MBC.
- 0330** **60,-**
Lote 4 monedas Fracción de Dinar y Dirham. TAIFAS y ALMOHADES. Electrón y AR. Incluye Fracción de Dinar Anónima en nombre del Imán Abd Allah electrón 0,90 grs. cospel irregular Prieto-436 y Dirham Imitación Cristiana del Siglo XIII (3) AR, una con cospel muy ancho. A EXAMINAR. **MBC- a MBC.**
- 0331** **200,-**
Lote 9 monedas Felús y Dirham (8). 240H a 330H. EMIRATO (6), CALIFATO (2) y ALMOHADES. AE y AR (8). Incluye Dirham (6) Muhammad I Al-Andalus (240H (3), 250H, 254H y 255H) Emirato, Felus ¿Rebeldes? Fro-11.5 y Dirham Abderrahmán Al-Andalus 330H Califato, Dirham Anónimo a nombre de Al-Mahdí Fas Almohades V-2107. A EXAMINAR. **MBC- a MBC+.**
- MERINÍES**
- 0332** **60,-**
1/4 Dinar. ANÓNIMA atribuida a ABU YAHYA ABU BAKR y sus sucesores antes de la conquista de Marrakesh en 668H. 0,60 grs. AU. MUY RARA. Brethes-No cat.; Haz-710. **MBC-/BC+.**
- 0333** **70,-**
Lote 2 monedas 1/4 Dinar. ANÓNIMA atribuida a ABU YAHYA ABU BAKR y sus sucesores antes de la conquista de Marrakesh en 668H. AU. MUY RARAS. Brethes-No cat.; Haz-710. **BC- a BC.**
- NAZARÍES DE GRANADA**
- 0334** **35,-**
1/4 Dirham. GHARNATA (Granada). 0,51 grs. AR. Lorente (Nasrí)-61; V-2194. **MBC+.**
- 0335** **35,-**
1/4 Dirham. GHARNATA (Granada). 0,52 grs. AR. Lorente (Nasrí)-61; V-2194. **MBC+.**
- 0336** **100,-**
Lot 9 monedas. AR. 5 monedas Felús con diferentes fechas, incluye uno con ceca Al-Mariya atribuida a Muhammad XII co fecha 88(9)H (RARA); incluye una moneda 1/4 Dirham con ceca Granada y una moneda Dirham Almohade de Ceuta; incluye una moneda Felús Califal del Rebelde Ibn Bahlul del 304H (RARA) y una moneda Quirate de Alí Ben Yusuf (V-1775). A EXAMINAR. **BC a MBC-.**
- 0337** **90,-**
Lote 56 monedas. Contiene 35 cobres (feluses y fracciones de dirham) y 21 monedas de plata (dirhams de cospel cuadrado). IMPRESCINDIBLE EXAMINAR. **RC a MBC.**

- 0338** **70,-**
Lote 60 monedas Felus. A EXAMINAR. RC a BC+.

ABASIDAS

- 0339** **300,-**
Ponderal de pasta de vidrio unifaz para 1/4 de Ratl Kabir. 160-240H. 121 grs. Ø 76 mm. Color verde esmeralda y aguamarina con diferentes reflejos metálicos. MUY INTERESANTE y más en esta calidad. Intacto. MUY RARA. **EBC.**

AYUBIDAS

- 0340** **150,-**
Dinar. AL-'AZIZ UTHMÁN. AL-ISKANDARIYA. 3,93 grs. AU. Fecha no visible. Brillo original. **MBC+.**

- 0341** **150,-**
Dinar. 5xxH. AL-'ADIL ABU BAKR I. AL-ISKANDARIYA. 4,10 grs. AU. (Ligeramente recortada). Fecha parcial. **(MBC+).**

- 0342** **150,-**
Dinar. 590H. AL-'AZIZ UTHMÁN. AL-ISKANDARIYA. 4,56 grs. AU. (Canto ligeramente limado). Album-794; Balog-192. **EBC-.**

- 0343** **150,-**
Dinar. 592H. AL-'AZIZ UTHMÁN. AL-ISKANDARIYA. 4,20 grs. AU. RARA. A-794; Balog-No cat. **MBC.**

- 0344** **150,-**
Dinar. 592H. AL-'AZIZ UTHMÁN. AL-ISKANDARIYA. 3,55 grs. AU. (Algo floja. Dos pequeños golpecitos en campo). RARA. A-794; Balog-No cat. **(MBC+).**

- 0345** **140,-**
Dinar. 613H. AL-'ADIL ABU BAKR I. AL-ISKANDARIYA. 4,38 grs. AU. (Desplazada y con ligera doble acuñación). A-801.2; Balog-270. **MBC.**

- 0346** **650,-**
Lote 5 monedas Dinar. AL-'AZIZ UTHMÁN (3) y ABU BAKR (2). AL-ISKANDARIYA (4) y AL-QAHIRA. AU. **MBC- a MBC+.**

FATIMITAS

- 0347** **80,-**
Lote 8 monedas 1/2 Dirham. AL-'AZIZ BILLAH. AR. (Algunas ligeramente recortadas). Nicol-Tipo A1, C1. **BC+ a EBC-.**

0348 **180,-**

Dinar. 410H. AL-HAKIM BI-AMR ALLAH. MISR (Egipto). 3,91 grs. AU. ESCASA. Nicol-1103. **MBC+.**

0349 **200,-**

Dinar. 445H. AL-MUSTANSIR. MISR. 3,78 grs. AU. Ex James T. Berdach y Ex CNG 347 lote 613. A-719A; Nicol-2128. **EBC-.**

HAFSÍES

0350 **100,-**

1/4 Dinar. ABU FARIS 'ABD AL-'AZIZ II. 1,14 grs. AU. MUY RARA. A-512A; Haz-624; Brethes-1254 pl. XIX. **MBC-.**

IDRÍSIDAS

0351 **200,-**

Fals. RASHID BIN QADIM. WALILA (Volubilis). Mimma amara/bihi Rashid/bin Qadim, en árabe en tres líneas. Dhuriba/hada al fals/bi-Walila, en árabe en tres líneas. 3,29 grs. AE. Los recientes estudios sobre las pocas monedas que se conocen de este personaje, demuestran como Rashid bin Qadim no fue un gobernador local abasida sino que fue regente de Idris II (175-213H). Otro ejemplar fue subastado por nuestra casa el 2.10.2015 lote 4338. Bonita pátina verde. MUY RARA. Benchekroun/Liétard: *Arábica-62* (2015) p. 727-740. **EBC-.**

0352 **60,-**

Lote 5 monedas Felús. IDRIS II. AE. ESCASAS. A-422, 432. **MBC- a MBC.**

0353 **125,-**

Lote 7 monedas 1/2 (6) y 1 Dirham. ¿MUHAMMAD BEN AL QASSIM?, ABD AL MUTTALIB e IMITACIONES BÁRBARAS. SIN CECA. AR. ¿Muhammad Ben al-Qassim? solo acuñó en Ceuta y Tánger, con dos perforaciones y reverso no acuñado. Todas clasificadas. A EXAMINAR. **MBC- a MBC+.**

0354 **150,-**

Lote 11 monedas 1/2 (7) y 1 Dirham (4). YAHYA BIN MUHAMMAD, IBRAHIM BEN AL-QASSIM, AL-QASSIM BIN AHMAD e IMITACIONES BÁRBARAS. AL-BASRA, TAHLIT, TUDGHA y SIN CECA. AR. Algunas imitaciones bárbaras de otras acuñaciones árabes. Casi todas clasificadas. A EXAMINAR. **BC a MBC.**

KHARIJITES

0355 **70,-**

Dirham. 175H. KHALAF BIN AL-MUDA'. TUDGHA. 2,64 grs., AR. (Ligera oxidación marginal). ESCASA. A-430. **EBC-.**

MAMELUCOS BURJÍES

0356 **150,-**

Ashrafi. TIMURBUGHA. 3,40 grs. AU. RARA. A-1024; Balog (Mamluks)-801. **MBC.**

0357 **110,-**

Ashrafi. AL-ZAHIR ABU-SA'ID TIMURBUGHA. 3,38 grs. AU. MUY RARA. A-1024; Balog (Mamluks)-802. **MBC.**

SHARIFS DE MARRUECOS

0358 **50,-**

Lote 2 monedas Dirham redondo. ABU MUHAMMAD ABDALLAH AL-GHALIB. AR. ESCASAS. A-557; Brethes-1439. **MBC+.**

0359 **80,-**

Lote 13 monedas. Dirham Idrísidas (10), diferentes fechas y cecas; Dirham Emiral de Muhammad I del 241H y Dirham Sasánida (2). A EXAMINAR. **MBC- a MBC+.**

MONEDAS MEDIEVALES

CATALUNYA-ARAGÓN

0360 **50,-**

Diner. PONÇ DE CABRERA. COMTAT D'URGELL. PONCI'.COMES. Báculos entre tréboles y puntos. VRGELLENSIS. Cruz interior con puntos en espacios. Cru.VS-126. **MBC+.**

0361 **100,-**

Òbol. PONÇ DE CABRERA. COMTAT D'URGELL. AGRAMUNT. ùPONC(' C)OMES. Báculo entre tréboles y puntos. (ùVR)GELLESIS. Cruz interior patada con puntos en espacios. 0,27 grs. Ve. (Cospel algo faltado). RARA. Cru.VS-127.1. **(MBC).**

0362 **50,-**

Lote 2 monedas Diner. ERMENGOL VII y PERE. COMTAT D'URGELL. AGRAMUNT. Báculo. Cruz interior. 0,75 y 0,60 grs. Ve. (La de Ermengol VII cospel algo faltado y la de Pere acuñación algo floja en parte). A EXAMINAR. Cru.VS-119, 134. **MBC- y MBC.**

0363 **170,-**

Òbol. ERMENGARDA. VESCOMTAT DE BESIERS. NARBONE CIVI. Cuatro anillos en campo. :ERMENGARD. Cruz interior con creciente en 2º espacio. 0,33 grs. Ve. (Leve falta de cospel). RARA. Cru.VS-162. **MBC+.**

0364	50,-	0374	90,-
Òbol. ALFONSO I. COMTAT DE PROVENÇA. MARSELLA. REX (anillo) ARA (anillo) GONE. Efigie coronada a izquierda. PO-VI-NC-IA. Cruz pasante con tres puntos en los extremos. 0,38 grs. Ve. Cru.VS-171. MBC.		Carlí. ALFONS IV. NÀPOLS. +DNS:M:ADIVT:ET:EGO:D:I:M. Rey en trono, a izquierda S. ALFONSVS:D:G:R:AR:S:C:V:A. Armas catalanas en 1er y 4º espacios. 2,7 grs. AR. Algo recortada. Pátina. Cru.VS-889. (MBC+).	
0365	20,-	0375	450,-
Diner. PERE I. COMTAT DE PROVENÇA. REX ARAGONE. Busto a izquierda. PO-VI-CN-IA. 0,81 grs. Ve. (Cospel faltado). Cru.VS-172. MBC+.		1/3 Croat. JOAN II. BALAGUER. Efigie coronada a izquierda. ILE-RD-EN-CIS. Anillos en 2º y 3er cuartel. 0,76 grs. AR. RARA. Cru.VS-945. MBC-/MBC.	
0366	30,-	0376	50,-
Òbol. PERE I. COMTAT DE PROVENÇA. 0,28 grs. Ve. (Cospel faltado). Cru.VS-173. MBC.		Pitxol. JOAN II. SARDENYA. 0,62 grs. Ve. Cru.VS-986. MBC.	
0367	115,-	0377	125,-
Òbol. ALFONS I. BARCELONA. BARQUINO. Cruz sobre palo entre anillos. CI-VI-RE-X:. Cruz cortando leyenda. 0,31 grs. Ve. (Cospel algo faltado). Cru.VS-297. MBC/MBC+.		Coronat. FERRAN I DE NÀPOLS. NÀPOLS. +CORONATVS.QA.Aguila.LEGITIME.CE. Efigie corona a derecha. +FERDINANDVS.D.G.R.SICI.VN. Cruz potentada. 3,65 grs. AR. (leves rayitas en reverso). Cru.VS-1012. MBC.	
0368	30,-	0378	100,-
Lote 3 monedas Òbol (2) y Diner. ALFONS I. BARCELONA. Ve. Uno de los Óbol bonita pieza. A EXAMINAR. Cru.VS-296, 297. MBC a EBC-.		Sestino. FREDERIC III DE NÀPOLS. SULMONA. FEDERICVS:D:G:R:SIC. Efigie coronada a derecha que corta leyenda abajo. ùSIT:NOMEN:DNI:BENEDT. En cartela SMPE. Cruz potentada. AE. MUY RARA. Cru.VS-1113. MBC-.	
0369	70,-	0379	50,-
Pirral. PERE II. SICILIA. Águila coronada con alas extendidas. Leyenda ARAG. Armas catalanas. 3,1 grs. AR. Cru.Vs- 325.2. MBC.		Croat. FERRAN II. BARCELONA. 4,31 grs. AE. FALSA de ÉPOCA. Ex colección Crusafont. MUY RARA. MBC.	
0370	60,-	0380	110,-
Pirral. LLUÍS I DE SICÍLIA. SICÍLIA. ù:LODOUICUS:FELIX:. Águila coronada con las alas extendidas. ùDEI:GRA:REX:SICILIE. Armas catalanas entre dos anillos. (Oxidaciones en anverso). Cru.VS-608. MBC-/MBC.		Croat. FERRAN II. PERPINYÀ. (FERDINANDVS:D:G:)REX. Efigie coronada a izquierda. C(____)-IS:CI-COME-ROSI. Anillos en 2º y 3er espacios. P en centro. 1,68 grs. AR. Recortada para circular como 1/2 Croat. RARA. Cru.VS-1152. (MBC+).	
0371	120,-	0381	75,-
Lote 5 monedas Alfonsí menut y Diner (4). JAUME II, LLUÍS I de SICILIA y FREDERIC IV (3). SARDENYA y SICILIA (4). 0,32 grs. AR y Ve (4). Incluye Alfonsí Menut Jaume II Sardenya Rara, Diner de Sicilia Lluís de Sicilia Escasa, Diner Frederic IV Sicilia (3), todas diferentes en cruz de reverso F, M o C-B en espacios. A EXAMINAR. RARA. Cru-2651 var., 2651a sim.; Cru.VS-363, 612, 703;. BC+ a MBC.		Lote 7 monedas Òbol, Diner (4) y Dobler (2). ALFONS IV (4), JOAN II (2) y FERRAN II. MALLORCA (2), PERPINYÀ (3) y VALENCIA (2). Ve. Todas diferentes. A EXAMINAR. MBC- a MBC.	
0372	50,-	0382	125,-
Croat. ALFONS IV. PERPINYÀ. +ALFONS9: DI:(GR'A:REX: ARAGO). -COMS-(BARK)-NONA-ROCIL. 2,22 grs. AR. (Cospel faltado). Cru.VS-825. MBC-.		Lote 9 moneas Óbolo a Pirral. AR, Ve y AE. Incluye Diner Hug I, II, III Comtat de Rodes, Pirral Frederic III de Sicilia, Sestino y Caballo Frederic III de Nàpols, Óbolo (2) y Dinero de Jaume I, II (2), Pere III y Ferran II de Aragón. A EXAMINAR. Cru.VS-154, 574, 1113, 1116.. MBC- a EBC-.	
0373	90,-	0383	200,-
Dobler. ALFONS IV. MALLORCA. 1,04 grs. Ve. Pátina. ESCASA. Cru.VS-854. BC+.		Lote 4 monedas. 2 monedas pirral Silicia de Frederic III y IV, Pugesa d'Agramunt, Pepion de Sevilla Alfonso X. A EXAMINAR. MBC- a MBC+.	

MONEDA CATALANA LOCAL Y PELLOFES

0384	30,-
Pellofa de 2 Sous. BARCELONA. SANT JAUME. Latón incuso. Cru-1143. MBC+.	
0385	75,-
Lote 6 monedas Pellofa (5) y Senyal. GIRONA. Latón (5) y Ve. Pellofes: 4x Girona - La seu y 1x Incierta. Senyal: Girona Ferran II. A EXAMINAR. Cru-1552, 1582, 1645, 1649, 1692, No Cat. BC+ a MBC+.	
0386	25,-
Jetón. OLOT. NTRA. SRA. T.C. Latón. Cru-1929. MBC+.	
0387	21,-
Pellofa. SABADELL. Latón incuso. Cru-2063. MBC.	
0388	21,-
Valor 1. SABADELL. Hojalata incusa. Cru-2068. EBC-.	
0389	30,-
Pellofa. SANT FELIU DE CODINES. Latón incuso. Cru-2097. EBC-.	
0390	35,-
Pellofa. TERRASSA. SANT PERE. Latón incuso. Cortada. RARA. Cru-2187. EBC-.	
0391	75,-
Lote 21 Pellofes. MANRESA-LA SEU, PERAMOLA y VIC-LA SEU. Latón. Tres Pellofes de cada tipo. Cru-1791, 1795, 1796, 1799, 1800, 1934, 2265.3. BC+ a MBC+.	

REINO DE CASTILLA Y LEÓN, UNIÓN TEMPORAL

0392	30,-
Dinero. ALFONSO VI. TOLEDO. 0,57 grs. Con un punto en los roeles. FAB-8.2 Var. MBC+.	

REINO DE CASTILLA

0393	40,-
Dinero. ALFONSO VIII. TOLEDO. Estrellas a los lados de la cruz. FAB-205. MBC.	

REINO DE CASTILLA Y LEÓN

0394	40,-
Dinero. FERNANDO III. LEÓN. Cruz patada sobre árbol, debajo y a los lados leones. ESCASA. FAB-212. MBC+.	

0395	60,-
Lote 5 Óbolos. ALFONSO X. Incluye cecas de Cuenca, Murcia, León.. MBC a MBC+.	

0396	30,-
Cornado. ALFONSO XI. BURGOS. 0,68 grs. Efigie a izquierda. Castillo con B y estrella a izquierda. FAB-335.1. MBC+.	

0397	30,-
Cornado. ENRIQUE II. SEGOVIA. 0,72 grs. Con S - E en las torres. FAB-483. MBC+.	

0398	45,-
Lote dos monedas cornado y 1/2 Blanca. ENRIQUE II y ENRIQUE III. CORUÑA y SEVILLA. RARA Y ESCASA. FAB-477, 607. MBC- y MBC.	

0399	30,-
Lote 4 monedas Dinero. ALFONSO VI y ALFONSO X. CORUÑA , TOLEDO y MARCA DE CECA ESTRELLA. A EXAMINAR. MBC- a MBC.	

0400	40,-
Lote 9 monedas Blanca. ENRIQUE III, ENRIQUE IV y JUAN I. A EXAMINAR. BC+ a MBC-.	

REINO DE NAVARRA

0401	120,-
1/2 Cornado. CATALINA y JUAN. ùI OHA(..).E.NAV. Corona pequeña. ùSIT.NOME(..). Cruz interior. 0,58 grs. Ve. RARA. Cru.VS-No cat.; IBL-18 var. MBC.	

0402	150,-
1/2 Cornado. CATALINA y JUAN. ùSIT.NO(MEN).DOM. Corona entre círculos. (ùSIT).NOM(..). Cruz interior. 0,82 grs. Ve. (Cospel irregular). INÉDITA. MUY RARA. Cru.VS-No cat.; IBL-No cat. MBC.	

0403	100,-
Lote 47 monedas. AR. Incluye Pirral de Frederic IV de Sicilia, Diner de María y Martí el Jove, Diner de Catania con el elefante (RARO) y diferentes Dineros de Enrique IV, Lluís I, Tancredo, Federico II y Roger II. A EXAMINAR. BC a MBC-.	

MONARQUÍA ESPAÑOLA

CARLOS I (V DEL SACRO IMPERIO ROMANO)

0404 **120,-**
Jetón. 1555. ABDICACIÓN DE LOS PAÍSES BAJOS. 3,68 grs. AE. Ø 29 mm. En la abdicación de Bruselas (1555-1556), Carlos I dejó el Gobierno Imperial a su hermano Fernando y la de España y las Yndias a su hijo Felipe II. RARA. **MBC-**.

FELIPE II

0405 **175,-**
1 Real. LIMA. 3,44 grs. Estrella y P entre escudo. Cal-634. **EBC-**.

0406 **70,-**
4 Reales. S/F. MEXICO. O. (Grietas). Cal-335. **MBC.**

0407 **75,-**
Medalla. (1588). PHILIPPVS. II. D. G. HISP. REX. Busto a derecha. SIC ERA IN FATIS. AE fundido. Ø 30 mm. (Leve concreción en reverso). **MBC.**

FELIPE III

0408 **30,-**
Lote 2 monedas Ardit. 1620 y 1621. BARCELONA. Ardit 1621, escaso. Cal-600, 601. **MBC-**.

0409 **50,-**
Ternet (3 Dineros). 1611. PERPIGNAN. 1,92 grs. Cal-739. **MBC/MBC+.**

0410 **60,-**
1/2 Real. 1612. ZARAGOZA. 1,49 grs. Pátina. Cal-586. **MBC/BC+.**

0411 **500,-**
8 Reales. 1618. SEGOVIA. A surmontada de cruz. 26,85 grs. Cinco flores de lis en escudo. ESCASA. Cal-159. **MBC+.**

0412 **900,-**
1 Escudo. 1608. SEGOVIA. C. 3,31 grs. (Defecto de acuñación en gráfila). Canto irregular. MUY ESCASA. Cal-61. **MBC+.**

0413 **120,-**
Lote 3 monedas 3 Taris. 1610, 1612 y 1620. MESSINA, SICILIA. AR. Vti-111, 113, 122. **MBC- a MBC.**

0414 **75,-**
4 Taris. 1613/2. SICILIA. MESSINA. D.F.A. 10,44 grs. AR. Vti-135. **MBC.**

0415 **60,-**
4 Tari. 1620. SICÍLIA. MESSINA. I.-P. 10,37 grs. AR. Spahr-41; Vti-143. **MBC.**

0416 **50,-**
Parpaiola. S/F. MILÁN. 2,23 grs. Ve. Vti-8. **MBC+/MBC.**

0417 **80,-**
1/2 Ducado. NÁPOLES. 14,80 grs. AR. Fecha no visible. Vti-Tipo 55. **MBC-**.

ALBERTO E ISABEL

0418 **120,-**
1/4 Patagón. S/F. TOURNAI. 6,74 grs. AR. Pátina. MUY ESCASA. Vanhoudt-621.TO; Vti-273. **MBC+.**

0419 **50,-**
1/2 Patagón. S/F. AMBERES. BRABANTE. 13,55 grs. AR. (Pequeñas grietas). Vanhoudt-620.AN; Vti-307. **MBC-**.

FELIPE IV

0420 **30,-**
Diner. 157_. PUIGCERDÀ. 0,9 grs. Ejemplar con fecha de acuñación 157_. Último dígito de fecha no acuñado. Según Crusafont los Dineros con fecha 1576 (Felipe II) fueron acuñados en 1641. ESCASO. Cal-Tipo 844 de Felipe II; Cru.Guerra Segadors-148. **MBC.**

0421 **30,-**
2 Maravedís. 1663. CUENCA. 0,53 grs. Cal-1348. **EBC-/MBC+.**

0422 **100,-**
1 Real. 1652. POTOSÍ. E. 2,54 grs. I-PH-6 bajo corona. 2 fechas visibles. RARA. Cal-1052. **MBC/MBC-**.

0423 **120,-**
8 Reales. 1659. POTOSÍ. E. 25,38 grs. Pátina oscura. Cal-447. **(MBC-).**

0424 **120,-**
8 Reales. 1663. POTOSÍ. E. 26,35 grs. Pátina oscura. Acuñación floja. Cal-452. **(BC+).**

0425 **60,-**
Escalín (Schelling). 1651. BRUJAS. FLANDES. 4,83 grs. AR. R2 segun Vanhoudt. (Acuñación algo floja). ESCASA. Vanhoudt-648.BG ;Vti-613. **MBC-**.

0426 **50,-**
1/4 Patagón. 1645. AMBERES. BRABANTE. 6,59 grs. AR. Vanhoudt-647.AN; Vti-663. **MBC-/BC+.**

0427	50,-
1/2 Patagón. 1631. AMBERES. BRABANTE. 13,34 grs. AR. Vanhoudt-646.AN; Vti-735. MBC- .	
0428	65,-
1/2 Patagón. 1633. BRUSELAS. BRABANTE. 13,27 grs. AR. Vanhoudt-646.BS; Vti-763. MBC- .	
0429	110,-
Patagón. 1624. AMBERES. BRABANTE. 27,8 grs. AR. Vanhoudt-645.AN. MBC.	
0430	110,-
Patagón. 1653. AMBERES. BRABANTE. 27,93 grs. AR. Vanhoudt-645.AN; Vti-956. MBC.	
0431	110,-
Patagón. 1625. TOURNAI. 27,92 grs. AR. (Acuñación algo floja en parte). Vanhoudt-645.TO; Vti-1113. MBC.	
0432	150,-
Ducatón. 1635. AMBERES. BRABANTE. 30,2 grs. AR. (Oxidaciones limpiadas). Vanhoudt-640.AN. MBC- .	
0433	140,-
Ducatón. 1651. BRUJAS. FLANDES. 32 grs. AR. . (Oxidaciones limpiadas). Vanhoudt-642.BG. MBC- .	
0434	70,-
1 Tari. 1644. SICÍLIA. MESSINA. I.P.-M.P. 2,45 grs. AR. Vti-83. MBC- .	
0435	50,-
3 Tari. 1632. SICÍLIA. MESSINA. I.-P. 7,81 grs. AR. Spahr-53; Vti-141. MBC/MBC- .	
0436	50,-
3 Tari. 1638. SICÍLIA. MESSINA. I.-P. 7,63 grs. AR. Spahr-55; Vti-143. MBC-/MBC+.	
0437	60,-
4 Tari. 1624. SICÍLIA. MESSINA. I.-P. 10,44 grs. AR. Spahr-4; Vti-171. MBC-/MBC.	
0438	60,-
4 Taris. 1625. SICÍLIA. MESSINA. I.-P. 10,35 grs. AR. (Pequeña grieta). Vti-172. MBC.	
0439	60,-
4 Tari. 1626. SICÍLIA. MESSINA. I.-P. 10,06 grs. AR. (Hojitas). Spahr-6 ; Vti-173. MBC.	

0440	75,-
4 Taris. 1646. MESSINA. SICILIA. I.P.-M.P. 10,25 grs. AR. Vti-186. MBC.	

CARLOS II

0441	100,-
8 Reales. 1669. POTOSÍ. E. (Leves oxidaciones). Pátina oscura limpiada. Cal-344. BC+.	
0442	120,-
8 Reales. 1671. POTOSÍ. E. 27,52 grs. (Repintada). Pátina oscura. Cal-346. BC+/MBC- .	
0443	90,-
8 Reales. Fecha no visible. SEVILLA. (M). 21,60 grs. Tipo María. Macuquina. Cal-Tipo 83. MBC- .	
0444	120,-
8 Reales. Fecha no visible. SEVILLA. (M). 21,05 grs. Tipo María. (Dos grietas). Pátina. ESCASA. Cal-Tipo 83. MBC- .	
0445	450,-
2 Escudos. NUEVO REINO. 6,75 grs. AU. Fecha no visible. Cal-Tipo 38. MBC- .	
0446	90,-
1/8 Felipe. (1676). MILÁN. 3,28 grs. AR. Pátina. ESCASA. KM-85; Vti-9. MBC- .	

CARLOS III, PRETENDIENTE

0447	150,-
Lote 6 monedas 2 Reales. 1708 (2), 09, 10, 12 y 14. AR. A EXAMINAR. Cal-24 (2), 25, 26,28,30. BC a MBC.	

FELIPE V

0448	90,-
Lote 9 monedas Dinero a 1/2 Real. 1711 a 1737. BARCELONA, MALLORCA, SEVILLA, VALENCIA y ZARAGOZA. AE (12) y AR. Barcelona: 1 (2) y 2 Maravedís 1718 y 1720; Mallorca: Treseta 1722 y fecha no visible; Sevilla: 1/2 Real P 1737; Valencia: Sisè 1712 N de HISPANIARVM invertida y Zaragoza: Dinero 1711 y 1712. A EXAMINAR. BC a MBC.	
0449	50,-
2 Reales. 1753. MADRID. F.J. 4,11 grs. FALSA de ÉPOCA. No coincidente. Reverso girado 90 grados. Barrera-no cat. MBC- .	

0450	200,-
Lote 6 monedas 2 Reales. 1717 a 1724. SEGOVIA (3) y SEVILLA (3). Todas diferentes y peninsulares. A EXAMINAR. MBC- a MBC.	
0451	100,-
4 Reales. 1718. SEVILLA. M. 11,27 grs. Final de leyenda anverso G. Dos flores de lis en escudo de Borgoña del anverso. Acuñación floja en parte. Cal-1143. MBC/MBC-.	
0452	90,-
Lote 5 monedas 1, 2, 4 Maravedís, 2 y 4 Reales. 1718, 1720 y 1737. BARCELONA, GUATEMALA y SEVILLA. 1, 2 y 4 Maravedís 1720 Barcelona, 2 Reales 1737 (Guatemala) - G columnario (perforación) y 4 Reales 1718 Sevilla M final leyenda anverso G (dos perforaciones, una tapada). A EXAMINAR. Cal-1939, 1942, 1944, 1169, 1143. BC+ a MBC+.	
0453	100,-
1/2 Escudo. 1744. SEVILLA. P.J. 1,74 grs. Ligera pátina . Cal-586. MBC.	
LUIS I	
0454	70,-
2 Reales. MADRID. 4,82 grs. AR. Cal-120. MBC/MBC-.	
FERNANDO VI	
0455	50,-
1/2 Real. 1749. MADRID. J.B. 1,4 grs. Pátina. Cal-650. MBC+.	
0456	30,-
1 Real. 1755. MADRID. J.B. 2,89 grs. Cal-567. MBC.	
0457	100,-
1/2 Escudo. 1747. MADRID. J.B. 1,7 grs. Cal-242. MBC-.	
0458	100,-
1/2 Escudo. 1749. MADRID. J.B. 1,74 grs. Cal-245. MBC.	
0459	100,-
1/2 Escudo. 1752. MADRID. J.B. 1,73 grs. Cal-249. MBC-/MBC.	
0460	100,-
1/2 Escudo. 1755. MADRID. J.B. 1,73 grs. (Ligeramente alabeada). Cal-252. MBC.	
0461	100,-
1/2 Escudo. 1755. MADRID. J.B. 1,75 grs. Cal-252. MBC-/MBC.	

0462	100,-
1/2 Escudo. 1756. MADRID. J.B. 1,77 grs. Ligera pátina anaranjada. Cal-254. MBC.	

0463	100,-
1/2 Escudo. 1757. MADRID. J.B. 1,75 grs. Cal-255. MBC.	

0464	100,-
1/2 Escudo. 1758. MADRID. J.B. 1,75 grs. Cal-256. MBC+.	

0465	1.100,-
8 Escudos. 1752. LIMA. J. 26,91 grs. (Agujero tapado a las doce, con leve hojita en anverso). Cal-19; XC-578. EBC-.	

0466	1.200,-
8 Escudos. 1757. SANTIAGO. J. 26,86 grs. (Probablemente ha estado en aro. Limpiada). RARA. Cal-80; XC-652. (EBC-).	

CARLOS III

0467	55,-
8 Maravedis. 1788. SEGOVIA. 11,94 grs. (Leves oxidaciones, acuñación algo floja). Cal-1897. EBC-.	

0468	50,-
2 Reales. 1766. MÉXICO. M. 6,57 grs. Columnario. Rayita en anverso. Cal-1331. MBC-.	

0469	75,-
2 Reales. 1772. MÉXICO. F.M. 6,58 grs. Ensayadores boca abajo. RARA. Cal-1337. MBC.	

0470	70,-
2 Reales. 1761. SEVILLA. J.V. 5,84 grs. Pátina. Cal-1435. MBC+.	

0471	100,-
2 Reales. 1788. SEVILLA. C. 6,06 grs. Única fecha de este ensayador en este reinado. (Leve hojita en anverso). Pátina irregular. Cal-1451. EBC-.	

0472	50,-
2 Reales. 1808. MADRID. A.I. 5,81 grs. Cal-980. MBC+/EBC-.	

0473	100,-
8 Reales. 1762. MÉXICO. M.M. 26,65 grs. Columnario. (Golpecitos). Cal-891. MBC.	

0474	50,-
8 Reales. 1803. MÉXICO. F.T. 26,94 grs. Acuñación algo floja, normal en este tipo de piezas. (Leves hojitas). Ligera pátina irregular e irisada. Cal-699. (MBC+).	

0475	180,-	0489	375,-
8 Reales. 1772. POTOSÍ. V. 26,64 grs. Una fecha visible. Encapsulada en estuche de metacrilato de NGC (Nº 4693353-021) como VG DETAILS. Cal-963. MBC- .		4 Escudos. 1774/3. SEVILLA. C.F. 13,48 grs. Sobrefecha solo visible en la parte superior del 4. (Rayas en anverso). Cal-No cat.; VS-1563 var. MBC- .	
0476	100,-	0490	900,-
1/2 Escudo. 1760. MADRID. J.P. 1,69 grs. Cal-753. MBC- .		8 Escudos. 1788. POPAYÁN. S.F. 26,86 grs. (Hojitas en anverso). Cal-141; XC-824. MBC .	
0477	90,-	0491	50,-
1/2 Escudo. 1767. MADRID. P.J. 1,75 grs. (Rayitas en anverso). Cal-761. MBC+ .		Medalla. 1785. SOCIETAT AMICS DEL PAIS. VALENCIA. CAROLVS III PIVS FELIX AVGUSTVS P.P. Busto a derecha. SVNT ET SVA PRAEMIA LAVDI. Alegoría de Valencia coronando con laurel. Metal sobredorado. Ø 35 mm. (Leve concreción en reverso). Cru.MC-198b. EBC .	
0478	80,-		
1/2 Escudo. 1774. MADRID. P.J. 1,72 grs. (Probablemente ha estado en aro. Limpiada). Cal-768. (EBC-).			
0479	100,-	CARLOS IV	
1/2 Escudo. 1774. MADRID. P.J. 1,74 grs. Cal-768. MBC- .		0492	60,-
0480	100,-	2 Reales. 1808. MÉXICO. T.H. 6,73 grs. (Leve zona de acuñación floja y pequeñas hojitas en reverso). Pátina. Cal-1003. EBC- .	
1/2 Escudo. 1778. MADRID. P.J. 1,76 grs. Cal-772. MBC- .		0493	100,-
0481	100,-	8 Reales. 1802. LIMA. I.J. 26,94 grs. (Cordoncillo irregular). Restos de brillo original. Cal-657. EBC/EBC+ .	
1/2 Escudo. 1783. MADRID. J.D. 1,73 grs. Cal-774. MBC .		0494	120,-
0482	130,-	8 Reales. 1805. MÉXICO. T.H. Restos brillo original. (Pequeñas rayitas en anverso). Cal-703. EBC- .	
Lote 2 monedas 1/2 Escudo. 1786. MADRID. D.V. 1,70 y 1,71 grs. (Una de ellas descolgada). A EXAMINAR. Cal-778. MBC- .		0495	90,-
0483	90,-	8 Reales. 1808. MÉXICO. T.H. 26,91 grs. (Grieta en canto). Restos de brillo original. Cal-709. (EBC).	
1/2 Escudo. 1788. MADRID. M. 1,74 grs. Cal-781. MBC .		0496	100,-
0484	110,-	1 Escudo. 1798. MADRID. M.F. 3,42 grs. Cal-497. MBC- .	
1 Escudo. 1781/0. MADRID. P.J. 3,34 grs. Sobrefecha en la parte izquierda superior del 1. Cal-623. MBC .		0497	220,-
0485	100,-	Lote 2 monedas 1 Escudo. 1791 y 1799. MADRID. M.F. Cal-490, 498. MBC- a MBC .	
1 Escudo. 1787. SEVILLA. C.M. 3,35 grs. Cal-750. MBC- .		0498	225,-
0486	220,-	2 Escudos. 1794. MADRID. M.F. 6,75 grs. (Restos de pintura negra en reverso). Cal-328. MBC+ .	
2 Escudos. 1788. MADRID. M. 6,64 grs. Cal-459. MBC/MBC .		0499	250,-
0487	375,-	2 Escudos. 1800/790. MADRID. M.F. 6,73 grs. (Rayitas y hojita en anverso). Cal-339 var. ensayadores. MBC/MBC+ .	
4 Escudos. 1788. MADRID. M. (Anilla soldada y restos de soldadura). Cal-315. BC+/MBC .		0500	225,-
0488	450,-	2 Escudos. 1801/791. MADRID. M.F. 6,72 grs. (Golpecito en canto). Cal-341 var. sobrefecha. MBC+ .	
4 Escudos. 1778. POPAYÁN. S.F. 13,38 grs. (Probablemente ha estado en aro. Manchitas en reverso). ESCASA. Cal-355. (MBC-).			

0501	200,-	0513	60,-
2 Escudos. 1802. NUEVO REINO. J.J. 6,58 grs. Cal-421. MBC- .		1 Real. 1831. SEVILLA. J.B. 2,85 grs. Cal-1227. EBC .	
0502	425,-	0514	70,-
4 Escudos. 1791. MADRID. M.F. 13,28 grs. (Acuñaación algo floja en anverso). Cal-201. MBC .		2 Reales. 1819. CARACAS. B.S. 4,9 grs. Castillos - Leones. Perforación a las 3 h. Cal-845. MBC .	
0503	425,-	0515	90,-
4 Escudos. 1795. MADRID. M.F. 13,30 grs. (Limpiada. Restos de soldadura en canto). Cal-204. (MBC+) .		Lote 2 monedas 1/2 y 2 Reales. 1816 y 1832. MADRID- G.J, SEVILLA- J.B. Cal- 1040 y 1321. EBC- a EBC .	
0504	800,-	0516	65,-
8 Escudos. 1791. SANTIAGO. D.A. 26,91 grs. Busto de Carlos III, ordinal IIII. ESCASA. Cal-150; XC-1155. MBC- .		4 Reales. 1816. MADRID. G.J. 13,33 grs. Pátina irregular en anverso. Cal-756. MBC-/MBC .	
OCUPACION NAPOLEÓNICA DE CATALUNYA			
0505	60,-	0517	120,-
1 Peseta. 1811. BARCELONA. 5,36 grs. Cal-47. BC+/MBC- .		Lote 2 monedas 4 Reales. 1824 y 1825. SEVILLA. J. y J.B. 13,01 y 13,20 grs. MUY ESCASAS. Cal-814, 816. BC+ a BC+/MBC- .	
JOSÉ NAPOLEÓN			
0506	40,-	0518	35,-
4 Reales. 1812. Cal-61. MBC-/MBC .		4 Reales. 1823. VALENCIA. 5,61 grs. Módulo 2 Reales. Cal-1061. MBC- .	
0507	30,-	0519	120,-
Lote 2 monedas 4 Reales. 1812 y 1813. MADRID. AR. 1812- R.S. Y 1813- R.N. Una con resello de la Isla de Vique. Cal-58,60. BC .		Lote 5 monedas 2, 4 (3) y 10 Reales. 1813 a 1821. LIMA, MADRID (2), MÉXICO y SEVILLA. A EXAMINAR. Cal-749, 762, 777, 811, 913. BC+ a MBC- .	
FERNANDO VII			
0508	40,-	0520	90,-
Lote 2 monedas 1 Octavo. 1814 y 1815. MÉXICO. Cal-1627, 1628. BC+ y MBC- .		30 Sous. 1821. MALLORCA. 26,36 grs. (Múltiples golpes). Cal-525. MBC+ .	
0509	40,-	0521	75,-
8 Maravedís. 1832. SEGOVIA. 11,17 grs. Cal-1696. EBC-/EBC .		5 Pesetas. 1823. MALLORCA. 26,76 grs. Final de leyenda CONST. Acuñación floja, normal en esta pieza. (Grafiti en anverso). Cal-531. MBC+ .	
0510	50,-	0522	75,-
1/4 Real. 1819. LIMA. 0,8 grs. Cal-1460. MBC/MBC- .		5 Pesetas. 1823. MALLORCA. 26,41 grs. Final leyenda CONST. Acuñación floja, normal en esta pieza. Cal-531. MBC-/BC+ .	
0511	60,-	0523	150,-
1/2 real. 1816. GUAYANA. 1,87 grs. AE. Cal-1298. MBC- .		8 Reales. 1809. MÉXICO. T.H. 26,96 grs. Bonita pátina. Restos de brillo original. Cal-539. EBC .	
0512	60,-	0524	30,-
1/2 Real. 1832. SEVILLA. J.B. 1,57 grs. Cal-1399. EBC+ .		8 Reales. 1809. MÉXICO. T.H. 26,77 grs. Acuñación algo floja, normal en este tipo de piezas. (Golpecitos). Ligera pátina irisada. Cal-539. (MBC) .	

0525	60,-	0537	60,-
8 Reales. 1810. MÉXICO. H.J. 26,30 grs. (Pequeños golpecitos. Oxidaciones limpiadas). ESCASA. Cal-543. MBC+.		Medalla Consulado De México. 1814. RESTITUCIÓN SOBERANÍA. Busto de Fernando a derecha. SUB CLIPEO SUO FELICITED PROGREDIOR. 52,50 grs. AR. Ø 45 mm. Pátina. V-315; VQ-14205. EBC-/MBC-.	
0526	50,-		
8 Reales. 1810. MÉXICO. H.J. 26,93 grs. Acuñación algo floja, normal en este tipo de piezas. (Leve zona de plata agria a las seis). Bonita pátina irregular oscura. Cal-543. (MBC+).			
0527	80,-		
8 Reales. 1810. MÉXICO. H.J. 26.76 grs. Bonita pátina. Cal-543. MBC+.			
0528	50,-		
8 Reales. 1818. MÉXICO. J.J. 26,9 grs. Pátina irregular e irisada de monetario antiguo. ESCASA. Cal-561. MBC/MBC+.			
0529	130,-		
Lote 2 monedas 8 Reales. 1812. MORELOS. AE. Con y sin resello de Morelos en anverso. Sin adornos florales. A EXAMINAR. Cal-577. BC+ y MBC-.			
0530	80,-		
8 Reales. 1813. MORELOS. 22,65 grs. AE. Con adornos. Cal-579. MBC+.			
0531	100,-		
Lote 3 monedas 8 Reales. 1817, 1823 y 1824. POTOSÍ. (Una leves oxidaciones, otra golpe). A EXAMINAR. Cal-606, 612, 614. MBC-.			
0532	50,-		
8 Reales. 1821. ZACATECAS. R.G. 26,67 grs. (Pequeños golpecitos y rayitas). Cal-697. MBC.			
0533	110,-		
1 Escudo. 1810. POPAYÁN. J.F. 3,32 grs. Busto de Carlos IV. (Rayitas y golpecitos). Cal-308. MBC-/MBC.			
0534	220,-		
80 Reales. 1822. MADRID. S.R. 6,74 grs. (Levemente limpiada). Cal-218. MBC+.			
0535	200,-		
2 Escudos. 1824. MADRID. A.J. 6,72 grs. Cal-221. MBC.			
0536	90,-		
Promulgación de la Constitución en Cádiz. 1812. FERN.VII POR LA G.DE DIOS Y LA CONT.DE LA MON. REY DE LAS ESPAÑAS. Cabeza del rey a derecha. Dos guerreros que representan a España y América sostienen el libro de la Constitución, debajo de un astro y sobre dos mundos. 65 grs. AR. Ø 56 mm. (Leves golpecitos). Bonita pátina. RAH-470. EBC-.			
		ISABEL II	
		0538	60,-
		2 Maravedís. 1845. SEGOVIA. Restos de color y brillo originales. Cal-557. EBC.	
		0539	70,-
		Lote 2 monedas 8 Maravedis. 1855 y 1858. BARCELONA. 10,03 grs. (Leves golpecitos). Cal-470 y 471. MBC-/MBC y MBC+.	
		0540	60,-
		Lote 3 monedas 6 Cuartos y Décima de Real (2). 1837, 1851 y 1853. BARCELONA y SEGOVIA (2). 13,81, 3,79 y 3,73 grs. 6 Cuartos 1837 Barcelona MBC+ (acuñación algo floja en anverso) y Décima de Real 1851 y 1853 Segovia MBC a MBC+. A EXAMINAR. Cal-582, 584, 684. MBC a MBC+.	
		0541	60,-
		1/2 Real (5 Décimas). 1850. SEGOVIA. 19 grs. (Golpecito en canto). Pátina marrón. Cal-575. EBC-.	
		0542	120,-
		Lote 4 monedas 1/2. 2-1/2 Céntimos de Escudo, 5 Céntimos de Real (2). 1859 (2), 1867 (2). Restos de brillo y color original. A EXAMINAR. Cal-616 (2), 647, 677. EBC+ a SC-.	
		0543	75,-
		Lote 2 monedas 25 Céntimos de Real y 2 1/2 Céntimos de Escudo. 1864 y 1868. BARCELONA y BARCELONA-O.M. 9,72 grs. (Leves rayitas). Cal-588, 641. EBC+ y EBC-.	
		0544	200,-
		5 Céntimos de Escudo. 1868. BARCELONA. O.M. 11,8 grs. Acuñada sobre otra moneda de 5 céntimos de escudo de fecha de 1867. (Acuñación en el centro del reverso algo folja debido al error de acuñación). Cal-625. EBC+.	
		0545	50,-
		1 Real. 1853. BARCELONA. 1,27 grs. Brillo original, pátina. Cal-398. SC.	
		0546	75,-
		1 Real. 1850. SEVILLA. R.D. 1,31 grs. Bonita pátina irregular con brillo original subyacente. Cal-431. SC.	

0547	60,-	0559	150,-
2 Reales. 1862. MADRID. 2,63 grs. Cal-371. EBC.		10 Reales. 1841. SEVILLA. R.D. 13,35 grs. Pátina oscura e irregular. RARA. Cal-234. MBC-.	
0548	100,-	0560	100,-
Lote 5 monedas 4 Reales. 1835 a 1849. BARCELONA (2) y MADRID (3). Barcelona: 1841 P.S. Y 1842 C.C. Busto pequeño. Madrid: 1835 C.R., 1836 C.R. y C.L. A EXAMINAR. Cal- 264, 266, 285, 286 y 296. MBC- a MBC+.		10 Reales. 1842. SEVILLA. R.D. 13,17 grs. (Pequeños golpecitos). ESCASA. Cal-235. MBC-.	
0549	80,-	0561	150,-
Lote 9 monedas 1 (3), 4 Reales (6). 1839 a 1861. BARCELONA (3), MADRID (3), SEVILLA (3). A EXAMINAR. Cal-279, 280, 295, 296, 310, 316, 398, 434, 436. MBC- a MBC+.		Lote 5 monedas 10 Reales. 1852 a 1855. BARCELONA (2) y SEVILLA (3). Barcelona: 1853 y 1855. Sevilla: 1852, 1853 y 1854. A EXAMINAR. Cal-208, 210, 238, 240 y 241. MBC- a MBC+.	
0550	100,-	0562	110,-
Lote 12 monedas 4 Reales. 1848 a 1864. MADRID (10) y SEVILLA (2). Todas diferentes. A EXAMINAR. BC+ a MBC.		Lote 9 monedas 10 Reales. 1852 (2), 1857, 1860 (3), 1863 (2), 1864. MADRID (7) y SEVILLA (2). A EXAMINAR. MBC- a MBC+.	
0551	100,-	0563	450,-
Lote 8 monedas 1 Real (2), 2, 4 Reales y 40 Céntimos de Escudo (4). 1850 a 1868. Todas diferentes. A EXAMINAR. BC+ a MBC+.		Lote 9 monedas 10 Reales. 1851 a 1864. MADRID (8) y SEVILLA. La de 1852 de Sevilla, el resto todas de Madrid. Todas diferentes. Pequeña colección. A EXAMINAR. MBC- a MBC+.	
0552	150,-	0564	100,-
Lote 20 monedas 40 Centimos de Escudo. 1865, 1866 (14), 1867 (3), 1868 (2). MADRID. A EXAMINAR. MBC- a EBC-.		Lote 3 monedas 10 (2) Reales y 1 Escudo. MADRID. AR. Cal- 229,230,253. MBC-.	
0553	150,-	0565	200,-
Lote 20 monedas 40 Céntimos de Escudo. 1864, 1865, 1866 (17), 1868. MADRID. A EXAMINAR. MBC- a EBC-.		Lote 14 monedas 1 Escudo. 1866 (2), 1867 (12). MADRID. A EXAMINAR. MBC- a MBC+.	
0554	150,-	0566	200,-
Lote 20 monedas 40 Céntimos de Escudo. 1865 (4), 1866 (10), 1867 (3), 1868 (3). MADRID. A EXAMINAR. MBC- a EBC-.		Lote 3 monedas 1 Escudo. 1866, 1867 y 1868. MADRID. La de 1868 (*18-68). A EXAMINAR. Cal-252/54. MBC a MBC+.	
0555	125,-	0567	250,-
Lote 18 monedas 2 (6) 4 Reales (6) y 40 Centimos de Escudo (6). 1852 a 1867. BARCELONA (1), MADRID (13) y SEVILLA (4). Todas diferentes. A EXAMINAR. BC+ a MBC+.		Lote 8 monedas 10 Reales (6) y 1 Escudo (2). 1852 a 1868. MADRID. 10 Reales: 1852, 1859, 1860, 1862, 1863 y 1864. 1 Escudo: 1867 y 1868 (*18-68). A EXAMINAR. Cal-222, 228, 229, 231, 232, 234, 253 y 254. MBC-a MBC+.	
0556	100,-	0568	75,-
1 Peseta. 1836. BARCELONA. P.S. 5,72 grs. Canto estriado. Sin punto entre ensayadores. Pátina. Cal-257. MBC.		20 Reales. 1850. MADRID. C.L. 25,76 grs. (Leves golpecitos). Cal-170. MBC-/MBC.	
0557	150,-	0569	100,-
Lote 3 monedas 1 Peseta. 1836 y 1837. BARCELONA. P.S. Incluye 1 Peseta 1813 Ocupación Napoleónica de Catalunya. Cal-257, 258. MBC-.		20 Reales. 1850. MADRID. C.L. 25,82 grs. (Rayitas). Cal-170. (MBC-).	
0558	100,-	0570	50,-
Lote 2 monedas 10 Reales. 1852 y 1853. BARCELONA. Cal-207/208. MBC- a MBC.		20 Reales. 1850. MADRID. C.L. 25,8 grs. (Pequeños golpecitos). Cal-170. BC+/MBC-.	

0571	60,-	0584	120,-
20 Reales. 1851. MADRID. 25,88 grs. (Pequeñas oxidaciones en anverso. Pequeños golpecitos). Cal-172. (MBC+) .		Lote 6 monedas 1 Escudo (2), 50 Centavos de Escudo (3) y 20 Reales. 1855 a 1868. MADRID (3) y MANILA (3). Madrid: 20 Reales 1855, 2x 1 Escudo 1867. Manila: 1865, 2x 1868. A EXAMINAR. Cal-175, 253, 452, 455. BC+ a MBC.	
0572	100,-	0585	150,-
20 Reales. 1854. MADRID. 25,77 grs. (Ligeros golpecitos en canto). Cal-174. MBC.		2 Escudos. 1867. MADRID. 25,89 grs. (Pequeños golpecitos). Cal-204. EBC/EBC+.	
0573	225,-	0586	110,-
Lote 4 monedas 20 Reales. 1851 (3) y 1854. MADRID. A EXAMINAR. Cal-172 (3), 174. MBC- .		2 Escudos. 1867. MADRID. 25,86 grs. (Golpecito en canto). Restos de brillo original. Cal-204. MBC+.	
0574	75,-	0587	100,-
20 Reales. 1855. MADRID. 25,90 grs. Cal-175. MBC/MBC+.		1 Peso. 1864. MANILA. 1,68 grs. Cal-146. EBC- .	
0575	70,-	0588	120,-
20 Reales. 1855. MADRID. 25,85 grs. (Golpecitos en canto). Cal-175. MBC.		40 Reales. 1863. BARCELONA. 3,31 grs. Cal-100. MBC+.	
0576	150,-	0589	120,-
Lote 3 monedas 20 Reales. 1851, 1854 y 1855. MADRID. A EXAMINAR. Cal-172, 174 y 175. MBC- a MBC+.		40 Reales. 1861. MADRID. 3,34 grs. (Descolgada). MUY ESCASA. Cal-102. MBC- .	
0577	240,-	0590	100,-
Lote 4 monedas 20 Reales. 1851, 1854, 1855 y 1856. MADRID. A EXAMINAR. Cal-172, 174/175, 177. MBC- a MBC.		40 Reales. 1864. MADRID. 3,27 grs. Cal-106. MBC.	
0578	60,-	0591	100,-
20 Reales. 1858. MADRID. 25,75 grs. (Rayitas). Cal-180. MBC.		4 Escudos. 1865. MADRID. 3,35 grs. Restos de brillo original. Cal-108. EBC- .	
0579	150,-	0592	100,-
20 Reales. 1861. MADRID. 25,87 grs. Restos de brillo original. Cal-183. EBC- .		4 Escudos. 1865. MADRID. 3,33 grs. Cal-108. EBC- .	
0580	200,-	0593	100,-
Lote 4 monedas 20 Reales. 1858, 1859, 1862 y 1864. MADRID. A EXAMINAR. Cal-180, 181, 184 y 186. MBC a MBC+.		4 Escudos. 1865. MADRID. 3,32 grs. Cal-108. MBC.	
0581	90,-	0594	120,-
20 Reales. 1855. SEVILLA. 25,77 grs. (Rayitas). Bonita pátina. Cal-193. (MBC+) .		4 Escudos. 1867. MADRID. 3,35 grs. (Leves rayitas). Cal-111. EBC.	
0582	100,-	0595	125,-
20 Reales. 1855. SEVILLA. 25,71 grs. (Hoja en reverso y golpecitos en canto). Cal-193. MBC.		4 Escudos. 1867. MADRID. 3,32 grs. Cal-111. EBC-/EBC.	
0583	75,-	0596	100,-
20 Reales. 1858. SEVILLA. 25,78 grs. (Golpecitos en canto y rayitas en anverso). Cal-196. MBC.		4 Escudos. 1867. MADRID. 3,32 grs. Cal-111. EBC- .	
		0597	100,-
		4 Escudos. 1867. MADRID. 3,32 grs. Cal-111. EBC- .	

0598	200,-	0612	250,-
Lote 2 monedas 4 Escudos. 1867. MADRID. (Sirvieron de joyas. Limpiadas). A EXAMINAR. Cal-111. MBC- .		10 Escudos. 1868 (*18-68). MADRID. 8,37 grs. (Levísimos golpecitos en gráfila). Cal-47. EBC.	
0599	110,-	0613	240,-
4 Escudos. 1868 (*6-8). MADRID. Restos de brillo original. Cal-112. EBC.		10 Escudos. 1868 (*18-68). MADRID. 8,41 grs. (Rayitas de acuñación en anverso). Cal-47. EBC- .	
0600	225,-	0614	250,-
80 Reales. 1840. BARCELONA. P.S. 6,75 grs. Pátina. Cal-56. MBC+.		10 Escudos. 1868 (*18-68). MADRID. 8,42 grs. (Rayitas y hojita en anverso). Cal-47. MBC+/EBC- .	
0601	220,-	0615	50,-
80 Reales. 1841. BARCELONA. P.S. 6,76 grs. Cal-58. MBC/MBC+.		Medalla Regreso de María Cristina. 1844. DIPUTACIÓN PROVINCIAL DE BARCELONA. MARÍA CRISTINA DE BORBÓN. Busto a izquierda. Victoria en cuadriga a izquierda. En exergo: leyenda. AE. Ø 51 mm. (Leve concreción en reverso). Cru,M-549. EBC- .	
0602	350,-	0616	60,-
80 Reales. 1842. BARCELONA. C.C. 6,72 grs. Cal-60. EBC- .		Concurso público para el proyecto de la Plaza Real. 12 Julio 1848. BARCELONA. CONCURSO PÚBLICO PARA EL PROYECTO DE LA PLAZA REAL. Escudo de la ciudad entre palma y grifo. 80,20 grs. Br. Ø 53 mm. Grabador: Pomar. ESCASA. Cru.M-558b; VQ-14307 var. EBC+.	
0603	210,-	0617	60,-
80 Reales. 1834. MADRID. C.R. 6,71 grs. ESCASA. Cal-67. MBC-/MBC.		Medalla Nacimiento Príncipe Alfonso. 1857. BARCELONA. Reina Isabel II con el príncipe, trono y león con escudo. En exergo: ORIETVE IN DIEBVS ESVS IVSTITIA ET ABVNDANTIA PALIS. Armas de Barcelona, Ferrocarriles, el Mar y Montjuic. En exergo: OB FAVSTVM PRINCIPIIS ALPHONSI ORTVM CIVITAS BARCINONENSIS SVS LAETAN DICAT REGIBVS. Calamina. Ø 72 mm. (Golpe en canto). Cru.M-582c. EBC.	
0604	340,-	0618	50,-
80 Reales. 1839. MADRID. C.L. 6,73 grs. MUY ESCASA. Cal-72. MBC.		Medalla Nacimiento Príncipe Alfonso. 1857. BARCELONA. Reina Isabel II con el príncipe, trono y león con escudo. En exergo: ORIETUR IN DIEBVS ESVS IVSTITIA ET ABVNDANTIA PACIS. Armas de Barcelona, Ferrocarriles, el Mar y Montjuic. En exergo: OB FAVSTVM PRINCIPIIS ALPHONSI ORTVM CIVITAS BARCINONENSIS SVS LAETAN DICAT REGIBVS. AE. Ø 72 mm. (Leves oxidaciones). Cru.M-582b. EBC- .	
0605	200,-		
80 Reales. 1845. SEVILLA. R.D. 6,72 grs. Cal-96. MBC-/MBC.			
0606	250,-		
100 Reales. 1861. MADRID. 8,30 grs. (Rayita en anverso y golpecito en canto). Cal-26. MBC.			
0607	275,-		
100 Reales. 1864. MADRID. 9,02 grs. (Con anilla. Descolgada). Cal-29. (MBC-).			
0608	275,-		
100 Reales. 1855. SEVILLA. 8,36 grs. Cal-33. MBC.			
0609	500,-		
Lote 3 monedas 4 Pesos, 40 y 100 Reales. 1855, 1864 y 1868. BARCELONA, MADRID y MANILA. A EXAMINAR. MBC a MBC+.			
0610	260,-		
10 Escudos. 1868 (*18-68). MADRID. 8,4 grs. (Leves rayitas de limpieza). Restos de brillo original. Cal-47. SC-/SC.			
0611	250,-		
10 Escudos. 1868 (*18-68). MADRID. 8,37 grs. Restos de brillo original. Cal-47. EBC.			

GOBIERNO PROVISIONAL Y REPÚBLICA

0619	90,-
Lote 25 monedas 1 Céntimo. 1870. BARCELONA. O.M. Varias restos de brillo y color original. A EXAMINAR. EBC- a SC.	

0620	50,-	0634	100,-
Lote 4 monedas 1, 2, 5 y 10 Céntimos. 1870. BARCELONA. O.M. A EXAMINAR. EBC a SC.		2 Pesetas. 1869 (*18-69). S.N.-M. EBC-.	
0621	50,-	0635	100,-
50 Céntimos. 1869 (*6-9). S.N.-M. MBC.		2 Pesetas. 1869 (*18-69). S.N.-M. (Leves rayitas). EBC-.	
0622	80,-	0636	150,-
1 Peseta. 1869. S.N.-M. Leyenda GOBIERNO PROVISIONAL. Restos de brillo original. EBC.		2 Pesetas. 1870 (*18-70). S.N.-M. EBC/EBC-.	
0623	80,-	0637	100,-
1 Peseta. 1869. S.N.-M. Leyenda GOBIERNO PROVISIONAL. (Leve manchita en anverso). Restos de brillo original. EBC.		Lote 4 monedas 1 (3), 2 Pesetas. 1870 (*18-70). S.N.-M. A EXAMINAR. MBC+ a EBC-.	
0624	80,-	0638	120,-
1 Peseta. 1869. S.N.-M. Leyenda GOBIERNO PROVISIONAL. Restos de brillo original. EBC.		5 Pesetas. 1870 (*18-70). S.N.-M. EBC.	
0625	80,-	0639	100,-
1 Peseta. 1870 (*18-70). S.N.-M. Leyenda GOBIERNO PROVISIONAL. (Rayita en anverso, oxidaciones reverso). EBC-.		5 Pesetas. 1870 (*18-70). S.N.-M. (Leve rotura de cuño en anverso. Limpiada). EBC.	
0626	120,-	0640	100,-
Lote 5 monedas 1 Peseta. 1869. S.N.-M. Leyenda GOBIERNO PROVISIONAL. A EXAMINAR. MBC+ a EBC-.		5 Pesetas. 1870 (*18-70). S.N.-M. EBC-.	
0627	70,-	0641	100,-
1 Peseta. 1869. S.N.-M. Leyenda GOBIERNO PROVISIONAL. MBC+.		5 Pesetas. 1870 (*18-70). S.N.-M. EBC-.	
0628	150,-	0642	100,-
1 Peseta. 1870 (*18-70). S.N.-M. (Leves rayitas en Anverso). Restos de brillo original. EBC/EBC+.		5 Pesetas. 1870 (*18-70). S.N.-M. (Golpecitos en canto. Limpiada). EBC-.	
0629	100,-	0643	50,-
1 Peseta. 1870 (*18-73). D.E.-M. Metal poroso. MBC+.		5 Pesetas. 1870 (*18-70). S.N.-M. (Rayitas). Restos de brillo original. EBC-/MBC+.	
0630	50,-	REVOLUCIÓN CANTONAL	
1 Peseta. 1870 (*18-73). D.E.-M. MBC.			
0631	200,-	0644	60,-
2 Pesetas. 1869 (*18-69). S.N.-M. Restos de brillo original. EBC.		Lote 3 medallas Reproducción Centenario 2, 5 Pesetas y 10 Reales. 1873-1973. AR. Numero 303. SC.	
0632	200,-	AMADEO I	
2 Pesetas. 1869 (*18-69). S.N.-M. (Pequeña Rotura de cuño en Anverso). EBC.			
0633	200,-	0645	130,-
2 Pesetas. 1869 (*18-69). S.N.-M. EBC.		5 Pesetas. 1871 (*18-71). S.D.-M. Restos de brillo original. EBC.	
		0646	100,-
		5 Pesetas. 1871 (*18-71). S.D.-M. EBC.	

0647	100,-
5 Pesetas. 1871 (*18-71). S.D.-M. (Leves concreciones). EBC.	
0648	100,-
5 Pesetas. 1871 (*18-71). S.D.-M. (Leves concreciones). EBC.	
0649	50,-
5 Pesetas. 1871 (*18-71). S.D.-M. (Rayitas, limpiada, restos de oxidación). (EBC).	
0650	70,-
5 Pesetas. 1871 (*18-71). S.D.-M. Restos de brillo original. EBC-.	
0651	120,-
Lote 2 monedas 5 Pesetas. 1871 (*18-71). S.D.-M. (Leves oxidaciones y rayitas de limpieza). EBC-.	
0652	150,-
5 Pesetas. 1871 (*18-73). D.E./S.D.-M. Latón plateado. Rectificación de ensayadores visible en la parte superior izquierda de la E. (Leves golpecitos). VS-34.1. MBC+.	
0653	100,-
5 Pesetas. 1871 (*18-73). D.E./S.D.-M. Corrección de ensayadores visible en la parte superior izquierda de la E. (Oxidaciones). MBC.	
0654	140,-
Lote 2 monedas 5 Pesetas. 1871 (*18-71) y (*18-74). S.D.-M., D.E.-M. A EXAMINAR. EBC- y (EBC).	
0655	60,-
5 Pesetas. 1871 (*18-75). D.E.-M. (Manchitas y oxidaciones limpiadas en canto). EBC-.	
0656	30,-
5 Pesetas. 1871 (*18-75). D.E.-M. (Rayitas de limpieza). MBC.	
0657	140,-
Lote 2 monedas 5 Pesetas. 1871 (*18-74), (*18-75). D.E.-M, S.D.-M. A EXAMINAR. EBC- y (EBC).	
0658	120,-
Lote 2 monedas 5 Pesetas. 1871 (*18-71), (*18-75). S.D.-M., D.E.-M. MBC+/EBC- y (EBC).	
0659	200,-
Lote 25 monedas 5 Pesetas. 1871 (*71, 74, 75). Mayoría de estrellas visibles. A EXAMINAR. BC+ a MBC.	

CARLOS VII, PRETENDIENTE

0660	90,-
Lote 2 monedas 10 Céntimos . 1875. BRUSELAS. Anverso y Reverso coincidentes, tipo medalla. La de mbc- reverso girado 25 grados. A EXAMINAR. MBC- y EBC-.	

ALFONSO XII

0661	50,-
Lote 2 monedas 50 Céntimos. 1880 (*8-0) y 1885 (8-6). M.S.-M. (Limpiadas). (EBC).	
0662	50,-
10 Centavos de Peso. 1885. MANILA. Bonita pátina irregular en el reverso. EBC/EBC+.	
0663	50,-
1 Peseta. 1881 (*__-81). M.S.-M. (Pequeño golpecito en canto). MBC-.	
0664	80,-
Lote 11 monedas 20 Centavos de Peso. 1883. MANILA. (Una con perforación y la mayoría con rayas). A EXAMINAR. BC+.	
0665	150,-
2 Pesetas. 1882 (*18-82)-. M.S.-M. Brillo original. (Ínfimos golpecitos en gráfila). SC-/EBC+.	
0666	150,-
2 Pesetas. 1882 (*18-82). M.S.-M. Brillo original. EBC/EBC+.	
0667	150,-
2 Pesetas. 1882 (*18-82). M.S.-M. Bonita pátina. Restos de brillo original. EBC.	
0668	55,-
50 Centavos de Peso. 1883. MANILA. EBC-.	
0669	100,-
Lote 4 monedas 50 Centavos de Peso. 1881, 1882 y 1883 (2). MANILA. MBC a MBC+.	
0670	100,-
Lote 4 monedas 50 Centavos de Peso. 1881, 1882, 1883 y 1885. MANILA. (Leves golpecitos y rayitas en 81, 82 y 83. Rayitas de limpieza en 85). A EXAMINAR. MBC a EBC.	
0671	75,-
5 Pesetas. 1875 (*18-75). D.E.-M. (Rayitas). EBC.	

0672	60,-	0685	70,-
5 Pesetas. 1875. D.E.-M. (Oxidaciones limpiadas). (EBC).		5 Pesetas. 1885 (*18-87). M.S.-M. (Levísimos golpecitos). EBC-/EBC.	
0673	75,-	0686	50,-
5 Pesetas. 1875 (*18-75). D.E.-M. Variante rayitas en el fondo del pabellón de la oreja. (Ligeras oxidaciones limpiadas). Restos de brillo original. (EBC).		5 Pesetas. 1885 (*18-87). M.S.-M. (Pequeños golpecitos). Ligera pátina oscura con restos de brillo original. EBC-.	
0674	100,-	0687	50,-
5 Pesetas. 1876 (*18-76). D.E.-M. (Leves golpecitos). Brillo original en reverso. EBC/EBC+.		5 Pesetas. 1885 (*18-87). M.S.-M. (Levísimos golpecitos). Restos de brillo original. EBC-.	
0675	120,-	0688	250,-
5 Pesetas. 1876 (*18-76). D.E.-M. (Levísimas rayitas de limpieza). Bonita pátina irisada. Restos de brillo original. EBC.		Lote 2 monedas 5 Pesetas. 1875 y 1885. 1875 (*18-75) D.E.-M. restos de brillo original (leves rayitas y golpecito en gráfila) EBC- y 1885 (*18-87) M.S.-M. restos de brillo original (leves rayitas en anverso) SC-. EBC- y SC-.	
0676	250,-	0689	60,-
Lote 3 monedas 5 Pesetas. 1875, 1876, 1877 (*18-75), (*18-76), (*18-77). 1875 segunda estrella algo floja. (leves oxidaciones en canto). Restos de brillo original en parte. A EXAMINAR. EBC.		Lote 3 monedas 5 Pesetas. 1875, 1884 y 1885. M.S./D.E.-M. 1875 variante oreja rayada, 1884 y 1885 M.S./D.E.-M. con correcciones de ensayadores visible en la parte superior izquierda de la S. Algunas estrellas no visilbes. A EXAMINAR. VS-90.1, 91.2. MBC- a MBC.	
0677	100,-	0690	120,-
Lote 2 monedas 5 Pesetas. 1878 (*18-78). D.E.-M. y E.M./D.E.-M. (Oxidaciones limpiadas en canto). A EXAMINAR. VS-85, 85.1. EBC-.		10 Pesetas. 1878 (*18-78). E.M.-M. 3,21 grs. (Sirvió como joya. Descolgada). (MBC+).	
0678	120,-	0691	225,-
Lote 2 monedas 5 Pesetas. 1878 y 1879. 1878 (*18-78) E.M.-M. y 1879 (*18-79) E.M.-M. La de 1878 con pátina original. EBC- y MBC+.		25 Pesetas. 1877 (*18-77). D.E.-M. EBC.	
0679	300,-	0692	240,-
Lote 4 monedas 5 Pesetas. 1875, 1877 (2), 1882. (Ligeras rayitas de limpieza). A EXAMINAR. EBC- a EBC.		25 Pesetas. 1877 (*18-77). D.E.-M. (Leves rayitas). EBC-/EBC.	
0680	120,-	0693	240,-
Lote 2 monedas 5 Pesetas. 1884 y 1885. 1884 (*18-84) M.S.-M. y 1885 (*18-85) M.S.-M. Restos de brillo original. EBC-.		25 Pesetas. 1877 (*18-77). D.E.-M. Restos de brillo original. EBC-.	
0681	275,-	0694	225,-
5 Pesetas. 1885 (*18-86). M.S.-M. (Leves oxidaciones limpiadas en canto). EBC.		25 Pesetas. 1878 (*18-78). D.E.-M. Cifras de las estrellas algo flojas. Brillo original. EBC.	
0682	50,-	0695	240,-
5 Pesetas. 1885 (*18-87). M.S.-M. (Leves golpecitos). Restos de brillo original y pátina irregular. EBC.		25 Pesetas. 1878 (*18-78). D.E.-M. EBC-.	
0683	60,-	0696	500,-
5 Pesetas. 1885 (*18-87). M.S.-M. (Levísimas rayitas. Algo limpiada). Restos de brillo original. EBC.		Lote 2 monedas 25 Pesetas. 1877 y 1878. 1877 (*18-77) D.E.-M. y 1878 (*18-78) E.M.-M. Restos de brillo original. EBC+.	
0684	100,-	0697	225,-
5 Pesetas. 1885 (*18-87). M.S.-M. (Limpiada). EBC.		25 Pesetas. 1879 (*18-76). D.E.-M. 7,95 grs. AU. FALSA de ÉPOCA. RARA. EBC-.	

0698	480,-	0711	140,-
Lote 2 monedas 25 Pesetas. 1877 (*18-77) D.E.-M. y 1880 (*18-80) M.S.-M. EBC.		Lote 36 monedas 1 (20) y 2 Céntimos (16). 1906 y 1911 (*6) y (*11). S.L.-V. y P.C.-V. 20 x 1 Céntimo 1906 (*6) S.L.-V.; 16 x 2 Céntimos 1911 (*11) P.C.-V. Todas Brillo y Color Original. A EXAMINAR. SC.	
0699	230,-	0712	70,-
25 Pesetas. 1880 (*18-80). M.S.-M. EBC-.		Lote 8 monedas 1 (4) y 2 Céntimos (4). 1 Céntimo: 1906 S.L.-V., 1911 P.C.-V. (SC), 1912 y 1913 P.C.-V. 2 Céntimos 1904 S.M.-V., 1905 S.M.-V., 1911 y 1912 P.C.-V. Varias con brillo original. Alta calidad. A EXAMINAR. EBC a SC.	
0700	240,-	0713	100,-
25 Pesetas. 1880 (*18-80). M.S.-M. Pátina. EBC-.		Lote 20 monedas 1 (10) y 2 Céntimos (10). 1906 y 1911 (*6) y (*11). S.L.-V. y P.C.-V. 10 x 1 Céntimo 1906 (*6) S.L.-V.; 10 x 2 Céntimos 1911 (*11) P.C.-V. Todas Brillo y Color Original. A EXAMINAR. SC.	
0701	250,-	0714	50,-
25 Pesetas. 1880 (*18-80). M.S.-M. 8,02 grs. EBC-.		Lote 2 monedas 50 Céntimos. 1889 y 1892. 1889 (*8-9) M.-P.-M. y 1892 (*9-2) P.G.-M. EBC.	
0702	235,-	0715	75,-
25 Pesetas. 1880 (*18-80). M.S.-M. (Golpecitos). MBC+.		50 Céntimos. 1894 (*18-94). P.G.-V. Restos de brillo original. SC.	
0703	480,-	0716	70,-
Lote 2 monedas. 1878 y 1880. 1878 (*18-78) D.E.-M. (limpiada) y 1880 (*18-80) M.S.-M. EBC- y EBC+.		1 Peseta. 1889 (*__-89). M.P.-M. (Leves golpecitos). MUY ESCASA. MBC-/MBC.	
0704	460,-	0717	90,-
Lote 2 monedas 25 Pesetas. 1877 y 1880. 1877 (*18-77) D.E.-M. y 1880 (*18-80) M.S.-M. A EXAMINAR. MBC+.		1 Peseta. 1893 (*18-93). P.G.-L. (Leves oxidaciones). EBC-.	
0705	225,-	0718	55,-
25 Pesetas. 1881 (*18-81). M.S.-M. EBC.		1 Peseta. 1899 (*18-99). S.G.-V. (Leve golpecito). SC-.	
0706	230,-	0719	50,-
25 Pesetas. 1881 (*18-81). M.S.-M. (Leves golpecitos en gráfila). Restos de brillo original. EBC-.		1 Peseta. 1899 (*18-99). S.G.-V. (Leves golpecitos). EBC.	
0707	230,-	0720	55,-
25 Pesetas. 1881 (*18-__1). M.S.-M. (Leves rayitas). EBC-.		1 Peseta. 1901 (*19-01). S.M.-V. EBC+.	
0708	75,-	0721	30,-
Lote 3 medallas. 1876, 1877 y 1884. AE. Ø 50, 41 y 46 mm. Exposición General Bellas Artes Madrid 1876, grabador: J. Esteban Lozano V-465 var.; Exposición Nacional Vinícola 1877 grabador: Cortés V-473 y Natalicio del Príncipe Fernand María de Baviera Madrid X Mayo 1884 grabador: Victorino y González. A EXAMINAR. V-465 var., 473. EBC- a SC.		1 Peseta. 1901 (*19-01). S.M.-V. (Rayitas y manchita en reverso). Restos de brillo original. EBC-.	
ALFONSO XIII			
0709	50,-	0722	50,-
1 Céntimo. 1911 (*1). P.C.-V. Restos de brillo original. SC.		1 Peseta. 1903 (*19-03). S.M.-V. Restos de brillo original. EBC.	
0710	60,-	0723	60,-
1 Céntimo. 1911 (*1). P.C.-V. EBC+.		2 Pesetas. 1889 (*18-89). M.P.-M. (Leves golpecitos). (MBC+).	
		0724	60,-
		2 Pesetas. 1892 (*18-92). P.G.-M. MBC+.	

0725	100,-	0738	100,-
Lote 3 monedas 50 (2) Céntimos y 2 Pesetas. 50 Céntimos 1896 (2) estrellas visibles, uno de ellos pabellón de la oreja rayada. 2 Pesetas 1894 (*18-). A EXAMINAR. MBC- a MBC+.		Lote 2 monedas 5 Pesetas. 1893, 1898 (*18-93), (*18-98). P.G.-L., S.G.-V. EBC- a EBC.	
0726	60,-	0739	120,-
5 Pesetas. 1888 (*18-88). M.P.-M. (Leves rayitas). Brillo original. EBC.		Lote 2 monedas 5 Pesetas. 1897 (*18-97) y 1898 (*18-98). S.G.-V. EBC- y EBC.	
0727	75,-	0740	100,-
5 Pesetas. 1888 (*18-88). M.P.-M. (Pequeños golpecitos y rayitas). EBC.		5 Pesetas. 1899 (*18-99). S.G.-V. (Levísimos golpecitos). Brillo original. SC-.	
0728	100,-	0741	130,-
5 Pesetas. 1888 (*18-88). M.P.-M. (Levísimos golpecitos). Restos de brillo original. EBC.		Lote 4 monedas 5 Pesetas. 1896 (*18-96) P.G.-V., 1897 (*18-97) S.G.-V., 1898 (*18-98) S.G.-V. y 1899 (*18-99) S.G.-V. La de 1899 bonita pátina. A EXAMINAR. EBC- a EBC+.	
0729	180,-	0742	150,-
5 Pesetas. 1890 (*18-90). M.P.-M. (Rayitas). Brillo original. (EBC).		Lote 3 monedas 5 Pesetas. 1896, 1898 y 1899. 1896 (*18-96) P.G.-V., 1898 (*18-98) S.G.-V. y 1899 (*18-99) S.G.-V. A EXAMINAR. EBC- a EBC+.	
0730	180,-	0743	120,-
5 Pesetas. 1891 (*18-91). P.G.-M. (Pequeñas rayitas). Brillo original. SC-.		Lote 3 monedas 5 Pesetas. 1892, 1898 y 1899. La de 1892 tipo Bucles. A EXAMINAR. EBC- a EBC+.	
0731	100,-	0744	120,-
5 Pesetas. 1891 (*18-91). P.G.-M. (Levísimos golpecitos y levísima manchita a las doce en reverso). Restos de brillo original. EBC/EBC+.		Lote 3 monedas 5 Pesetas. 1899 (*18-99). S.G.-V. Una con bonita pátina. Restos de brillo original. A EXAMINAR. EBC- a EBC+.	
0732	100,-	0745	40,-
5 Pesetas. 1892 (*18-92). P.G.-M. Tipo "Bucles". (Levísimos golpecitos). Brillo original. EBC+.		Lote 2 monedas 5 Pesetas. 1891 y 1899. 1891 (*18-91) P.G.-M. y 1899 (*18-99) S.G.-V. MBC+ y EBC.	
0733	70,-	0746	120,-
5 Pesetas. 1892 (*18-92). P.G.-M. Tipo Bucles. (Rayitas). EBC.		Lote 3 monedas 1 Peso (2) y 5 Pesetas. 1 Peso Manila S.G.V. (2) y 5 Pesetas 1898 (*18-98) S.G.-V. EBC- a EBC+.	
0734	50,-	0747	125,-
5 Pesetas. 1892 (*18-92). P.G.-M. Tipo Bucles. (Rayitas). Restos de brillo original. EBC-/EBC.		Lote 13 monedas 5 Pesetas. 1891, 1896 y 1897. Incluye 1891 (*18-91) p.G.-M., 1896 (*18-96) (3) y 1897 (*18-97) S.G.-V. (9, de éstas 2 falsas de época coincidente y no coincidente). Destaca 1891 EBC- y 1896 (2) EBC-. A EXAMINAR. MBC- a EBC-.	
0735	90,-	0748	315,-
5 Pesetas. 1893 (*18-93). P.G.-L. (Limpiada). EBC.		Lote 40 monedas 5 Pesetas. 1888 y 1891. 25x 1888 (*18-88) M.P.-M y 15x 1891 (*18/91) P.G.-M. A EXAMINAR. BC+ a MBC+.	
0736	50,-	0749	90,-
Lote 2 monedas 5 Pesetas. 1893 (*18-93). P.G.-V. (Rayitas y golpecitos). MBC-.		1 Peso. 1897. MANILA. S.G.-V. (Pequeños golpecitos). (EBC).	
0737	120,-		
5 Pesetas. 1896 (*18-96). S.G.-V. (Manchitas). Brillo original. BONITA PIEZA. SC-.			

0750 **60,-**

1 Peso. 1897. MANILA. S.G.-V. (Pequeñas rayitas y pequeños golpecitos). **MBC+.**

0751 **80,-**

Lote 2 monedas 5 Centavos y 1 Peso. MANILA y PUERTO RICO. **MBC- y MBC+.**

0752 **220,-**

20 Pesetas. 1890 (*18-90). M.P.-M. (Pequeñas rayitas). Restos de brillo original. **EBC-/EBC.**

0753 **1.200,-**

20 Pesetas. 1892 (*18-92). P.G.-M. (Golpecitos y rayitas. Probablemente ha estado en aro). **RARA. EBC-.**

0754 **70,-**

Jetón. 1899. BADAJÓZ. AE plateado. "CAFÉ TOSTADO EL GALLO". Reproduciendo en su anv. 5 Pesetas Alfonso XIII. **RARA. MBC+.**

UNIÓ CATALANISTA

0755 **100,-**

Lote 2 monedas 5,10 Cèntims y Medalla. 1880 y 1900. BARCELONA. AE. 5 y 10 Cèntims acuñacion incusa sin orla y medalla PRIMER GONGRES CATALANISTA-BARCELONA 1880 en AE Ø 30 mm. armas de Catalunya coronadas y laureadas. **EBC+ a SC-.**

FALSAS DE ÉPOCA

0756 **120,-**

Lote 13 monedas 5 Pesetas. 1881 a 1898. AR. IMPRESCINDIBLE EXAMINAR. **BC a MBC.**

0757 **60,-**

Lote 26 monedas 5 Pesetas Falsas de Época (11) y Falsas Modernas (15). 1869 a 1897. Incluye: 11 monedas 5 Pesetas FALSAS de ÉPOCA en AR (1), latón, calamina y metal gris 1878 a 1897 destaca 5 Pesetas 1891 P.G.-L. en AR no coincidente L grande Vti-F124fi. También 15 reproducciones modernas acuñadas en el siglo XX, 5 (11), 25 y 100 Pesetas (3) en aleaciones doradas, metal gris y plateado. A EXAMINAR. **BC+ a SC.**

LOTES CENTENARIO

0758 **75,-**

Lote 8 monedas 2 (5) y 5 Céntimos (2). 1870 a 1912. GOBIERNO PROVISIONAL, ALFONSO XII y XIII. Incluye 2 Céntimos 1970 O.M., 1904 (*04) S.M.-V., 1905 (*05) S.M.-V., 1911 (*11) P.C.-V. y 1912 (*12) P.C.-V. en calidades MBC- a SC. También 5 Céntimos 1870 O.M., 1878 O.M. y 1879 O.M. en calidad EBC+, EBC y EBC- respectivamente. A EXAMINAR. **MBC- a SC.**

0759 **100,-**

Lote 233 monedas 1 (61), 2 (155), 5 (15) y 10 (2) Céntimos. 1870 a 1913. GOBIERNO PROVISIONAL, ALFONSO XII y ALFONSO XIII. 1 Céntimo: 11x 1870, 44x 1906, 2x 1912 y 4x 1913; 2 Céntimos: 109x 1870, 45x 1904 y 1x 1912; 5 Céntimos: 15x 1870; 10 Céntimos: 2x 1879. Una veintena de 1 Céntimo con restos de brillo y color original. IMPRESCINDIBLE EXAMINAR. **MBC- a SC.**

0760 **90,-**

Lote 15 monedas 50 Céntimos. 1869 a 1900. GOB. PROVISIONAL a ALFONSO XIII. Gran mayoría de estrellas visibles. 1869,70, 92(5), 94 (4), 96 (3), 1900 (2). A EXAMINAR. **MBC- a EBC-.**

0761 **110,-**

Lote 54 monedas 50 Céntimos. 1880 a 1910. 1880 (10), 1881 (7), 1885 (6), 1892 (3), 1894 (3), 1896 Falsa, 1900 (2), 1904 (18), 1910 (3), 1926, calidad media mbc+. Mayoría estrellas visibles. A EXAMINAR. **MBC- a SC.**

0762 **75,-**

Lote 22 monedas 1 (3), 2 (9), 10 (3) y 50 Céntimos (7). 1878 a 1926. A EXAMINAR. **MBC- a SC.**

0763 **175,-**

Lote 33 monedas 50 Céntimos. 1869 a 1926. 1869, 1889 (4), 1894, 1900 (2), 1904 (10), 1910 (7), 1926 (8). Estrellas visibles. A EXAMINAR. **MBC- a SC.**

0764 **40,-**

Lote 35 monedas 50 Céntimos. 1869 a 1926. I REPÚBLICA a ALFONSO XIII. A EXAMINAR. **BC+ a SC.**

0765 **190,-**

Lote 69 monedas 50 Céntimos. 1892 a 1926. 1892 (25), 1904 (10), 1910 (2), 1926 (32). Estado medio de conservación alto. Estrellas visibles. A EXAMINAR. **MBC a SC.**

0766 **100,-**

Lote 5 monedas 50 Céntimos (4) y 10 Centavos de Peso. 1870 a 1885. GOBIERNO PROVISIONAL, ALFONSO XII y XIII. AR. 50 Céntimos 1870 (*_0) S.N.-M. MBC-, 1880 (*8_) M.S.-M. MBC, 1885 (*__) M.S.-M. EBC-, 1894 (*9-4) P.G.-V. SC- y 10 Centavos de Peso 1885 Manila EBC. Algunas estrellas flojas y varias con pátina. A EXAMINAR. **MBC- a SC-.**

0767 **200,-**

Lote 26 monedas 20 Centavos de Peso (2) y 1 Peseta (24). 1882 a 1904. Incluye 20 Centavos 1895 PUERTO RICO MBC-, 1 Peseta 1894 MBC-, 1 Peseta 1905 MbC-. A EXAMINAR. **MBC- a EBC.**

0768 **200,-**

Lote 69 monedas 1 Peseta. 1869 a 1904. 1869 (4), 1870, 1882 (3), 1883 (4), 1885 (2), 1889, 1891 (7), 1893 (4), 1894 (2), 1899 (4), 1900 (10), 1901 (4), 1902 (8), 1903 (5), 1904 (5), 1905 (3). Mayoría estrellas no visibles. A EXAMINAR. **BC+ a MBC.**

0769	230,-	0779	300,-
Lote 22 monedas 1 Peseta. 1891 a 1905. 1891, 1894, 1899 (3), 1900 (7), 1901, 1902 (2), 1903 (6), 1905. Estrellas visibles. A EXAMINAR. MBC- a SC.		Lote 38 monedas 5 Pesetas. 1871, 1875 y 1878. 16x 1871 (*18-71) S.D.-M, 15x 1875 (*18-75) D.E.-M y 7x 1878 (*18-78) D.E.-M. A EXAMINAR. BC+ a MBC.	
0770	120,-	0780	100,-
Lote 4 monedas 2 Pesetas. I REPÚBLICA y ALFONSO XII. 1870 (*18-73 y 18-75) D.E.-M., 1881 (*18-81) M.S.-M. y 1883 (*18-83) M.S.-M. A EXAMINAR. MBC a MBC+.		Lote 7 monedas 5 Pesetas. 1878 a 1891. ALFONSO XII y ALFONSO XIII. 1878 D.E.-M, 1881, 1882, 1884, 1885 (*18-87) M.S.-M., 1888 M.P.-M. Y 1891. Monedas de calidad media-alta. Todas las estrellas visibles. A EXAMINAR. MBC+ a EBC-.	
0771	80,-	0781	150,-
Lote 32 monedas 2 Pesetas. 1870 a 1892. 1870 (21), 1879 (2), 1882 (2), 1883 (2), 1883 (2), 1884 (2), 1892 (2). A EXAMINAR. MBC- a MBC+.		Lote 10 monedas 5 Pesetas. 1884 a 1891. ALFONSO XII y XIII. Lote de calidad media-alta. A EXAMINAR. MBC+ a EBC-.	
0772	120,-	0782	100,-
Lote 31 monedas 50 Céntimos (12), 1 (18) y 2 Pesetas. 1869 a 1905. A EXAMINAR. BC+ a SC.		Lote 2 monedas 5 Pesetas. 1885 y 1892. ALFONSO XII y XIII. 1885 (*18-87) M.P.-M. y 1892 (*18-92) P.G.-M. tipo Bucles. MBC+.	
0773	90,-	0783	100,-
Lote 51 monedas 50 Céntimos a 2 Pesetas. I REPÚBLICA a ALFONSO XIII. 50 Céntimos (3), 1 Peseta (27) y 2 Pesetas (21) en clasificador. A EXAMINAR. BC a MBC+.		Lote 5 monedas 5 Pesetas. 1871, 1876, 1883, 1885, 1892. AMADEO I, ALFONSO XII y ALFONSO XIII. Estrellas visibles, 1876 variante fondo del pabellón de la oreja rayado. A EXAMINAR. MBC+ a EBC.	
0774	250,-	0784	100,-
Lote 103 monedas 1 (67) y 2 Pesetas (36). 1869 a 1905. GOBIERNO PROVISIONAL a ALFONSO XIII. Bastantes estrellas no visibles. A EXAMINAR. MBC- a EBC-.		Lote 7 monedas 1, 2, 10 Céntimos (2), 2 y 5 Pesetas (2). 1870 a 1892. GOBIERNO PROVISIONAL, ALFONSO XII y XIII. AE y AR. 1, 2 y 10 Céntimos 1870, 10 Céntimos 1879 MBC a MBC+, 2 Pesetas 1892 (*18-92) P.G.-M. (MBC+), 5 Pesetas 1883 (*18-83) M.S.-M. EBC- (golpecitos) y 5 Pesetas 1888 (*18-88) M.P.-M. EBC- (limpiada). A EXAMINAR. MBC a EBC-.	
0775	60,-	0785	100,-
Lote 5 monedas 2, 5 Pesetas (2) y 50 Centavos de Peso (2). 1875 a 1898. ALFONSO XII y ALFONSO XIII. 2 Pesetas 1892 (*_-_) P.G.-M, MBC-, 2x 5 Pesetas 1875 (*_-75) D.E.-M, MBC y 1898 (*18-98) S.G.-V, EBC+; 2x 50 Céntavos de Peso MANILA 1885 EBC y EBC-/EBC. A EXAMINAR. MBC- a EBC.		Lote 9 monedas 5 Pesetas. 1871 a 1892. 1871 (*18-74) D.E.-M. (EBC-), 1879 (*18-79) E.M.-M., 1881 (*18-81) M.S.-M., 1882 (*18-82) M.S.-M., 1888 (*18-88) M.P.-M. MBC+, 1890 (*18-90) M.P.-M., 1890 (*18-90) P.G.-M., 1891 (*18-91) P.G.-M. y 1892 (*__92) P.G.-M. tipo Pelón. Lote de calidad media-media alta. A EXAMINAR. MBC- a EBC-.	
0776	90,-	0786	140,-
Lote 87 monedas 1 (10), 2 (5), 50 Céntimos (30), 1 (28), 2 (Pesetas (13) y 50 Centavos de Peso. 1869 a 1933. GOBIERNO PROVISIONAL A II REPUBLICA. Incluye 1 Peseta 1933 (*3-4) AR. A EXAMINAR. BC a EBC.		Lote 16 monedas 15 Pesetas. 1870 a 1892. I REPÚBLICA a ALFONSO XIII. I República (6), Amadeo I (5), Alfonso XII (2) y Alfonso XIII (3). A EXAMINAR. BC+ a MBC.	
0777	150,-	0787	75,-
Lote 18 monedas 5 Pesetas. 1870 a 1871. GOBIERNO PROVISIONAL y AMADEO I. 1870 (6), 1871 (*71 (10)) y 1871 (*74 (2)). A EXAMINAR. MBC- a MBC.		Lote 3 monedas 5 Pesetas. 1876, 1893 (2). ALFONSO XII y XIII (2). D.E.-M. Y P.G.-V (2). 1876 Variante fondo del pabellón de la oreja rayado. A EXAMINAR. MBC- a MBC+.	
0778	150,-	0788	150,-
Lote 2 monedas 5 Pesetas. 1870 y 1877. GOBIERNO PROVISIONAL y ALFONSO XII. 1870 (*18-70) S.N.-M y 1877 (*18-77) D.E.-M. (La de 1870 limpiada). EBC- y EBC.		Lote 16 monedas 5 Pesetas. 1870 a 1897. I REPÚBLICA a ALFONSO XIII. Todas diferentes. Pequeña colección. La de 1875 oreja rayada. A EXAMINAR. MBC- a MBC.	

0789	200,-	0797	350,-
Lote 4 monedas 5 Pesetas (2), 1 Peso y 2 Reales. 1885, 1889, 1897 y S/F (1845). ALFONSO XII, XIII (2) y COSTA RICA. Incluye: 5 Pesetas 1885 (*18-87) M.S.-M. EBC/EBC+, restos de brillo (leves rayitas), 5 Pesetas 1889 (*18-89) M.P.-M. EBC-/EBC, restos de brillos (pequeños golpecitos), 1 Peso 1897 Manila MBC+ pátina (golpecitos) y 2 Reales Costa Rica S/F (1845) KM-37 resello Costa Rica sobre 2 Reales Carlos IV (18)07 Madrid A.I. (BC+). A EXAMINAR. BC+ a EBC.		Lote 40 monedas 5 Pesetas. 1870 a 1898. Lote de calidad media-baja, algunas repetidas pero con variedad de años. A EXAMINAR. MBC- a EBC-.	
0790	100,-	0798	70,-
Lote 5 monedas 1 (2), 5 Pesetas (3). 1881 (2), 1891, 1898. ALFONSO XII Y XIII. Dos monedas 1 Peseta 1881, estrellas no visibles. 5 Pesetas 1881 (*18-81), 1891 (*18-91), 1898 (*18-98). A EXAMINAR. BC a EBC+.		Lote 24 monedas 2 (23) y 5 Pesetas. 1870 a 1905. GOBIERNO PROVISIONAL, ALFONSO XII y XIII. Las de 2 Pesetas, algunas repetidas y alguna estrella retocada. La de 5 Pesetas 1897 (*18-97) S.G.-V. EBC-. A EXAMINAR. BC+ a EBC.	
0791	50,-	0799	110,-
Lote 6 monedas 5 Pesetas. 1882 a 1898. ALFONSO XII y XIII. Incluye 1882/1 (18-81) M.S.-M. MBC-, 1884 (*18-84) M.S.-M. (limpiada) EBC-, 1885 (*18-87) M.P.-M. EBC-, 1890 (*18-90) M.P.-M. MBC+, 1892 (*18-92) P.G.-M. tipo Bucles MBC+ y 1898 (*18-98) brillo original EBC. Lote interesante. A EXAMINAR. MBC- a EBC.		Lote 61 monedas 50 Céntimos a 5 Pesetas. 1869 a 1905. 35x 50 Céntimos, 9x 1 Peseta (incluye 1 peseta 1933 (*3-4)), 6x 2 Pesetas, 5 Pesetas (incluida 1882 (*18-81) y 1898) y 6 falsas de época (3x1 peseta y 3x2 pesetas) en calamina. A EXAMINAR. BC+ a EBC.	
0792	70,-	0800	225,-
Lote 8 monedas 5 Pesetas. 1870 a 1898. GOBIERNO PROVISIONAL a ALFONSO XIII. 1870, 1871 (*71, 74 y 75), 1878, 1885, 1890 y 1898. Mayoría estrellas visibles. A EXAMINAR. MBC- a MBC.		Lote 57 monedas 2 (36), 50 Céntimos (16) y 5 Pesetas (5). 1870 a 1911. GOBIERNO PROVISIONAL a ALFONSO XIII. Destacan: 50 Céntimos 1880, 1892 y 1900. 5 Pesetas 1893 (*18-93) P.G.-V en MBC. El resto de Duros calidad MBC+ (1x 1891, 2x 1892 Bucles y 1x 1893 P.G.-L). MBC- a EBC.	
0793	300,-	0801	100,-
Lote 9 monedas 5 Pesetas. 1871 a 1898. AMADEO I, ALFONSO XII (3) y ALFONSO XIII (5). Todas diferentes y con estrellas visibles. A EXAMINAR. MBC a EBC-.		Lote 29 monedas 50 Céntimos (11), 1 (14), 2 (2) y 5 Pesetas (2). 1870 a 1926. GOBIERNO PROVISIONAL a ALFONSO XIII. Destaca 1 Peseta 1876 MBC-, 5 Pesetas 1898 EBC- y 5 Pesetas 1894 MBC-. A EXAMINAR. BC a EBC.	
0794	100,-	0802	350,-
Lote 9 monedas 5 Pesetas. GOBIERNO PROVISIONAL, AMADEO I, ALFONSO XII y XIII. 1870 (*18-70) S.N.-M., 1871 (*18-74) D.E.-M., 1875 (*__-75) D.E.-M., 1878 (*18-78) E.M.-M., 1882 (18-82) M.S.-M., 1885 (*18-87) M.S.-M., 1890 (*18-90) M.P.-M., 1892 (*18-92) P.G.-M. y 1898 (*18-98) S.G.-V. A EXAMINAR. MBC- a EBC-.		Lote 66 monedas 1 Céntimo a 5 Pesetas. 1869 a 1926. GOBIERNO PROVISIONAL a ALFONSO XIII. AE (8) y AR. Mayoría monedas 50 Céntimos, 1 y 2 Pesetas, 16 monedas 5 Pesetas. A EXAMINAR. BC a EBC.	
0795	100,-	0803	360,-
Lote 12 monedas 5 Pesetas. 1870 a 1898. GOBIERNO PROVISIONAL a ALFONSO XIII. 1870, 1871 (*71, 74 y 75), 1876, 1878, 1879, 1885, 1889, 1890, 1891 y 1898. Casi todas las estrellas visibles. A EXAMINAR. MBC- a MBC.		Lote 45 monedas 5 Pesetas. GOBIERNO PROVISIONAL, AMADEO I, ALFONSO XII y ALFONSO XIII. Algunas con estrellas visibles, incluye repetidas. IMPRESCINDIBLE EXAMINAR. BC+ a EBC-.	
0796	350,-	0804	385,-
Lote 40 monedas 5 Pesetas. 1870 a 1898. Lote de calidad media-baja, algunas repetidas pero con variedad de años. A EXAMINAR. MBC- a EBC-.		Lote 48 monedas 5 Pesetas. GOBIERNO PROVISIONAL, AMADEO I, ALFONSO XII y ALFONSO XIII. Algunas con estrellas visibles, incluye repetidas. IMPRESCINDIBLE EXAMINAR. BC+ a MBC+.	
		0805	390,-
		Lote 49 monedas 5 Pesetas. 1870 a 1897. Incluye medalla XXVII Centenario del duro. Bastantes estrellas visibles. A EXAMINAR. BC+ a MBC+.	
		0806	250,-
		Lote 59 monedas 50 Céntimos (23), 1 (21), 2 Pesetas (14), 1 Peso. 1869 a 1905. GOBIERNO PROVISIONAL a ALFONSO XIII. AR. A EXAMINAR. BC a EBC+.	

0807 **100,-**

Lote 3 monedas 1 (2) y 2 Pesetas y 4 medallas. 1869 a 1903. GOBIERNO PROVISIONAL, ALFONSO XII y XIII. AE y AR. Incluye 1 Peseta 1896 EBC-/EBC, 1 Peseta 1903 EBC y 2 Pesetas 1869 (9 muy cerrado, parece un 8, primera estrella no visible). Las medallas incluyen Inauguración de la Traída de Aguas a Manila 1878, IV Centenario Descubrimiento América 1892, Medalla Proclamación Alfonso XIII 1902 AE Ø 13 mm. y pequeña medalla (tipo arra) AR Alfonso XIII. A EXAMINAR. **BC+ a SC.**

0808 **150,-**

Lote 22 monedas 1 Céntimo a 5 Pesetas y Medalla Muerte Alfonso XII. 1852 a 1911. GOBIERNO PROVISIONAL, ALFONSO XII, ALFONSO XIII. SEGOVIA. AE, Br, AR. Incluye 11 x 1 Céntimo 1906 (*6) S.L.-V y 1912 (*2) P.C.-V, 5 x 2 Céntimos EBC- a SC; 1870 Bcn O.M (2) y 1911 (*11) P.C.-V. EBC- a SC; 2 x 50 Céntimos 1904 (*1-0) P.C.-V una auténtica SC y la otra Falsa en latón plateado, 2 x 1 Peseta 1896 (*18-96) P.G.-V MBC+ y EBC, 5 Pesetas 1889 (*18-89) M.P.-M. EBC-. Incluye también Décima de Real 1852 Segovia MBC Isabel II y Medalla 1885 Muerte de Alfonso XX. Ø 47 mm Br. A EXAMINAR.

0809 **150,-**

Lote 29 monedas 1 Céntimo a 5 Pesetas y Medalla. 1870 a 1911. GOBIERNO PROVISIONAL, AMADEO I y ALFONSO XIII. AE y AR. Destacan: 50 Céntimos 1894 (* 9-4) PG-V EBC, 2 Pesetas 1870 (*18-73) DE-M MBC, 5 Pesetas 1898 (*18-98) S.G.-V. Brillo original EBC+, Medalla Amadeo I 1871 Barcelona "Premio al Mérito" EXPOSICIÓN GENERAL CATALANA Cru.M-634 y VQ-14383 var. El resto: 5 x 1 Céntimos, 7 x 2 Céntimos, 12 x 2 Pesetas, 1 x 5 Pesetas y 1 x 100 Pesetas 1966. A EXAMINAR. **BC+ a EBC+.**

0810 **150,-**

Lote 30 monedas 50 Céntimos a 5 Pesetas y medalla. 1860 a 1926. ISABEL II, GOBIERNO PROVISIONAL a ALFONSO XIII. AR y latón (3). 50 Céntimos (11), 1 Pesta (4), 2 Pesetas (2) y 5 Pesetas (8). Destacan 50 Céntimos 1892/8(9) (*9-2) P.G.-M. Vti-141.1 MBC y 20 Centavos de Peso 1885 Manila EBC. Incluye también 1 Real 1860 Madrid (perforación), 10 Escudos 1865 Madrid Falsa de Época en latón, 5 Pesetas 1876 y 1888 Falsas de Época y medalla Boda Real Alfonso XII V-487 Ø 71 mm. Grabador: Sellán. A EXAMINAR. **BC a EBC.**

0811 **250,-**

Lote 54 monedas. GOBIERNO PROVISIONAL a ALFONSO XIII. AR y CuNi. Resto final de colección en pequeño álbum. Destacan 23 duros plata. Contiene 100 (3), 5 (18) y 2 (11) y 1 Peseta (16). Incluye 3 duros extranjeros. IMPRESCINDIBLE EXAMINAR. **MBC- a SC.**

0812 **120,-**

Lote 5 medallas reproducciones. 1869 a 1875. 5 Pesetas 1869 AR (2), 5 Pesetas Cantonal AR y Duro de Oñate (2) AE + AR. Todas acuñadas con motivo del Centenario de estas emisiones. Algunas numeradas. A EXAMINAR. **SC.**

II REPÚBLICA

0813 **90,-**

Lote 13 monedas 1 Peseta. 1933 (*3-4). AR. A EXAMINAR. **MBC+ a EBC.**

0814 **40,-**

Lote 9 monedas 5 Céntimos a 1 Peseta. 1933 a 1938. Fe, CuNi, AE, AR y latón. Incluye 4 monedas de 50 Céntimos con variantes. A EXAMINAR. **EBC a SC.**

EMISIONES LOCALES GUERRA CIVIL

0815 **75,-**

50 Céntims. C.M. d'ARENYS DE MAR. Al. (Levísimas grietas). Vti-L18. **MBC+.**

0816 **100,-**

Lote 7 monedas 25(2) Céntimos y 1(5) Peseta. 1937. C.M. de MENORCA. Latón. (La mayoría limpiadas y una con manchitas). Vti-L8/9. **MBC+ a EBC.**

0817 **90,-**

1 Pesseta. Aj. de NULLES. Latón. (Golpecitos). MUY ESCASA. HG-224; Vti-L32. **MBC-.**

0818 **30,-**

1 Pesseta. C.M. de SEGARRA DE GAIÀ. CuNi. AT-2308. **EBC+.**

0819 **75,-**

Lote 3 monedas 10, 25 Céntimos y 2 Pesetas. CAZALLA DE LA SIERRA, GOBIERNO DE EUZKADI y MARCHENA. Latón (2) y Ni. 10 Céntimos Cazalla de la Sierra, 2 Pesetas 1937 Gobierno de Euzkadi con ERROR: Reverso girado 50º aprox. y 25 Céntimos Marchena acuñación parcialmente floja, normal en estas piezas. A EXAMINAR. **MBC- a EBC+.**

0820 **80,-**

Lote 4 monedas. CONSEJO DE ASTURIAS Y LEÓN y CONSEJO DE SANTANDER, PALENCIA Y BURGOS. AE y CuNi. Serie 3 monedas 50 Céntimos, 1 y 2 Pesetas. 1937. CONSEJO DE ASTURIAS Y LEÓN. HG-197/99. 50 Céntimos 1937. CONSEJO DE SANTANDER, PALENCIA Y BURGOS, con PJR. A EXAMINAR. **MBC+ a EBC.**

0821 **75,-**

Lote 4 monedas 10, 50 Céntimos, 1 Peseta y ficha 5 Pesetas. 1937, (1939) y S/F (Guerra Civil). CAZALLA DE LA SIERRA; CONSEJO de SANTANDER, PALENCIA y BURGOS; COOP. EL MASNOU. Latón, Ni, Baquelita. 10 Céntimos Cazalla de la Sierra, 50 Céntimos (con PJR) y 1 Peseta Consejo de Santander, Palencia y Burgos, Ficha 5 Pesetas Coop. El Masnou, emisión Guerra Civil en baquelita (RRR en catalogo Lopez Lluch, L-435). A EXAMINAR. Vti-L46, L4, L5; L-435. **MBC- a SC.** [ir al INDICE](#)

0822 **60,-**
Lote 7 monedas 50 Céntimos a 2 Pesetas. AE y CuNi (6). Serie 4 monedas Consejo de Asturias y León 50 Céntimos, 1 y 2 Pesetas (2). Las de 2 Pesetas variantes del número de hojas del arbusto. Serie 2 monedas GOBIERNO de EUZKADI 1 y 2 Pesetas y 1 Peseta SEGARRA de GAIÀ CuNi. **EBC a SC.**

ESTADO ESPAÑOL

ESTADO ESPAÑOL

0823 **75,-**
Serie 4 monedas 5 Céntimos. 1940, 1941, 1945 y 1953. Brillo original. HG-238/41. **SC.**

0824 **50,-**
Serie 4 monedas 5 Céntimos. 1940, 1941, 1945 y 1953. **EBC a SC.**

0825 **150,-**
Lote 224 monedas 10 Céntimos. 1953. La mayoría SC. En álbum. A EXAMINAR. **EBC a SC.**

0826 **100,-**
Serie 10 monedas 5 (4), 10 (5) y 25 Céntimos. 1937 a 1959. Al (9) y Ni. 5 Céntimos 1940, 1941, 1945 y 1953; 10 Céntimos 1940, 1941, 1945, 1953 y 1959 y 25 Céntimos 1937. A EXAMINAR. HG-238/247. **SC- a SC.**

0827 **40,-**
Lote 3 monedas 50 Céntimos. 1949. TODAS CON ERROR: agujero central más grande, agujero central más pequeño y agujero central desplazado.

0828 **50,-**
Lote 16 monedas 50 Céntimos. 1949 a 1973. Todas diferentes. 1949 (*51 a 56), 1963 (*63 a 65) y 1966 (*67 a 69 y 71 a 73). Incluye flechas invertidas. A EXAMINAR. **EBC+ a SC.**

0829 **2.200,-**
1 Peseta. 1946 (*19-48). Busto de Benlliure. La mayoría de estas piezas fueron puestas en circulación por lo que aparecen siempre muy desgastadas. Estrellas visibles. RARA. HG-268. **MBC-/MBC.**

0830 **50,-**
1 Peseta. 1947 (*19-54). Procedente de cartucho. Brillo original. BELLA. ESCASA ASÍ. **SC.**

0831 **40,-**
Lote 2 monedas 1 Peseta. 1947 (*19-52) y (*19-56). **MBC- y SC.**

0832 **120,-**
Lote 25 monedas 1 Peseta. 1944 a 1975. Todas diferentes. La mayoría SC y Brillo original. A EXAMINAR. **EBC a SC.**

0833 **250,-**
Lote 35 monedas 10 (5), 50 Céntimos (21) y 1 Peseta (9). 1949 a 1966. Al, Ni y AlBr. Todas con ERRORES de acuñación: acuñación desplazada (2 a 5 mm.), agujero desplazado (2 a 3 mm.), reversos girados, hojas partidas.. IMPRESCINDIBLE EXAMINAR. **MBC a SC-.**

0834 **75,-**
Lote 155 monedas 5 (2), 10 (14), 25 (4), 50 Céntimos (35) y 1 Peseta (100). 1937 a 1966. A EXAMINAR. **MBC- a SC.**

0835 **500,-**
2,50 Pesetas. 1953 (*19-69). Procedente de tira F.N.M.T. Encapsulada por PCGS (nº 248519.64/35265823) como MS64. MUY ESCASA. **PRUEBA.**

0836 **120,-**
Serie 18 monedas 5 Pesetas. 1957 (*58 a 75). Colección completa. A EXAMINAR. **SC.**

0837 **120,-**
Serie 14 monedas 25 Pesetas. 1957 (*58 a 75). Colección completa excepto la de 1957 (*73). Todas con PLUS visible. A EXAMINAR. **SC.**

0838 **200,-**
Lote 288 monedas de 10 Céntimos a 5 Pesetas. 1957, 1965 y 1966. Diferentes variantes. (Leves defectos de acuñación). En álbum. IMPRESCINDIBLE EXAMINAR. **BC+ a EBC.**

0839 **180,-**
Lote 2 monedas 50 Céntimos y 50 Pesetas. 1966 y 1957 (*70). Las dos procedente de tira F.N.M.T. (La de 50 Céntimos 2ª estrella defecto de acuñación). **PRUEBA.**

0840 **60,-**
Lote 20 monedas 50 Pesetas. 1957. FALSAS de ÉPOCA. Diferentes variantes: águila sin cola, pico largo, material.. A EXAMINAR. **MBC a MBC+.**

0841 **30,-**
Lote 7 monedas 5 (2) y 50 Pesetas (2). 1949 y 1957. 5 Pesetas 1949 (*19-49 y 19-50) y 50 Pesetas 1957 (*58, 59, 60, 67 y 71). A EXAMINAR. **EBC a SC.**

0842 **150,-**
Lote 43 monedas 5 Céntimos a 50 Pesetas. 1941 a 1966. Incluye: 2 x 5 y 4 x 10 Céntimos 1941 a 1953 SC- a SC, 2 x 1 Peseta 1944 EBC y SC; 1 Peseta 1953 (*19-63) SC, 1 Peseta 1963 (*19-63) SC, 12 monedas 1 a 50 Pesetas 1957 a 1966. Todas con resello VICTOR MBC+ a EBC, 21 monedas 50 Céntimos a 50 Pesetas 1953 a 1966. Todas con resello Hoz y Martillo MBC a EBC+. A EXAMINAR. **MBC a SC.**

0843	200,-	0857	125,-
Lote 100 monedas de 50 Céntimos a 50 Pesetas. 1957 y 1963. Diferentes variantes. Leves defectos de acuñación. En hojas de álbum. IMPRESCINDIBLE EXAMINAR. MBC+ a EBC.		Lote Centenares de monedas 5 Céntimos a 100 Pesetas. 1940 a 1966. Al, AlBr y AR (8). La mayoría de 5 a 50 Céntimos y 1 Peseta. Destacan 8 monedas 100 Pesetas 1966 (*19-66, 67 y 68) AR. IMPRESCINDIBLE EXAMINAR. BC+ a SC.	
0844	200,-	0858	90,-
Lote 100 monedas de 50 Céntimos a 50 Pesetas. 1957 y 1963. Diferentes variantes. Leves defectos de acuñación. En hojas de álbum. IMPRESCINDIBLE EXAMINAR. MBC+ a EBC.		Lote 91 monedas 5 Céntimos a 100 Pesetas. 1940 a 1966. Incluye 2 carteritas F.N.M.T. (*73) y (75), 1 Peseta 1933 (*3-4). Casi todas diferentes. En álbum. IMPRESCINDIBLE EXAMINAR. BC+ a PRUEBAS.	
0845	200,-	0859	100,-
Lote 100 monedas de 50 Céntimos a 50 Pesetas. 1957 y 1963. Diferentes variantes. (Leves defectos de acuñación). En hojas de álbum. IMPRESCINDIBLE EXAMINAR. MBC+ a EBC+.		Lote 146 monedas 5 Céntimos a 100 Pesetas. 1937 a 1966. Incluye: 3x carteritas F.N.M.T. (*72) y 6x carteritas F.N.M.T. (*75); 2x 5 Cts., 1x 10 Cts., 1x 25 Cts., 6x 50 Cts. (2 con agujeros desplazados), 39x 1 Pta. 18x 5 Ptas., 4x 50 Ptas y 1x 100 Ptas. La mayoría SC o PRUEBAS. IMPRESCINDIBLE EXAMINAR. MBC+ a PRUEBAS.	
0846	140,-	0860	150,-
Lote 290 monedas 1 (200), 5 (50) y 50 Pesetas (40). 1953, 1957, 1963 y 1966. 5x cartuchos 1 Peseta: 1953 (*19-62) abierto, 1963 (*19-66), 2x 1966 (*19-74), 1966 (*19-75); 1x cartucho 5 Pesetas: 1957 (*65) abierto y 1x cartucho 50 Pesetas: 1957 (*59) abierto. Todos los cartuchos F.N.M.T. A EXAMINAR. SC.		Serie 8 monedas 10 Céntimos a 100 Pesetas. (*70). En tira original F.N.M.T. PRUEBAS.	
0849	400,-	0861	200,-
Lote 80 monedas 100 Pesetas. 1966 (*19-66). A EXAMINAR. MBC+ a EBC.		Lote 3 series 8 monedas 10 Céntimos a 100 Pesetas. (*71). En tiras originales F.N.M.T., algo deterioradas. Las de 100 Pesetas (*19-70). PRUEBAS.	
0850	400,-	0862	90,-
Lote 80 monedas 100 Pesetas. 1966 (*19-66) y (*19-67). A EXAMINAR. MBC+ a EBC.		Serie 8 monedas 10 Céntimos a 100 Pesetas. (*71). En tira original F.N.M.T. La de 100 Pesetas (*19-70). PRUEBAS.	
0851	100,-	0863	100,-
Lote 30 monedas 100 Pesetas. 1966 (*19-66, 67 y 68). A EXAMINAR. MBC+ a EBC.		Serie 3 monedas 5, 25 y 50 Pesetas. 1957 (*BA). I Exposición Iberoamericana de Numismática y Medallística. Barcelona 1958. (La de 50 pesetas con leve rayita). EBC+ a SC.	
0852	140,-	0864	100,-
Lote 35 monedas 100 Pesetas. 1966 (*66, 67 y 68). A EXAMINAR. MBC+ a SC.		Serie 3 monedas 5, 25 y 50 Pesetas. 1957 (*BA). I Exposición Iberoamericana de Numismática y Medallística. Barcelona 1958. EBC+ a SC-.	
0853	100,-	0865	60,-
100 Pesetas. 1966 (*69). Palo curvo. HG-355a. SC-.		Serie 3 monedas 5, 25 y 50 Pesetas. 1957 (*BA). I Exposición Iberoamericana de Numismática y Medallística, Barcelona 1958. EBC-.	
0854	100,-	0866	75,-
100 Pesetas. 1966 (*19-69). Palo curvo. (Levísimos golpecitos). SC-.		Serie 3 monedas 5, 25 y 50 Pesetas. 1957 (*BA). I Exposición Iberoamericana de Numismática y Medallística, Barcelona 1958. MBC+.	
0855	350,-		
Lote 87 monedas 100 Pesetas. 1966 (*66 (38), 67 (16), 68 (30), 70 (3)). A EXAMINAR. MBC a SC.			
0856	450,-		
Lote 90 monedas 100 Pesetas. 1966 (*19-67), (*19-68), (*19-70). A EXAMINAR. MBC+ a EBC+.			

0867 **75,-**

Serie 3 monedas 5, 25 y 50 Pesetas. 1957 (*BA). I Exposición Iberoamericana de Numismática y Medallística. Barcelona 1958. **MBC+.**

0868 **60,-**

Lote 5 monedas 5, 25 (2) y 50 Pesetas (2). 1957 (*BA). I Exposición Iberoamericana de Numismática y Medallística. Barcelona 1958. Una serie completa y 25 y 50 Pesetas de otra. A EXAMINAR. **MBC.**

0869 **300,-**

Lote Centenares de monedas. Destacan 4 series series 6 monedas 10 Céntimos a 50 Pesetas. (*72, 73, 74 y 75) en carteritas originales F.N.M.T. Serie 5, 25, 50 Pesetas (*BA). 2,50 Pesetas 1953 (*19-71). Incluye falsas de época y algunas estrellas retocadas. En álbum. IMPRESCINDIBLE E. **MBC- a SC.**

0870 **150,-**

Lot 5 series 6 monedas 10 Céntimos a 50 Pesetas. (*73). En carteritas originales F.N.M.T. (Oxidaciones en algunos aluminios). **PRUEBAS.**

0871 **150,-**

Lote 5 series 6 monedas 10 Céntimos a 50 Pesetas. (*73). En carteritas originales F.N.M.T. (Oxidaciones en algunos aluminios). **PRUEBAS.**

0872 **140,-**

Lote 6 series 6 monedas 10 Céntimos a 50 Pesetas. (*74). En carteritas originales F.N.M.T. (Oxidaciones en algunos aluminios). **PRUEBAS.**

0873 **140,-**

Lote 6 series 6 monedas 10 Céntimos a 50 Pesetas. (*74). En carteritas originales F.N.M.T. (Oxidaciones en algunos aluminios). **PRUEBAS.**

0874 **140,-**

Lote 6 series 6 monedas 10 Céntimos a 50 Pesetas. (*74). En carteritas originales F.N.M.T. (Oxidaciones en algunos aluminios). **PRUEBAS.**

0875 **120,-**

Lote 5 series 6 monedas 10 Céntimos a 50 Pesetas. (*74). En carteritas originales F.N.M.T. (Oxidaciones en algunos aluminios). **PRUEBAS.**

0876 **120,-**

Lote 5 series 6 monedas 10 Céntimos a 50 Pesetas. (*74). En carteritas originales F.N.M.T. (Oxidaciones en algunos aluminios). **PRUEBAS.**

0877 **120,-**

Lote 5 series 6 monedas 10 Céntimos a 50 Pesetas. (*74). En carteritas originales F.N.M.T. (Oxidaciones en algunos aluminios). **PRUEBAS.**

LOTES Y CARTUCHOS F.N.M.T.

0878 **450,-**

Lote 50 monedas 1 Peseta. 1947 (*19-54). En cartucho original F.N.M.T. (abierto). A EXAMINAR. **(SC).**

0879 **90,-**

Lote 4 series 6 monedas 10 Céntimos a 50 Pesetas. (*72, 73, 74 y 75). Serie completa de carteritas originales F.N.M.T. (Leves oxidaciones en algunos aluminios). **PRUEBAS.**

0880 **120,-**

Lote 6 series 6 monedas 10 Céntimos a 50 Pesetas. (*73 (2), 74 (2) y 75 (2)). En carteritas originales F.N.M.T. (Oxidaciones en algunos aluminios). **PRUEBAS.**

REACUÑACIONES OFICIALES

0881 **225,-**

20 Pesetas. 1896 (*19-62). M.P.-M. AU. Brillo original. **SC-.**

0882 **1.400,-**

100 Pesetas. 1897 (*19-61). S.G.-V. Tirada: 810 piezas. Brillo original. **SC.**

0883 **1.200,-**

100 Pesetas. 1897 (*19-62). S.G.-V. AU. Brillo original. **SC.**

0884 **1.400,-**

100 Pesetas. 1897 (*19-62). S.G.-V. **SC-/SC.**

JUAN CARLOS I

JUAN CARLOS I

0885 **75,-**

1 Peseta. 1975 (*19-79). 5,30 grs. AR. ERROR: Acuñación en cospel de plata. JBM-6.3.2b. **SC.**

0886 **90,-**

Lote 2 monedas 5 Pesetas. 1975 (*76 y 78). 5,80 grs. (2). Las dos con ERROR: (*76) anverso incuso en reverso y reverso incuso en anverso. Error producido en el cospel antes de su acuñación final y (*78) reverso girado 30º aproximadamente. JBM-35.7.2, 37.4.2. **SC.**

0887	75,-	0899	90,-
5 Pesetas. 1975 (*79). 7,50 grs. AR. ERROR: Acuñación en cospel de plata. JBM-38.3.2b. SC.		25 Pesetas. 1980 (*80). 9,40 grs. AR. ERROR: Acuñación en cospel de plata. JBM-77.3.2b. SC.	
0888	75,-	0900	90,-
5 Pesetas. 1975 (*79). 7,30 grs. AR. ERROR: Acuñación en cospel de plata. JBM-38.3.2b. SC.		Lote 3 monedas de 1, 5 y 25 Pesetas. 1980 (*80). AR. ERROR: Acuñación en cospel de aluminio. A EXAMINAR. JBM-8.3.2d, 40.3.2d, 77.3.2d. SC.	
0889	75,-	0901	70,-
Lote 2 monedas 5 Pesetas. 1975 (*79). 5,80 y 7,90 grs. Las dos con ERROR: una doble acuñación (la segunda acuñación desplaza 7 mm.) JBM-38.1.7, la otra cospel partido en dos mitades (anverso y reverso) y acuñado. La mitad del reverso con una perforación central que encaja en protuberancia de la parte posterior del anverso, estando esta pequeña porción acuñada con la parte correspondiente del reverso y encajando perfectamente. A EXAMINAR. SC.		Lote 2 monedas 5 y 25 Pesetas. 1975 y 1995 (*77). ERROR: Acuñación desplazada 2 mm. y ERROR: Castilla León sin la Y. JBM-36.1.1, 91.2.1. SC.	
0890	75,-	0902	200,-
5 Pesetas. 1975 (*80). 6,50 grs. AR. ERROR: Acuñación en cospel de plata. JBM-39.3.2b. SC.		Lote 11 monedas 1 (3), 5 (3), 25 (4) y 50 Pesetas. 1975. Todas con ERROR: Reversos girados o Acuñaciones desplazadas. Casi todas diferentes. A EXAMINAR. SC.	
0891	95,-	0903	200,-
5 Pesetas. 1975 (*80). ERROR del Mundial. HG-388a. SC.		Lote 100 monedas de 50 Céntimos a 50 Pesetas. 1975 a 1980. Diferentes variantes. Leves defectos de acuñación, cospeles sin acuñar, acuñadas en copeles no correspondientes.. En hojas de álbum. IMPRESCINDIBLE EXAMINAR. MBC a EBC.	
0892	90,-	0904	75,-
5 Pesetas. 1975 (*80). ERROR del Mundial. HG-388a. SC.-		100 Pesetas. 1980 (*80). 12,60 grs. ERROR: Acuñada sobre 50 Pesetas 1957 (*59). SC.	
0893	80,-	0906	200,-
5 Pesetas. 1975 (*80). ERROR del Mundial. (Leve rayita). HG-388a. EBC.		Lote 105 monedas de 50 Céntimos a 100 Pesetas. 1975 a 1980. Diferentes variantes. Leves o ligeros defectos de acuñación. Destacan varias acuñadas sobre cospeles no correspondientes y una Falsa de Época. En hojas de álbum. IMPRESCINDIBLE EXAMINAR. MBC+ a SC.-	
0894	70,-	0907	335,-
5 Pesetas. 1975 (*80). ERROR del Mundial. (Ligeras rayitas). HG-388a. EBC.		Lote 475 monedas 10 (200), 50 (200), 100 (50) y 200 Pesetas (25). 1993 a 1995. 100x 10 Ptas. 1993 Miró, 100x 10 Ptas. 1995 Quevedo, 200x 50 Ptas. 1995 Puerta de Alcalá, todas en 4 bolsitas originales F.N.M.T. ; 50x 100 Pesetas 1995 FAO en 2 cartuchos originales F.N.M.T. y 25x 200 Pesetas 1993 Luis Vives en cartucho original F.N.M.T. SC.	
0895	75,-	0908	125,-
Lote 2 monedas 1 y 25 Pesetas. 1975. 1,10 y 0,97 grs. Al. Las dos con ERROR: Acuñada en aluminio sobre 50 Céntimos Estado Español. La de 25 Pesetas 1975 (*19-79) JBM-6.3.3d. A EXAMINAR. JBM-6.3.3d. SC.		Lote 550 monedas 5 (200), 10 (100), 25 (100), 50 (100), 100 (25) y 200 Pesetas (25). 1996. 200x 5 Pesetas La Rioja, 100x 10 Pesetas Pardo Bazan, 100x 25 Pesetas Castilla la Mancha, 100x 50 Pesetas Felipe V Todas en bolsas originales F.N.M.T.; 25x 100 Pesetas Biblioteca Nacional en cartucho original F.N.M.T., 25x 200 Pesetas Idilio en cartucho o. SC.	
0896	75,-		
Lote 2 monedas 25 Pesetas. 1975. 4,70 y 4,56 grs. AE. ERROR: Una anverso anepígrado y la otra reverso anepígrafo. Ambas piezas presentan canto virola. A EXAMINAR. JBM-75.3.2a. SC.			
0897	90,-		
25 Pesetas. 1975 (*79). 9,60 grs. AR. ERROR: Acuñación en cospel de plata. JBM-75.3.2b. SC.			
0898	90,-		
25 Pesetas. 1975 (*79). 9,90 grs. AR. ERROR: Acuñación en cospel de plata. JBM-25.3.2b. SC.			

- 0909** **125,-**
Lote 550 monedas 5 (200), 10 (100), 25 (100), 50 (100), 100 (25) y 200 Pesetas (25). 1996. 200x 5 Pesetas La Rioja, 100x 10 Pesetas Pardo Bazan, 100x 25 Pesetas Castilla la Mancha, 100x 50 Pesetas Felipe V Todas en bolsas originales F.N.M.T.; 25x 100 Pesetas Biblioteca Nacional en cartucho original F.N.M.T., 25x 200 Pesetas Idilio en cartucho o. **SC.**
- 0910** **110,-**
Lote 173 monedas 1 a 500 Pesetas. 1975 a 2001. Incluye: 200 Ptas Capital Europea de la Cultura, 3x Carterita (*E-87), 3x 100 Ptas 1982 prueba numismática en presentación original, 6 x Series en presentación original (1992, 1994, 1997, 2x 1998, 1999), 7x series en blíster original (2x 2000 y 5x 2001) y. **SC y PRUEBAS.**
- 0911** **175,-**
Lote 915 monedas 1 a 500 Pesetas. 1991 y 1997. Incluye cartucho 200 Pesetas (25) 1992 Oso y Madroño, bolsa F.N.M.T. 50 Pesetas (100) 1992 LA Pedrera y otros cartuchos y bolsitas incompletos. La gran mayoría calidad SC procedentes de cartuchos y bolsas F.N.M.T. IMPRESCINDIBLE EXAMINAR. **EBC+ a SC.**
- 0912** **70,-**
Lote 8 monedas 1.000 Pesetas. 1995 a 2000. AR. Atlanta '96, paralimpicos '96, Expo '98, Olimpiadas Sydney '00, Atletismo para ciegos, Canovas del Castillo, Mundial '98, XX Aniv. Constitución española. En estuches originales con certificados. **PROOF.**
- 0913** **250,-**
Lote 32 monedas 1.000 Pesetas. 1996, 1997 y 1998. AR. 10x 1996 Olimp. Atlanta '96, 3x 1996 Paralimpicos '96, 12x 1997 Cent. Canovas del Castillo, 3x 1998 Expo '98, 3x 1998 Mundial '98 y 1x 1998 XX aniv. Constitución. Todas en estuches originales con certificados. A EXAMINAR. **PROOF.**
- 0914** **250,-**
Lote 36 monedas 1000 Pesetas. 1997 y 2000. AR. 1997 (2), 1998 (5), 1999 (26) y 2000 (3). Todas en estuche original con certificado. A EXAMINAR. **PROOF.**
- 0915** **120,-**
Lote 12 monedas 1.000 (9) y 1.500 Pesetas (3). 1996 a 2000. AR. MILENIO: (Paz, Imprenta y Astronauta), Juegos Olimpicos'96 y Paralímpicos'96, Cánovas del Castillo, Mundial'98, XX aniversario Constitución Española, Expo'98, Atletismo para ciegos, Atletismo en silla de ruedas y Sydney 2000. En estuches originales, con certificados. **PROOF.**
- 0916** **175,-**
Lote 16 monedas 2.000 Pesetas. 1994 y 1995. AR. Presidencia Consejo Europeo (6) y Madrid-Asamblea F.M.I. (10). Una en presentación original. **SC.**
- 0917** **70,-**
Set 5 monedas 2.000 Pesetas. 1996. PATRIMONIO DE LA HUMANIDAD. UNESCO. AR. I Serie completa en plata. En estuche original con certificados. **PROOF.**
- 0918** **70,-**
Set 5 monedas 2.000 Pesetas. 1997. PATRIMONIO DE LA HUMANIDAD. UNESCO. AR. II Serie completa en plata. En estuche original con certificados. **PROOF.**
- 0919** **50,-**
Lote 5 monedas 1 y 5 Ecu y 1.000, 1.500 y 2.000 Pesetas. 1989 a 1999. AR. Rapto de Europa, Carlos I, XX Aniversario de la Constitución, Milenio y 750 Anys de Govern Municipal Barcelona. En estuches originales, con certificados. **FDC.**
- 0920** **100,-**
Lote 8 monedas 1.500 (3), 2.000 Pesetas (5). 1995 a 2001. AR. Milenio: Paz, Imprenta, Astronauta, Atletismo silla de ruedas, Clarín, 750 Govern Barcelona, 50 Anv ONU, 700 Anv. Villa Bilbao. En estuches originales con certificados. **PROOF.**
- 0921** **50,-**
Serie 9 monedas 1 a 2.000 Pesetas. 2000 a 2001. AR. Últimas Pesetas en plata. En estuche original, con certificado. Incluye libro de la Historia de la Peseta de José María Aledón. **SC.**
- 0922** **50,-**
Serie 9 monedas 1 a 2.000 Pesetas. 2000-2001. AR. Las Últimas Pesetas en plata. En estuche original, con certificado. Incluye libro de la Historia de la Peseta de José María Aledón. **SC.**
- 0923** **50,-**
Serie 9 monedas 1 a 2.000 Pesetas. 2000 y 2001. AR. Las Últimas Pesetas en plata. En estuche original, con certificado. Incluye libro de la Historia de la Peseta de José María Aledón. **SC.**
- 0924** **325,-**
Lote 39 monedas 1.000 (32), 1.500 (4) Pesetas, 1 Ecu, 1 Euro (2), Set 200 a 2.000 Pesetas y Set E-87 (3). 1987 a 1999. AR (44), CuNi y Al. 32x 1.000 Pesetas (13x 1996, 12x 1997, 7x 1998), 4x 1.500 Pesetas Milenio Astronauta, 1x Ecu 1989 Europa, 1x Euro 1997 Farman, 1x Euro 1998 Laureada,, Set 200 a 2.000 Pesetas (5 monedas) V Centenario serie I 1989 y 3 x Set E-87 (1, 200 Pesetas y medalla). **FDC y PROOF.**
- 0925** **320,-**
Lote 215 monedas 50 Céntimos a 2.000 Pesetas. 1975 a 2001. Al, AIBR, Ni, AR. En 2 álbumes. Incluye Serie As´nace una moneda, E-87, 4x 5 Ecu, 8x 1.000 Pesetas, 3x 1.500 Pesetas y 10x 2.000 Pesetas. Todas diferentes. IMPRESCINDIBLE EXAMINAR. **EBC a PROOF.**

0926	170,-	0935	1.000,-
Lote 215 monedas 50 Céntimos a 2.000 Pesetas. AE, AI, AR, latón. Incluye varias monedas de 2.000 Pesetas y 5 Pesetas error del mundial. En tres álbumes. MBC+ a SC.		Serie 4 monedas 500, 2.000, 10.000 y 80.000 Pesetas. 2001. CASA DE LA MONEDA DE SEGOVIA. AR y AU. Serie completa. En estuche original, sin certificados. PROOF.	
0927	90,-	0936	40,-
Lote 3 monedas 2.000 (2) y 10.000 Pesetas. 1993. AÑO SANTO JACOBEO. AR. Serie completa en plata: Cruz de Santiago y Venera, Peregrinos Alemanes y Peregrinos época medieval. En estuches originales con certificado. PROOF.		Lote 6 series 1 Céntimo a 2 Euros. CHURRIANA. (Algunas con manchitas de óxido). A EXAMINAR. PRUEBAS.	
0928	120,-	0937	150,-
Lote 3 monedas 2.000 (2) y 10.000 Pesetas. 1993. AÑO SANTO JACOBEO. AR. En estuches, una de 2.000 Pesetas sin sobrecubierta ni certificado. PROOF.		Lote 673 monedas 50 Céntimos a 2 Euros. 1975 a 2001. Incluye: 7x cartuchos 5 (2), 25 (2), 50 (2) y 100 Pesetas 1986; Bolsita original F.N.M.T. 25 Pesetas 1996 Castilla-la Mancha (100 monedas); Bolsa Monedero F.N.M.T. Introducción al Euro (43 monedas 1 Céntimo a 2 Euro 1999 a 2001); Bolsita F.N.M.T. 50 Céntimos. SC.	
0929	120,-	0938	70,-
Lote 4 monedas 2.000 (2), 5.000 y 10.000 Pesetas. 1994. CULTURA Y NATURALEZA. AR. I Serie completa en plata: Garzas, Toros de Lidia, Águila y Goya. En estuche original con certificados. PROOF.		Lote 97 monedas 5 a 200 Pesetas y 1 Céntimo a 2 Euros. 1975 a 2010. Algunos blisters y presentaciones originales. Incluye también 50 Céntimos 1904 y 1 Peseta 1906 FALSAS de ÉPOCA (AR y calamina) y 2 Maravedís 1720 Barcelona. IMPRESCINDIBLE EXAMINAR. MBC+ a FDC.	
0930	120,-	0939	120,-
Lote 4 monedas 2.000 (2), 5.000 y 10.000 Pesetas. 1995. CULTURA Y NATURALEZA. AR. II Serie completa en plata: Patio de los leones, Urogallo, Cabra hispánica y Velazquez. En estuche original con certificados. PROOF.		Lote 6 monedas 2.000 Pesetas (5) y 3 Euros. 1995 a 2001. AR. 50 Aniversario de la ONU, 700 aniversario Fundación Villa de Bilbao, 750 Anys de Govern Municipal Barcelona, XXV aniversario Proclamación S.M. El rey Juan Carlos I, Leopoldo Alas "Clarín" y 500 aniversario Descubrimiento tierra firme Venezuela. En estuches originales, con certificados. PROOF.	
0931	120,-	0940	100,-
Lote 4 monedas 2.000 (2), 5.000 y 10.000 Pesetas y 1 medalla. 1996. CULTURA Y NATURALEZA. AR. III Serie completa en plata :Osos, Lobos, Parc Güell y las Floreras de Goya. Incluye medalla. En estuche original con certificado. PROOF.		Lote 9 monedas 1.000, 1.500 (3), 2.000 Pesetas (4) y 3 Euros. 1995 a 2001. AR. MILENIO: (Paz, Imprenta y Astronauta), Centenario muerte Canovas del Castillo, Venezuela: Tierra firme, 50 Aniversario de la ONU, I Centenario Leopoldo Alas "Clarín", 700 Aniversario fundación Villa de Bilbao, 750 anys de govern municipal. En estuches originales. PROOF.	
0932	120,-	0941	100,-
Lote 4 monedas 2.000 (3) y 10.000 Pesetas. 1997. III CENTENARIO CASA DE BORBÓN. AR. I Serie completa en plata: Fernando VI, Felipe V, Luis I y Retrato Real. En estuche original con certificados. PROOF.		Lote 10 monedas 1.000 Pesetas a 3 Euros y una serie "Así nace una moneda". AR. Contiene 5 monedas de 1000 Pesetas (Expo 98, Juegos Paralímpicos 96, Olimpiada Sydney 2000, XX Aniversario Constitución española, Olimpiada Atlanta 1996) 3 monedas de 2000 Pesetas (50 Aniversario de la ONU, 750 Años del Govern Municipal y Centenario de la. SC a PROOF.	
0933	1.400,-	0942	130,-
Serie 6 monedas 2.000 (2), 5.000, 10.000, 20.000 y 80.000 Pesetas. 1996. CULTURA Y NATURALEZA. AR, AU. Serie completa. Incluye medalla del aniversario del nacimiento de Goya. En estuche original, con certificados. PROOF.		Lote 13 monedas 1.000 Pesetas a 10 Euros. AR. Contiene 3 monedas de 1000 Pesetas (Mundial Fútbol 1998 (2) y Centenario de la muerte de Canovas del Castillo), Serie 3 monedas 1500 Pesetas Cambio de Milenio, 2 monedas de 2000 Pesetas (700 aniversario de la fundación de la Villa de Bilbao, XXV Aniversa. PROOF.	
0934	1.000,-		
Serie 5 monedas 2.000 (3), 10.000 y 80.000 Pesetas. 1997. III CENTENARIO CASA DE BORBÓN. AR, AU. I Serie completa. (80.000 Pesetas, manchitas). En estuche original, con certificados. PROOF.			

- 0943** **100,-**
Lote 19 monedas 1, 2, 5, 10, 20, 50 Céntimos, 1, 2 (3), 5 (3), 10 Euros (6). 2010 a 2014. AR, CuNi, Latón. En estuches originales F.N.M.T con certificados. Todos diferentes. A EXAMINAR. **SC y PROOF.**
- 0944** **110,-**
Serie 3 monedas 1, 5 y 25 Euros. 1997. HOMENAJE A LA AVIACIÓN ESPAÑOLA. AR. Farman, Nieuport y Plus Ultra. En estuche original, con certificado. **FDC.**
- 0945** **110,-**
Serie 3 monedas 1, 5 y 25 Euros. 1998. HOMENAJE AL EJÉRCITO DE TIERRA. AR. Laureada, Guardia Real y Emblemas. En estuches originales, con certificado. (Algún cartón sobrecubierta algo roto). **FDC.**
- 0946** **120,-**
Lote 9 monedas 2.000 Pesetas (6), 1, 5 y 25 Euros. 1990, 1991 y 1997. OLIMPIADA BARCELONA'92 y HOMENAJE A LA AVIACIÓN ESPAÑOLA. AR. Incluye 6 monedas 2.000 Pesetas 1990 y 1991 Barcelona'92: Castellars, Fútbol, Corredor Griego, Barca Tamusiens, Tenis y Llama Olímpica sin estuches ni certificado y serie 3 monedas 1, 5 y 25 Euros 1997 Homenaje a la Aviación en estuche pero sin certificados ni sobrecubierta de cartón. A EXAMINAR. **PROOF y FDC.**
- 0947** **360,-**
Lote 12 monedas 30 Euros. 1996 a 1998. 1 Onza troy c/u grs. AR. Reino de España y sus Autonomías. En expositor de metacrilato. Acuñación privada. Con cajitas y certificados de autenticidad. **PROOF.**
- 0948** **360,-**
Lote 12 monedas 30 Euros. 1996 a 1998. 1 Onza troy c/u grs. AR. Reino de España y sus Autonomías. En expositor de metacrilato. Acuñación privada. Con cajitas y certificados de autenticidad (Faltan 2). **PROOF.**
- 0949** **350,-**
Lote 160 monedas 1 Céntimo a 30 Euros. 1999 a 2015. 17 series completas de Euro, de 1999 a 2015, montadas en dos álbumes, incluyendo 9 monedas de 12 Euro, 2 de 20 Euro y 4 de 30 Euro. Todas las monedas diferentes. Casi todas conservación SC. IMPRESCINDIBLE EXAMINAR. **EBC+ a SC.**
- 0950** **225,-**
Lote 33 monedas 100 a 2000 Pesetas, 1 a 5 Ecu y 1 a 50 Euro. 1982 a 2006. Al, Br, CuNi, AR. La mayoría en presentaciones o estuches originales. Incluye 5 x 2000 ptas., 6 x 10 monedas, 50 Euro Consejo Menorca acuñación Numisma, etc. La mayoría en AR. A EXAMINAR. **SC y PROOF.**
- 0951** **90,-**
50 Euros. 2009. AR. Dalí. En estuche original con certificado. **PROOF.**
- 0952** **150,-**
Serie 14 monedas tamaño duro. 1992. I SERIE IBEROAMERICANA. AR. España, Portugal y países hispanoamericanos. En estuche original, con certificado. **PROOF.**
- 0953** **150,-**
Emisión de Réplicas de las 24 monedas de plata y oro que forman la Historia de la Peseta. AR y AR dorada. En estuche original F.N.M.T., con certificado. Colección completa. **PROOF.**
- 0954** **80,-**
Lote 2 series 9 monedas y 20 Reproducciones. 2000-2001 y S/F. AR (9) y AL bañado con AR y AU (20). Incluye la serie 9 monedas 1 a 2.000 Pesetas "Las Últimas Pesetas en plata" en estuche original, con certificado y libro "Historia de la Peseta" de Aledón y serie 20 reproducciones "Las monedas de España, de los Reyes Católicos a Carlos III" F.N.M.T. en presentación original con forma de libro, en aluminios bañados en AR o AU. A EXAMINAR. **SC.**
- 0955** **90,-**
Lote 11 monedas. 1992 a 2004. AR. Acumulación con intención coleccionística de monedas conmemorativas de plata. Contiene monedas de 200, 1.500, 2.000 Pesetas, 10 y 12 Euros. Todas en estuches y presentaciones originales, con certificados. **PROOF.**
- 0956** **220,-**
Lote 27 monedas. AE, Al, AR, CuNi. Incluye 2 series "Así nace una moneda", una serie E-87, Medalla Bicentenario Carlos III, 200 Pesetas Capital Europea de la Cultura en presentación original con certificado, 10 monedas 2.000 Pesetas y 2 monedas 12 Euros. **SC y PRUEBAS.**
- 0957** **220,-**
Lote 29 monedas y 4 carteritas. Incluye 20 monedas de 1 Peseta (*78) variante tilde de la Ñ, acuñadas en Chile; 4 monedas 100 Pesetas 1986 con el 6 cerrado; 4 monedas 100 Pesetas 1994 de canto ancho; 2 Euros 2014 con rayas de acuñación; 4 carteritas F.N.M.T. de Juan Carlos I. A EXAMINAR. **EBC+ a SC.**
- 0958** **150,-**
Lote Centenares de monedas. Al, AR, Cuni, Latón. Mayoritariamente en cartuchos de 1 peseta Caixa de Catalunya, alguno F.N.M.T. Destacan 10 monedas 2.000 Pesetas Olimpiada Barcelona 1992. I Serie y II Serie En estuches originales con certificados (2 sin sobrecubierta). A EXAMINAR. **EBC a FDC.**
- 0959** **50,-**
Lote 7 Series 2 medallas. 1988. BICENTENARIO DE CARLOS III. AR y CuZn. Exposición Conmemorativa F.N.M.T. En presentaciones originales, con certificado. **FDC.**

[LOTES Y CARTUCHOS F.N.M.T.](#)

0960	100,-	0969	120,-
Lote 1850 monedas 1 Peseta. 1975, 1982 y 1986 (*19- 76 y 77).		Serie 7 monedas 100, 200, 500, 1.000, 2.000, 5.000 y 10.000	
Todas en cartuchos originales F.N.M.T. 14x 1975 (*19-76), 19x 1975 (*19-77), 3x 1982 y 1x 1986. (Varios abiertos). IMPRESCINDIBLE EXAMINAR. SC.		Pesetas. 1990. AR. II Serie completa en plata. En estuches originales con certificado. FDC y PROOF.	
0961	100,-	0970	160,-
Lote 860 monedas 5 (700) y 25 Pesetas (160). 1975 (*76, 77, 78 y 80).		Lote 2 monedas 5.000 y 10.000 Pesetas. 1989, 1990. 1,68 y 3,37	
Todas en cartuchos originales F.N.M.T. 5 Pesetas: 2x (*76), 5x (*77), 5x (*78) y 2x (*80); 25 Pesetas: 3x (*77) y 1x (*78). (Varios abiertos). A EXAMINAR. SC.		grs. AU. Serie I Rosa de los Vientos, Serie II Quauthemoc. PROOF.	
0962	85,-	0971	80,-
Lote 25 monedas 200 Pesetas. 1988. En cartucho original F.N.M.T. SC.		Lote 6 monedas 100, 200, 500, 1.000, 2.000 y 10.000 Pesetas. 1989 y 1991. AR. 100 a 2.000 Pesetas Serie I, en estuche original con certificado y 10.000 Pesetas Serie III Descubridores, sin estuche ni certificado. FDC.	
0963	125,-	0972	120,-
Lote 950 monedas 1 (350), 2 (100), 5 (200), 25 (120), 50 (80), 100 (75) y 200 (25) Pesetas. 1975 a 1996. Todos en cartuchos originales F.N.M.T. (excepto dos del Banco de Santander). Incluye cartucho 200 Pesetas 1996 idilio, 100 Pesetas 1980 (*80), 1986 y 1989, 50 Pesetas 1980 (*19-80), etc. Uno de 5 pesetas 1957 (*75) Estado Español. 22 Cartuchos en total. L. SC.		Serie 7 monedas 100, 200, 500, 1.000, 2.000, 5.000 y 10.000 Pesetas. 1991. AR. III Serie completa en plata. En estuches originales con certificado. FDC y PROOF.	
0964	90,-	0973	120,-
Lote 25 monedas 500 Pesetas. 1989. En cartucho original F.N.M.T. SC.		Serie 7 monedas 100, 200, 500, 1.000, 2.000, 5.000 y 10.000 Pesetas. 1992. AR. Serie IV completa en plata. En estuches originales con certificado. FDC y PROOF.	
V CENTENARIO			
0965	60,-	0974	150,-
Serie 5 monedas 100 a 2.000 Pesetas. 1989. AR. I Serie. En estuche original. PROOF.		Serie 7 monedas 100, 200, 500, 1.000, 2.000, 5.000 y 10.000 Pesetas. 1992. AR. Serie IV completa en plata. Canto estriado y liso, con certificados originales sin estuches. FDC brillo.	
0966	120,-	0975	150,-
Serie 7 monedas 100, 200, 500, 1.000, 2.000, 5.000 y 10.000 Pesetas. 1989. AR. I Serie completa en plata. En estuches originales con certificado. FDC y PROOF.		Serie 7 monedas 100, 200, 500, 1.000, 2.000, 5.000 y 10.000 Pesetas. 1992. AR. Serie IV completa en plata. Canto estriado, con certificados originales sin estuches. FDC Mate.	
0967	240,-	0976	240,-
Lote 2 series 7 monedas 100, 200, 500, 1.000, 2.000, 5.000 y 10.000 Pesetas. 1989 y 1990. AR. I y II Series completas en plata. Sin estuches ni certificados. A EXAMINAR. FDC.		Lote 2 series 7 monedas 100, 200, 500, 1.000, 2.000, 5.000 y 10.000 Pesetas. 1991 y 1992. AR. III y IV Series completas en plata. Sin estuches ni certificados. A EXAMINAR. FDC.	
0968	175,-	0977	225,-
Lote 13 monedas 200 a 10.000 Pesetas. 1989 y 1990. AR. I Serie 1989: Set 5 monedas 200 a 2.000 Pesetas y 5.000 Pesetas; II Serie 1990: Set 5 monedas 200 a 2.000 Pesetas, 5.000 y 10.000 Pesetas. Todos en estuches originales con certificado. A EXAMINAR. FDC, FDC Mate y PROOF.		20.000 Pesetas. 1991. 6,77 grs. AU. Serie III. Huascar. FDC.	
		0978	450,-
		40.000 Pesetas. 1991. 13,53 grs. AU. Serie III. Doble Águila Imperial. FDC.	
		0979	1.850,-
		Serie 12 monedas 100, 200, 500, 1.000, 2.000, 5.000 (2), 10.000 (2), 20.000, 40.000 y 80.000 Pesetas. 1989. AR y AU. Serie I completa en plata y oro. Canto estriado, con certificados originales sin estuches. PROOF.	

0980 **1.600,-**

Serie 12 monedas 100 a 80.000 Pesetas. 1989. AR y AU. I Serie completa en oro y plata. Incluye estuches originales individuales, con certificados. **FDC y FDC BRILLO.**

0981 **1.850,-**

Serie 12 monedas 100, 200, 500, 1.000, 2.000, 5.000 (2), 10.000 (2), 20.000, 40.000 y 80.000 Pesetas. 1989. AR y AU. Serie II completa en plata y oro. Canto estriado y liso, con certificados originales sin estuches. **FDC.**

0982 **1.850,-**

Serie 12 monedas 100, 200, 500, 1.000, 2.000, 5.000 (2), 10.000 (2), 20.000, 40.000 y 80.000 Pesetas. 1990. AR y AU. Serie II completa en plata y oro. Canto estriado y liso, con certificados originales sin estuches. **FDC.**

0983 **1.850,-**

Serie 12 monedas 100, 200, 500, 1.000, 2.000, 5.000 (2), 10.000 (2), 20.000, 40.000 y 80.000 Pesetas. 1990. AR y AU. Serie II completa en plata y oro. Canto estriado, con certificados originales sin estuches. **PROOF.**

0984 **1.900,-**

Serie 12 monedas 100, 200, 500, 1.000, 2.000, 5.000 (2), 10.000 (2), 20.000, 40.000 y 80.000 Pesetas. 1991. AR y AU. Serie III completa en plata y oro. Canto estriado y liso, con certificados originales sin estuches. **FDC.**

0985 **1.900,-**

Serie 12 monedas 100, 200, 500, 1.000, 2.000, 5.000 (2), 10.000 (2), 20.000, 40.000 y 80.000 Pesetas. 1991. AR y AU. Serie III completa en plata y oro. Canto estriado, con certificados originales sin estuches. **PROOF.**

0986 **900,-**

80.000 Pesetas. 1992. 27,02 grs. AU. Serie IV. Acuñaador a martillo. **FDC.**

OLIMPIADA BARCELONA '92

0987 **170,-**

Serie 16 monedas 2.000 Pesetas. 1990 a 1992. AR. Series I a IV. Serie completas en plata. En estuche sin certificados. **FDC.**

0988 **180,-**

Serie 16 monedas 2.000 Pesetas. 1990 a 1992. AR. Series I a IV. Serie completa en plata, en estuche unico con certificados originales. **PROOF.**

0989 **180,-**

Serie 16 monedas 2.000 Pesetas. 1990 a 1992. AR. Series I a IV. Serie completa en plata, en estuche unico con certificados originales. **FDC.**

0990 **180,-**

Serie 16 monedas 2.000 Pesetas. 1990 a 1992. AR. Seies I a IV. Serie completa en plata. En estuches originales con certificado. **FDC.**

0991 **200,-**

Serie 16 monedas 2.000 Pesetas. 1990 a 1992. AR. Series I a IV. Serie completa en plata. Sin estuches ni certificados. A EXAMINAR. **PROOF.**

0992 **110,-**

10.000 Pesetas. 1991. 3,36 grs. AU. Serie III. Taek-wondo. **PROOF.**

0993 **225,-**

20.000 Pesetas. 1990. 6,74 grs. AU. Serie II. Ruinas Empuries. **PROOF.**

0994 **900,-**

80.000 Pesetas. 1990. 26,97 grs. AU. Serie I. Atleta Cósmico. **FDC.**

0995 **1.250,-**

Serie 10.000, 20.000 y 80.000 Pesetas. 1990. AU. Serie I. Serie completa en oro. En estuches originales con certificados. **FDC.**

0996 **1.250,-**

Serie 10.000, 20.000 y 80.000 Pesetas. 1991. AU. Serie II. Serie completa en oro. En estuches originales con certificados, (la de 20.000 sin certificado). **FDC.**

0997 **5.100,-**

Serie 12 monedas 10.000 (4), 20.000 (4) y 80.000 Pesetas (4). 1992. AU. Series I a IV. Serie completa en oro, en estuche unico con certificados originales. **PROOF.**

EMISIONES EN ECU

0998 **60,-**

Lote 7 monedas 1 (2) y 5 (5) Ecu. 1989 a 1996. AR. Rapto de Europa (2), Carlos V, Alfonso X El Sabio, Averroes, Don Juan de Austria y Consell Insular de Menorca. En estuches originales con certificado. **FDC.**

0999 **80,-**

25 Ecu. 1992. AR. Madrid Capital Europea de la Cultura. En estuche original con certificado. **FDC.**

1000 **100,-**

Lote 3 monedas 1, 5 y 25 Ecu. 1992. AR. Madrid Capital Europea de la cultura. En estuches originales con certificado. **FDC.**

1001 **100,-**

Lote 5 monedas 1, 5 (3), 25 Ecu. 1990 a 1992. AR. Puerta de Alcala, Carlos III, Averroes, Alfonso X, Capital Europea de la Cultura. En estuches originales con certificados. **FDC.**

1002	100,-	1012	120,-
Serie 3 monedas 1, 5 y 25 Ecu. 1992. MADRID CAPITAL EUROPEA DE LA CULTURA. AR. Puerta de Alcalá, Carlos III y Palacio Real. En estuches originales, con certificados. FDC.		Lote 6 monedas. MONEDAS HISPÁNICAS a IMPERIO ROMANO. AE. A destacar Denario Bolscan y As Nerón. Todas diferentes. A EXAMINAR. MBC- a MBC+.	
1003	100,-	1013	120,-
Lote 3 monedas 1, 5 y 25 Ecu. 1994. CERVANTES- DON QUIJOTE. AR. Molinos, Don Quijote y Sancho y Batalla de Lepanto. En estuches originales con certificado. FDC.		Lote 8 monedas de Cobre. IBÉRICAS y ROMANAS. Incluye 3 de Obulco y una de Celsa. IMPRESCINDIBLE EXAMINAR. BC+ a EBC-.	
1004	100,-	1014	40,-
Lote 3 monedas 1, 5 y 25 Ecu. 1995. MARINA ESPAÑOLA. AR. I Serie: Ancla, Don Juan de Austria y Churruca Gravina y Alcalá Galiano. En estuches originales con certificado. FDC.		Lote 9 pequeños cobres. Ibéricas y griegas. A identificar. A EXAMINAR. BC a MBC-.	
1005	100,-	1015	120,-
Serie 3 monedas 1, 5 y 25 Ecu. 1996. MARINA ESPAÑOLA. AR. II serie: Timón, Coca de Mataró y Villa de Madrid. En estuche original con certificados. FDC.		Lote 15 monedas Cobre. MONEDAS HISPÁNICAS E IMPERIO ROMANO. Diversidad de final del Imperio sobretodo, calidad media baja, incluye Dupondio de Adriano. IMPRESCINDIBLE EXAMINAR. BC a MBC+.	
1006	500,-	1016	120,-
50 Ecu. 1989. 17,25 grs. AU. Felipe II. FDC.		Lote 18 monedas. REPÚBLICA e IMPERIO ROMANO. AE y AR. Lote compuesto de monedas Romanas de la República y el Imperio, además de varias monedas Hispánicas. IMPRESCINDIBLE EXAMINAR. BC+ a MBC+.	
1007	500,-	1017	150,-
50 Ecu. 1989. 17,34 grs. AU. Felipe II. En estuche original sin sobrecubierta ni certificado. FDC.		Lote 197 medallas Bronce. MONEDAS HISPÁNICAS e IMPERIO ROMANO. AE y Br. Incluye algunos Ases y Sestercios. La mayoría pequeños bronce. IMPRESCINDIBLE EXAMINAR. RC a MBC.	
1008	1.400,-	1018	100,-
Serie 5 monedas 1, 5, 10, 50 y 100 Ecu. 1989. AR (2) y AU (3). Rapto de Europa, Carlos I, Plus Ultra, Felipe II y Carlos I. Incluye estuches originales individuales, con certificados. FDC.		Lote 13 monedas. GRECIA ANTIGUA, IMPERIO ROMANO y BIZANTINAS. Dracma (3) y Hemidracma de los Reyes de Capadocia y Persis; Divisores Griegos (2) en AR; incluye Quincunx de los Frentani; Monedas Provinciales Romanas de Adriano de Siria (4); incluye Antoniniano de Probo y AE 3 Urbs Roma; incluye Pinjante Bizantino en pasta de vidrio. A EXAMINAR. MBC.	
1009	1.400,-	1019	100,-
Serie 5 monedas 1, 5, 10, 50 y 100 Ecu. 1989. AR (2) y AU (3). Rapto de Europa, Carlos I, Plus Ultra, Felipe II y Carlos I. Incluye estuches originales individuales, con certificados. FDC.		Lote 6 monedas Croat. MEDIEVALES. Diferentes reyes. Todos recortados y uno con cospel faltado. A EXAMINAR. BC a MBC-.	

LOTES Y COLECCIONES

1010	80,-	1020	120,-
Lote 4 monedas. GRECIA ANTIGUA e IMPERIO ROMANO. AE. Incluye Follis Maximiano Herculeo RIC-1714, Dracma Parion Mysia SNG Cop-256, AE 15 Antioquía en Orontes CNG-1374 y AE 18 Araos Se-6001. MBC a EBC-.		Lote 9 monedas. MEDIEVALES. Todas medievales, incluye: Croat de Alfons IV Barcelona, Dobler de Jaume II Mallorca, Diner Pere I Barcelona, Diner Melgorés Senyoriu de Montpeller, Dinero de Alfonso X, Seisén Sancho IV (2), Diner Jaume I de Valencia y un Dinero de Jaume II Aragon. A EXA. MBC a MBC+.	
1011	100,-	1021	50,-
Lote 5 monedas cobre. GRECIA ANTIGUA (2) e IMPERIO ROMANO (3). AE. Incluye 1/4 Calco Ocupación Cartaginesa en Sicilia Siglo III a.C. Se-6444 sim. MBC+; AE 25 Cartago-Zeugitania Se-6508 var. MBC-; AE 16 (3) Maximino Daza-Antioquía 310-313 d.C. anv: Genio Antiocheni Tyche sentada y rev: Apolloni Sancto Apolo a izquierda, debajo SMA BC+ a MBC. A EXAMINAR. BC+ a MBC+.		Lote 3 monedas As Romano, Diner y Ral. IMPERIO ROMANO y MEDIEVAL CATALANO-VALENCIANO. AE y Ve. Incluye As de Claudio rev: CONSTANTINAE AVGVST S. C. C-14, RIC-95 MBC; Diner de Alfons I Barcelona Cru.VS-296 MBC+y Ral (recortado para servir de 1/4 Ral) Alfons IV Valencia (leyendas no visibles) Cru.VS-864 (MBC). A EXAMINAR. MBC a MBC+.	

1022	90,-	1032	135,-
Lote 3 monedas 1/2 y 1 Real (2). ¿FELIPE II a CARLOS II?. Todas diferentes. Macuquinas. A EXAMINAR. BC+ a MBC- .		Lote 5 monedas 2 (2), 4, 8, 10 Reales. CARLOS III a FERNANDO VII. 2 Reales 1769 Madrid, 2 Reales 1828 Sevilla, 4 Reales 1811, 8 Reales 1793 Mexico, 10 Reales 1821 Madrid. A EXAMINAR. MBC- a MBC+.	
1023	100,-	1033	100,-
Lote 24 monedas. HISPANOÁRABES a CARLOS III Pretendiente. AE y AR. Final de Colección. Incluye 3 Quirates omeyas, vellones castellanos, etc. IMPRESCINDIBLE EXAMINAR. RC a MBC+.		Lote 6 monedas 1/4, 1/2 (3), 1 (2) Reales. FELIPE V a FERNANDO VII. 1/4 Real Lima 1799, 1/2 Real Mexico 1736 y 1760, 1/2 Real Lima 1819, 2 monedas 1 Real macuquinas. A EXAMINAR. MBC- a MBC+.	
1024	60,-	1034	120,-
Lote 94 cobres. ÉPOCA DE LOS AUSTRIAS. Todo cobres de la monarquía de los Austrias. A EXAMINAR. RC a BC+.		Lote 18 monedas 1/2 (3), 1 (8), 2 (6) Y 4 Reales. 1718 a 1833. FELIPE V (2), CARLOS IV (12), FERNANDO VII (4). 3x 1/2 Real: (Sevilla 1738 - P.J.), México 1797 y 1803; 8x 1 Real: México 1792, 1797, 1800, 1801, 1803, 1804, 1806 y 1807; 6x 2 Reales : cuenca 1718, México 1790, Lima 1815, Guanajuato 1822, Madrid 1833 FALSA de ÉPOCA y Sevilla 1833; 1x 4 Reales Potosí 1. BC+ a EBC.	
1025	100,-	1035	150,-
Lote 8 monedas. JUAN I a CARLOS III. AE, AR(2), VE. Croat Barcelona 1675, Croat Barcelona 1706, Diner Vic 1611,1645, Sise Girona1642, Manresa 1642, Tarrega 1641 y una Blanca Agnus Dei Juan I Sevilla. A EXAMINAR. MBC- a MBC+.		Lote 28 monedas de cobre de módulo medio. 1663 a 1875. FELIPE III a FERNANDO VII. AE. Lote variado de cobres de módulo pequeño y mediano. Contiene monedas de Felipe III y IV, Carlos III, Isabel II, Fernando VII y un jetón entre otros. IMPRESCINDIBLE EXAMINAR. BC+ a EBC.	
1026	200,-	1036	350,-
Lote 6 monedas 2 Reales. 1718 a 1761. FELIPE V (3) y CARLOS III (3). MADRID (3), SEGOVIA (2) y SEVILLA. Todas diferentes y peninsulares. A EXAMINAR. MBC- a MBC.		Lote 33 monedas 2 Reales. 1748 a 1833. FERNANDO VI (2), CARLOS III (7), CARLOS IV (8), JOSE NAPOLEÓN, FERNANDO VII (15). AR. Alguna con resello de las Islas Wique. A EXAMINAR. BC a MBC.	
1027	200,-	1037	150,-
Lote 14 monedas 2 Reales. 1717 a 1759. LUIS I, FELIPE V (12), FERNANDO VI. CUENCA, MADRID, SEGOVIA, SEVILLA. AR. A EXAMINAR. BC a MBC.		Lote 4 monedas y 3 medallas proclamación. 1777 a 1863. CARLOS III, CARLOS IV (5), ISABEL II. AR. 4 Reales Carlos III 1808 Madrid, 2 medallas Proclamación 1789 módulo 1/2 (2) y 1 Real Madrid, 1, 2 Reales Sevilla 1808, 1863, 4 Reales 1777 Potosi. A EXAMINAR. MBC a EBC+.	
1028	90,-	1038	115,-
Lote 3 monedas 8 Reales. 1788 y 1791 (2). CARLOS III y IV (2). 1788 México F.M., 1791 México F.M. y 1791 Lima I.J. Todos con resellos chinos. A EXAMINAR. Cal-942, 644, 684. MBC- .		Lote 5 monedas 2 Maravedís (2), 6 Cuartos, 8 Maravedís y Décima de Real. 1663 a 1853. FELIPE IV (2) e ISABEL II (3). AE. Felipe IV 2 Maravedís 1663 y 1664 Cuenca Cal-1348, 1349 Escasas. Isabel II 6 Cuartos 1838 Barcelona Cal-685, 8 Maravedís 1838 Segovia Cal-493 y Décima de Real 1853 Segovia Cal-584. Piezas con buen estado de conservación. A EXAMINAR. MBC+ a EBC.	
1029	150,-	1039	160,-
Lote 5 monedas 8 Reales. 1786, 1791, 1795, 1801 y 1807. CARLOS III y CARLOS IV. MÉXICO y POTOSÍ (3). (1786 y 1791 con Resellos chinos). A EXAMINAR. Cal-939; Cal-684, 718, 724, 731. BC+ a MBC- .		Lote 14 monedas 3 Cuartos a 4 Reales. 1711 a 1850. CARLOS III Pretendiente A ISABEL II. AE (5) y AR (9). Incluye: Carlos III Pretendiente 2 Reales 1711 Barcelona; Carlos IV 1 Real 1790 Madrid M.F., 6 x 2 Reales 1793, 1799 (2), 1803, 1804 y 1808 Madrid M.F., F.A. y A.I.; Fernando VII 4 Reales 1814 Lima J.P. (Perforación); Isabel II 3 y 6 Cuartos 1841 y 1838 Barcelona, 3 x 8 Maravedís 1839 y 1850 Jubia, 1836 Segovia. A EXAMINAR. BC a MBC.	
1030	150,-		
Lote 2 monedas 1/2 y 1 Escudo. CARLOS III y IV. 1/2 Escudo 1788 MADRID M y 1 Escudo 1805 Popayán J.T. (Sirvieron como joya. Ambas con perforación). Cal-781, 538. BC+.			
1031	150,-		
Lote 4 monedas 8 Reales (3) y Ecu. 1755 a 1821. FERNANDO VI, CARLOS IV y FERNANDO VII. Contiene columnario méxico 1755 con resello, lima 1796 y guadalajara 1821. Incluye Ecu 1735 Luis XV de Francia. MBC- a MBC+.			

1040	200,-	1048	120,-
Lote 14 monedas de plata módulo medio. 1571 a 1868. FELIPE II a ISABEL II. AR. Lote variado de monedas de módulo 2 reales y medio duro. Contiene moneda de Felipe II y V, Carlos III y IV e Isabel II. En hoja de álbum. A EXAMINAR. MBC- a MBC+.		Lote 2 monedas 8 Reales y 5 Pesetas. FELIPE V y ALFONSO XII. 8 Reales 1739 México M.F. Columnario, pátina oscura irregular en anverso y 5 Pesetas 1878 (*18-___) D.E.-M. A EXAMINAR. MBC.	
1041	60,-	1049	120,-
Lote 17 monedas. FELIPE V a ISABEL II. Incluye: 1/2 Real de Sevilla de Felipe V, Croat y 2 Reales de Carlos III Pretendiente, 1 y 2 (2) Reales de Sevilla, México y Potosí de Carlos III, 1 y 2 Reales de México de Carlos IV, 1 y 2 y 10 Reales de Fernando VII y 1 (5) y 2 Reales de Isabel II. (Alg. BC a MBC-).		Lote 8 monedas. s. XIX y XX. JOSE NAPOLEON, ISABEL II, GOB. PROVISIONAL, ALFONSO XII. AE y AR. 4 Cuartos 1809, 6 Cuartos 1839, 4 MARAVEDÍS 1847 Jubia, 40 Cts Escudo 1865 Madrid, 10 Centimos 1870 (2), 10 Centimos 1879 y 20 Centavos de Peso 1885. Conservación media-alta. A EXAMINAR. MBC a SC.	
1042	120,-	1050	60,-
Lote 21 monedas Cobre. MEDIEVAL CASTELLANO a ISABEL II. Sobretudo cobres de Isabel II, algunos de Fernando VII y Felipe IV. IMPRESCINDIBLE EXAMINAR. BC a MBC+.		Lote 16 monedas 1 Céntimo a 5 Pesetas. 1808 a 1877. OCUPACIÓN NAPOLEONICA DE CATALUNYA a ALFONSO XII. AE y AR (4). Destaca Medalla Proclamación Fernando VII 1808 Madrid Modulo 2 reales, 2 Reales Zacatecas A.Z. 1821, 2x 5 Pesetas 1876 y 1877, 3 Cuartos 1846. Incluye 1 bronce portugués y otro francés. A EXAMINAR. BC a MBC+.	
1043	140,-	1051	50,-
Lote 28 monedas Óbolo a 40 Céntimos de Escudo. Siglo XIII a 1866. MEDIEVAL CASTELLANO a ISABEL II. AE y Ve. Incluye Óbolo Alfonso X FAB-247, Diner Barcelona Felipe III (14), 4 Maravedís 1662 Trujillo, 16 Maravedís 1664 Madrid, Diner Solsona 1641 Guerra Segadors (Felip IV) (2), Dobler Mallorca Felipe V (3), 2 Maravedís 1745/5 Segovia y 40 Céntimos de Escudo 1866 Madrid (4). A EXAMINAR. BC- a EBC- .		Lote 17 monedas. MONEDAS GRIEGAS a ALFONSO XIII. Contiene dos denarios republicanos, tres diobolos griegos, diez cobres medievales y dos monedas de 50 céntimos del Gobierno Provisional y Alfonso XIII. A EXAMINAR. BC a MBC- .	
1044	200,-	1052	250,-
Lote 37 monedas 2 Maravedís a 40 Céntimos de Escudo. 1814 a 1867. FERNANDO VII e ISABEL II. CATALUNYA, JUBIA, MADRID, PAMPLONA, SEGOVIA y SEVILLA. AE y AR. Fernando VII: 2 (13), 3, 4, 8 Maravedís (8) y 3 Cuartos (4) e Isabel II: 1 Real (3) y 40 Céntimos de Escudo (7). La gran mayoría diferentes. A EXAMINAR. BC+ a MBC+.		Lote 28 monedas de plata módulo pequeño. 1774 a 1926. CARLOS III a ALFONSO XIII. AR. Pequeña interesante colección de moneda tipo 1 y 2 Reales. Contiene moneda de Carlos III, Isabel II y diversas pesetas. En hojas de álbum. A EXAMINAR. MBC a SC.	
1045	150,-	1053	80,-
Lote 38 monedas cobres. REYES CATOLICOS a ISABEL II. AE y AR (6). Incluye 2 monedas 1 dirham Ar, 5 y 10 Centimos Carlos VII Pretendiente etc.. A EXAMINAR. RC a MBC.		Lote 92 cobres. ISABEL II, GOBIERNO PROVISIONAL, ALFONSO XII y XIII. Contiene monedas de 2 1/2 Céntimos de Escudo de diferentes cecas de Isabel II y 1, 2, 5 y 10 Céntimos de cobre del Centenario (diferentes fechas y repetidas). Destaca el Céntimo de 1911 (*1) y varios 10 Céntimos Falsos de Época del Gobierno Provisional. En álbum. IMPRESCINDIBLE EXAMINAR. BC a SC.	
1046	120,-	1054	155,-
Lote 80 Cobres. AE. Acumulación con intención coleccionística que contiene mayoritariamente moneda de Monarquía Española de calidad media. Incluye dos monedas romanas. Módulo mediano y pequeño. IMPRESCINDIBLE EXAMINAR. BC a EBC.		Lote 16 monedas 50 Céntimos a 5 Pesetas. GOBIERNO PROVISIONAL, , ALFONSO XII , ALFONSO XIII y II REPÚBLICA. Contiene 9 monedas de 50 Céntimos: 1880 (8-0), 1881 (8-1), 1885 (8-6), 1892 (9-2), 1894 (9-4), 1900 (0-0), 1904 (0-4), 1904 (1-0), 1910 (1-0), 4 monedas 1 Peseta 1933 (3-4) y 3 monedas 5 Pesetas 1870 (18-70) S.N-M y 1881 (18-81) MS.-M (2). A EXAMINAR. MBC- a EBC+.	
1047	120,-	1055	170,-
Lote 25 monedas. ALMOHADES a GOBIERNO PROVISIONAL. AE, AR (5), Latón niquelado. Incluye: 2x Dirham Almohades Anónimos, 3x 1 Real Carlos III México 1768, 1782 y Potosí 1781, 2 Reales Morelos 1813 Fernando VII en AE, 50 Pesetas 1957 (59) FALSA DE ÉPOCA en latón niquelado, 18 monedas de cobre, Reyes Católicos a Gobierno Provisional (incluye Blanca RRCC, Maravedís Felipe IV y Carlos III, Gob. provisional, etc.) y 5 Pesetas 1957 (*59) SC. A EXAMINAR. BC a EBC- .		1878 a 1938. ALFONSO XII (4), ALFONSO XIII (1), FALSAS DE ÉPOCA (1) y II REPÚBLICA (24). AR (10), AlBr, Ni, Hierro. Incluye: 50 Céntimos 1885 (*8-6) M.S.-M EBC-; 4x 5 Pesetas: 1878 (*18-78) EM-M, MBC+, 1883 (*18-83) M.S.-M, EBC-, 1884 (*18-84) M.S.-M, MBC- y 1893 (*18-93) P.G.-L, EBC; FALSA DE ÉPOCA: 5 Pesetas 1897 P.G.-M en AR Ex-colección Cortés; II República: 3x 5 Céntimos, 6x 25 Céntimos, 3x 50 Céntimos y 12x 1 Peseta (incluye 4 monedas 1 Peseta 1933 (*3-4) en AR). A EXAMINAR. MBC a EBC.	

- 1056** **130,-**
Lote 43 monedas 1 Céntimo a 5 Pesetas. 1732 a 1934. FELIPE V a II REPUBLICA. AR (27), Ni (3), Br (13). En álbum. Incluye 14 Duros de plata. A EXAMINAR. **BC- a SC.**
- 1057** **75,-**
Lote 9 monedas 2 Céntimos (4), 1 (3) y 2 Pesetas (2). 1896 a 1937. ALFONSO XIII y GOBIERNO DE EUZKADI. AE, AR y Ni. Final de colección. Incluye 2 Céntimos 1904, 1905, 1911 y 1912 EBC a SC, algunos restos de brillo y color originales, 1 Peseta 1896 (*18-96) P.G.-V. EBC- y 1903 (*19-03) S.M.-V. EBC, 2 Pesetas 1905 (*19-05) S.M.-V, (leves rayitas de limpieza) EBC y serie 1 y 2 Pesetas 1937 Gobierno de Euzkadi EBC. A EXAMINAR. **EBC- a SC.**
- 1058** **150,-**
Lote 21 monedas. 1828 a 1937. FERNANDO VII a GUERRA CIVIL. Destacan 2 Reales 1864 Madrid y 10 Céntimos Olot 1937 (fe) (4). IMPRESCINDIBLE EXAMINAR. **BC- a EBC.**
- 1059** **150,-**
Lote 35 monedas 1 a 50 Pesetas. 1870 a 1957. FALSAS DE ÉPOCA (4) y ESTADO ESPAÑOL (31). Falsas de Época: 2 Pesetas 1870 metal gris, 5 Pesetas 1891 (*18-8_) P.G.-L. no coincidente AR. Estado Español: 1 Peseta 1944 (3), 5 Pesetas (16) (*61 a *75), 25 Pesetas (7) (*64, 65, 66 y 69 (4)) y 50 Pesetas (*59 (2) y *67 (3)). Todas las del Estado Español EBC+ a SC. Varias procedentes de cartuchos. A EXAMINAR. **MBC- a SC.**
- 1060** **160,-**
Lote 41 monedas 10 Céntimos a 50 Pesetas. 1869 a 1959. I REPÚBLICA a ESTADO ESPAÑOL. AR. 5 Pesetas (13), 2 Pesetas (8), 1 Peseta (8) y 50 Céntimos (6). Incluye 6 monedas Estado Español. A EXAMINAR. **BC a EBC.**
- 1061** **320,-**
Lote 54 monedas 1 Maravedí a 100 Pesetas. 1606 a 1968. FELIPE III a ESTADO ESPAÑOL y LOTES CENTENARIO. Incluye: 17 monedas 5 Pesetas 1870 a 1899 (destaca 1875 EBC- y 1898 EBC brillo original), 8 Reales 1803 México F.T., 3 Quartos Barcelona 1823, 13 monedas 1 Peseta 1900 (4), 1903, 1934 y 1947 (7), 100 Pesetas 1966 (*19-66 (2)), 1 Dólar 1926-S U.S.A., 8 Maravedís 1606 y 1607 Segovia.. A EXAMINAR. **BC+ a SC.**
- 1062** **150,-**
Lote 94 monedas 10 Céntimos a 25 Pesetas. 1869 a 1966. GOBIERNO PROVISIONAL a ALFONSO XIII y ESTADO ESPAÑOL. Al, AlBr, CuNi y AR (64). 22x 1 Peseta 1869 a 1905 todas diferentes (algunas estrellas retocadas), 42x 2 Pesetas 1869 y 1870 (Algunas estrellas no visibles, algunas retocadas). Incluye 30 monedas Estado Español: serie (*BA) en MBC, Carterita (*75) sin 50 Céntimos ni 50 Pesetas, 1 Peseta 1963 (*19-63, 64, 65, 66 y 67) y 2 series 1 Peseta 1966 (*19-67 a 19-75). IMPRESCINDIBLE EXAMINAR. **BC a SC.**
- 1063** **120,-**
Lote Centenar monedas. GOBIERNO PROVISIONAL, , ALFONSO XII , ALFONSO XIII y II REPÚBLICA, ESTADO ESPAÑOL. Incluye: monedas de 1 y 2 Pesetas del centenario (muchas repetidas), un álbum del Estado Español (incompleto), una serie Así nace una moneda. 1 Ecu Madrid Capital europea de la cultura y 2000 Pesetas de las Olimpiadas Barcelona '92. IMPRESCINDIBLE EXAMINAR. **RC a PROOF.**
- 1064** **280,-**
Lote varios cientos de monedas. ISABEL II a ESTADO ESPAÑOL. Acumulación de moneda del Centenario de la Peseta. Contiene mayoritariamente moneda desde I República a Estado Español e incluye algunas monedas de Italia. Destaca la presencia de 18 duros de plata, 5 monedas 1 Peseta 1896 (EBC+ a SC brillo original), 2 Pesetas 1905 (2) (SC- brillo original), otras piezas de módulo pequeño de Alfonso XII y XIII y 3 Emisiones Locales de Euzkadi y Santander-Palencia-Burgos. IMPRESCINDIBLE EXAMINAR. **BC+ a SC.**
- 1065** **50,-**
Lote 2 monedas y 5 billetes. ISABEL II, LUNDY y BILLETES JUAN CARLOS I. Ae y papel. Resto final de colección: 6 Cuartos 1841 flores 5 pétalos, 1 Puffin 1929 Lundy X-Tn-2 SC y 5 billetes 200, 500, 1.000, 2.000 y 5.000 Pesetas 1979 y 1980, Clarín, Rosalía de Castro, Juan Ramón Jiménez y Juan Carlos I, todos Sin Serie y SC. A EXAMINAR. Cal-689; Ed-476/480. **MBC+ a SC.**
- 1066** **90,-**
Lote 16 monedas. FELIPE V a JUAN CARLOS I. Contiene monedas de 2 reales de Felipe V y Carlos IV, de 2 (2) y 5 (6) pesetas del centenario , 5 monedas de 100 pesetas del Estado Español de 1966 y 2000 Pesetas conmemorativas. Algunas estrellas visibles. **MBC+ a SC.**
- 1067** **50,-**
Lote 33 monedas. 1869 a 1975. GOBIERNO PROVISIONAL a JUAN CARLOS I. Al, AR y CuNi. Incluye 1 (10) y 14 Pesetas (29 del Centenario, 10 Céntimos (5) del Estado Español, 1 y 5 Pesetas Juan Carlos I, Hungría 1 Corona 1833 y Francia 1 Franco 1868. A EXAMINAR. **BC+ a MBC.**
- 1068** **100,-**
Lote 35 monedas 25 Céntimos a 2.000 Pesetas. 1925 a 2001. AR, acero, CuNi, latón. 2 series Así nace una moneda, serie e-87, 200 pesetas 1992 Capital europea de la cultura, 2 pruebas 100 pesetas 1982, lote 100 pesetas 1986, 1988 busto grande y pequeño, serie última emisión de la peseta, bastantes en carteritas y estuches originales. A E. **EBC+ a SC.**
- 1069** **100,-**
Lote 80 monedas. EMISIONES LOCALES GUERRA CIVIL, ESTADO ESPAÑOL, JUAN CARLOS I. Incluye 2 monedas 50 Pesetas (*BA), Serie Asturias y León y diversas monedas con pequeños defectos de acuñación. A EXAMINAR. **MBC a SC.**

- 1070** **100,-**
Lote 91 monedas 10 Céntimos a 25 Pesetas. 1949 a 1998. ESTADO ESPAÑOL y JUAN CARLOS I. Lote formado por pequeños errores y variantes. A EXAMINAR. **MBC a SC.**
- 1071** **200,-**
Alrededor de un centenar de monedas. FELIPE III a JUAN CARLOS I. AE, Al, AR, latón. Resto final de colección,. Mayoritariamente monedas centenario , 8 duros , varias fichas cooperativas, algún pequeño error de estado español, y Juan Carlos I : Asi nace una moneda, 200 pesetas cibeles etc.. IMPRESCINDIBLE EXAMINAR. **BC+ a SC.**
- 1072** **100,-**
Lote 160 monedas. ESTADO ESPAÑOL, JUAN CARLOS I.. Resto final de colección la gran mayoría del Estado Español y Juan Carlos I, alguna falsa de época. En álbum. IMPRESCINDIBLE EXAMINAR. **BC a SC.**
- 1073** **300,-**
Lote 293 monedas. CARLOS III a JUAN CARLOS I. Incluye cobres y monedas de plata de Isabel II (Maravedís, Céntimos de Real, de escudo, de 1 real o centavos de Peso), del Centenario desde Gobierno Provisional hasta Alfonso XIII (monedas de 5, 10, 25 y 50 Céntimos, 1, 2 y 5 Pesetas), Céntimos y Pesetas. **RC a SC.**
- 1074** **240,-**
Lote 298 monedas 5 Céntimos a 2.000 Pesetas. 1937 a 2001. ESTADO ESPAÑOL y JUAN CARLOS I. AR, Ni, AlBr, Al. En 3 álbums. Todas diferentes, incluye 8 monedas de 2.000 pesetas y 1 de 5 Ecu. IMPRESCINDIBLE EXAMINAR. **BC+ a SC.**
- 1075** **125,-**
Lote 1260 monedas 10 Céntimos a 12 Euros. 1903 a 2002. aLFONSO XIII, ESTADO ESPAÑOL y JUAN CARLOS I. Incluye, Alfonso XIII 1 Peseta 1903 EBC+; Estado Español 900 monedas, 10 Céntimos (500) y 50 Céntimos (400), *67 en dos cajas F.N.M.T. (una abierta); Juan Carlos I 350 monedas, 5 Pesetas 1975 (76, 77, 78 y 79), 1982, 1983 y 1984. En cartuchos originales F.N.M.T. y set 9 monedas 1 Céntimo a 12 Euros 2002 Presidencia Unión Europea PROOF, en estuche original F.B.N.T. A EXAMIAR. **EBC+ a PROOF.**
- 1076** **100,-**
Lote centenares monedas 50 Céntimos a 100 Pesetas. 1957 a 1997. ESTADO ESPAÑOL y JUAN CARLOS I. Incluye 3 cartuchos F.N.M.T. 5 Pesetas 1957 (*75) (uno abierto), 2 cartuchos F.N.M.T. 50 Pesetas 1975 (*19-76) (Uno roto), cartucho F.N.M.T 100 Pesetas 1975 (*19-76), 3 bolsitas 5 Pesetas 1989 y 1997 (2) 200 monedas c/u (dos con roturas), bolsita 10 Peset. **SC.**
- 1077** **150,-**
Lote 11 monedas 2.000 Pesetas (9), 1 y 5 Euro. 1990 a 1997. JUAN CARLOS I y OLIMPIADA BARCELONA '92. AR. Incluye la I Serie y II Serie completas de Las Olimpiadas Barcelona '92 (8 monedas 2.000 Pesetas), 2.000 Pesetas 1995 50 Aniv. O.N.U., 1 Euro 1997 M. Farman y 5 Euro 1997 Nieuport. Todos con estuches originales con certificados. A EXAMINAR. **FDC y PROOF.**
- 1078** **150,-**
Lote cientos de monedas. Acumulación con intención coleccionística de moneda española en 3 álbums pequeños. Contiene mayoritariamente moneda de Estado Español y Juan Carlos I. Incluye algunos cobres y monedas de 1 Real de la época de los Borbones. IMPRESCINDIBLE EXAMINAR. **BC- a SC.**
- 1079** **50,-**
Lote 3 monedas y 2 medallas. AR. Ø mm. Incluye dos monedas de 10 Euro de la Expo Zaragoza 2008: Pabellon fuente y Torre del Agua, 10 euros de Alemania, una medalla de la olimpiada de Sydney y una medalla de Aragon. En estuches o presentaciones sin certificado. A EXAMINAR. **SC y PROOF.**
- 1080** **150,-**
Lote 7 monedas, 2 fichas cooperativas y 3 Medallas. 1908 a 2010. ESTADO ESPAÑOL, JUAN CARLOS I, FICHAS COOPERATIVAS y MEDALLAS. Incluye: 1 Peseta 1953 (*19-63) SC, 2 x 2 Euro + sello 2009 y 2010 (X Aniversario Euro y Mezquita Córdoba) en presentaciones originales, 2 x Medallas Bicentenario Carlos III 1988 (AR y CuZn), 4 x 2000 Pesetas 1990 Olimpiadas Barcelona'92 I Serie Completa en estuches originales, Ficha 1 Peseta Casa Martín, Barcelona Ni L-1055 MBC+, Ficha 1 Peseta Soc. Cooperativa Agrícola La Riera papel L-No Cat. SC y Medalla 1908 Barcelona. Junta Provincial de Instrucción Pública EBC.A EXAMINAR. **MBC+ a FDC.**
- 1081** **150,-**
Lote 6 monedas, 37 billetes y 25 carteras F.N.M.T. 1868 a 1992. ISABELL II a BILLETES. Final de colección. Incluye 6 monedas 1 Céntimo de Escudo, 1, 50 Céntimos, 1 y 2 Pesetas (2) 1870 a 1926 MBC- a SC. 37 billetes 1 a 5.000 Pesetas 1937 a 1992 MBC+ a SC, destacan lote 200 a 5.000 Pesetas (9 billetes) 1976 a 1992 todos Sin Serie (6 SC) y Zuloaga Serie T EBC. También incluye 25 carteritas F.N.M.T. dos (*75) y 23 (*76, 77 y 79). A EXAMINAR. **MBC- a SC.**
- 1082** **60,-**
Lote 8 monedas 4 Maravedís a 1 Dólar. 1720 a 1993. FELIPE V, CARLOS III, CARLOS IV, FERNANDO VII, ESTADOS UNIDOS y RUSIA. AE, AR, CuNi. Incluye; 4 Maravedís Barcelona 1720, 8 Maravedís Segovia 1805, 1 Real Lima 1762, 2 Reales Madrid 1833 FALSA DE ÉPOCA en plata (Barrera-574), 2 Reales Lima 1801 Resello "T.HIXSON", 1 Rublo 1993 Timiryazev Rusia, 1 Dólar 1880 San Francisco Tipo Morgan SC- B. **BC+ a SC.**
- 1083** **100,-**
Resto final de colección. Consistente en 4 medallas: 2 medallas Esp. Filatelica Reus, Medalla conmemorativa Reyes Catolicos, Medalla Francisco Franco 1892/1975 1 Oz de plata. 2 monedas Hungría 50 y 100 Forint 1968. 2 cartuchos F.N.M.T 25 pesetas (40) 1982 y 50 Pesetas (40) 1957 (. **EBC a SC.**
- 1084** **50,-**
Lote 2 monedas. FICHA COOP. y UNIÓN CATALANISTA. AE y AL. 5 Céntimos. (1939-1945). ALMACENES JORBA. BARCELONA. Al. Disco de aluminio y celuloide con sello del Cid en reverso. L-542 y UNIÓN CATALANISTA. 5 Céntimos. 1900. BARCELONA. **MBC+.**

- 1085** **80,-**
Lote 1 moneda y 3 medallas. Cuartillo ENRIQUE IV Burgos (FAB-739), medalla CARLOS IV 1804 Unión Augusta (V-195). Boda Real ISABEL II Barcelona (VQ-14292) y RUSIA 1782 Catalina II La Grande (Diakov-194). A EXAMINAR. **MBC a EBC.**
- 1086** **70,-**
Lote 4 monedas. AR. Incluye 1 Real Reyes Católicos Sevilla Cal-358, 5 Pesetas 1870 Gobierno Provisional, 1 Peso 1933 Cuba y 1 Dólar 2008 Estados Unidos. A EXAMINAR. **MBC a SC.**
- 1087** **75,-**
Lote 2 monedas, 2 fichas, 3 jetones y 3 Medallas proclamación. Siglo III a 1975. IMPERIO ROMANO, ALFONSO XIII (5), JUAN CARLOS I (2), FICHAS COOPERATIVAS (2). Ve, AR, AE plat., AE y latón. 10 piezas en total, incluye: Antoniniano Galieno VICTORIA AET. C-1071, 5 Pesetas 1898 (*18-98) S.G.-V EBC+ (pequeño golpecito), Medalla proclamación 17 Mayo 1902 Madrid AE plateado, 3x jetones Alfonso XIII 1890 y 1904 (2), 2x Medallas Proclamación 1975 F.N.M.T Diferentes, 2x Fichas cooperativas 1/2 y 1 Jornal D'ESPUNY. OSUNA (Sevilla). A EXAMINAR. **BC+ a SC.**
- 1088** **100,-**
Lote 6 monedas, 5 billetes y 2 medallas. 1856 y 1976. ISABEL II, ESTADO ESPAÑOL, BILLETES y MEDALLAS. Monedas: 2x 25 Céntimos Real 1856 y 1857, 3x 5 Pesetas 1949 (*19-49 y 50) y 1957 (*58), 50 Pesetas 1957 (* 71) Procedente de tira F.N.M.T.; Billetes: 50 Pesetas 1951, Rusiñol Sin serie MBC, 2x 100 Pesetas 1965 Becquer Sin Serie, pareja correlativa EBC+, 500 Pesetas 1971 Verdaguer Sin Serie MBC+, 5.000 Pesetas 1976 Carlos III Sin Serie EBC; Medallas: Visita Juan Pablo II a Montserrat e Inaguración Mundial en el Camp Nou, las dos en AR y 1982. **MBC- a PROOF.**
- 1089** **90,-**
Lote 7 monedas y 104 billetes. 1772 a 2003. CARLOS III, FALSAS DE ÉPOCA, BILLETES EXTRANJEROS. Incluye: 1 Real 1772 México F.M (cal-1554) MBC-, 6 Falsas de época (10 Escudos y 1 a 50 Pesetas) en calamina y latón (1879 a 1957), 100x Billetes 1 Peso 2003 Cuba 150 Aniversario José Martí en fajo precintado y correlativos (Pick-125) SC y 4x Reproducciones de anverso de billetes 1, 2, 5, 10 Dólares 1896 y 1897 USA impresos para AMERICA NUMISMATIC ASSOCIATION (80-83 Aniversario 1970-1974) por el Bureau of Engraving and Printing-Washington DC. IMPRESCINDIBLE EXAMINAR. **MBC- a SC.**
- 1090** **100,-**
Lote 13 monedas. Resto final de colección que incluye moneda española y moneda extranjera. Destaca 2 Reales macuquino y 25 Pesetas (*BA). A EXAMINAR. **MBC- a SC.**
- 1091** **120,-**
Lote 14 monedas y 8 series Euro 1 céntimo a 2 Euro. JUAN CARLOS I, FALSAS DE ÉPOCA, ALEMANIA, NIGERIA, etc. Br, AlBr, CuNi, AR, etc. 86 monedas en total. Las series Euro (8) con 9 monedas cada una en presentación especial "WORLD MONEY FAIR" 2010 a 2013 con moneda conmemorativa de 2 Euros. Incluye también 5 monedas Alemanas, 2x 1000 Liras 1997 Italia, 3x Nigeria (Errores de Acuñación), 1 Onza México 2003, 5 Pesetas 1897 P.G.-M no coincidente en AR FALSA DE ÉPOCA, etc. Resto de colección. IMPRESCINDIBLE EXAMINAR. **MBC- a SC.**
- 1092** **125,-**
Lot 16 monedas, 2 billetes locales, 1 medalla y 1 condecoración. Siglo XVII a 1975. GUERRA DELS SEGADORS a CONDECORACIONES. AE, AR, Fe, Ni.. Final de colección. Incluye Sisè (4) y Ardit Guerra dels Segadors, 2 Maravedís 1824 Segovia EBC, 6 Cuartos 1846 Barcelona, 4 Maravedís 1850 Jubia EBC-/EBC+, 10 Reales 1862 Falsa de Época y 1864, 50 Pesetas 1957 (*58, 59, 60 y 67) SC y 5 Céntimos 1937 II República (2). Billetes locales Guerra Civil 5 Céntimos Úbeda "Falsos" manuscritos en bolígrafo en verso Mont-1487C y 5 Céntimos Camposiner Turró cataloga como falso T-730. Medalla 1 Onza de plata Francisco Franco (reproducción busto 5 Pesetas) y reproducción Cruz de Hierro 1ª Calse (reproducción de buena calidad). A EXAMINAR. **RC a PROOF.**
- 1093** **120,-**
Lote 19 monedas y dos medallas. AR, AE. Contiene moneda de 4 reales de Felipe V, 10 reales de Fernando VII, tres duros del centenario, moneda extranjera de cobre y plata y dos medallas del Vaticano. (Algunas monedas engarzadas o con aro). **BC+ a EBC.**
- 1094** **100,-**
Lote 19 monedas. 1885 a 1994. ALFONSO XII, XIII, ESTADO ESPAÑOL, AUSTRIA y VATICANO. AR, Al, latón, CuNi y AE. Final de colección. Incluye: 50 Céntimos 1885 (*8-6) M.S.-M. MBC, 1 Peseta 1896 (*18-96) P.G.-V. EBC, 1 Peseta 1900 (*19-00) S.M.-V. EBC+, 50 Céntimos 1966 (*19-75) de cartera F.N.M.T. PRUEBA, set 7 monedas 10 a 10.000 Liras Vaticano 1983 Juan Pablo II en presentación original Año V KM-MS88 (170/176) SC y set 8 monedas 2 Groschen a 20 Schilling Austria 1994 en presentación original KM-MS3 SC. A EXAMINAR. **MBC a PRUEBA.**
- 1095** **100,-**
Lote 30 monedas. Resto final de colección que incluye 2 Croats, 1 Dobler, moneda Guerra Civil, Estado Español, moneda extranjera y algunas fichas de juego China. IMPRESCINDIBLE EXAMINAR. **MBC- a SC.**
- 1096** **125,-**
Lote 34 piezas. Siglo XIX y XX. FICHAS COOPERATIVAS, BILLETES EXTRANJEROS, MEDALLAS y CONDECORACIONES. AR, AE, Br, metal dorado, latón y Ni. Incluye 20 fichas Cooperativas, 2 medallas españolas Vall d'Aran F.N.M.T. 1971 y Proclamación Juan Carlos I, 4 merallas extranjeras Francia, Gran Bretaña e Irlanda, 4 condecoraciones Bulgaria, diferentes y 3 billetes extranjeros 20 Dólares 25 Julio 1861 Richmond Virginia Estados Confederados de América y 10.000 Liras 1984 Italia pareja correlativa. Destaca Condecoración "Demócratas Republicanos" PG-737 bis var. y VQ-14378. IMPRESCINDIBLE EXAMINAR. **BC a SC.**
- 1097** **90,-**
Lote 36 monedas Cobre. Siglo XIX y XX. AE y Br. Incluye: Serie 4 cuartos 1808 a 1814 Barcelona Ocupación Napoleónica, 10 Céntimos 1875 Carlos VII Pretendiente tipo medalla, 2x 3 Cuartos 1837 y 1838, 12 Dineros Mallorca 1812, etc. A EXAMINAR. **BC a EBC+.**

- 1098** **75,-**
Lote 41 billetes, 1 moneda y 1 medalla. 1923 a 1971. BILLETES ESPAÑOLES, BILLETES ALEMANES, BÉLGICA y MEDALLA. Ni, AR y papel. Incluye: 20 Francos 1931, Bélgica Alberto I en Niquel, Medalla Feria de Monedas 1976 Zaragoza en plata (reproducción busto Cadete de Alfonso XIII a tamaño duro), 38 billetes españoles y 1 a 25 Pesetas 1936 a 1954 y 3 billetes alemanes 50 Billones de Marcos 1923 (los tres diferentes). IMPRESCINDIBLE EXAMINAR. **BC a SC-**.
- 1099** **200,-**
Lote 44 monedas y 9 Medallas. Siglo XII a 1974. MEDIEVAL CATALÁN a MEDALLAS. Incluye 3 x Obol y 2 x Diner ALFONS I Barcelona, Pugesá, Lleida, 2 x Sello documento Medieval (Reproducción), 13 Cobres Ocupación Napoleónica a Alfonso XIII, 2 series Euros Diputación de Álaba (Euros en prueba), 3 monedas Consejo Asturias y León, 1 Peseta Consejo Santander, Palencia y Burgos, Ficha 50 Céntimos, Bar Monumental Barcelona y 25 Céntimos y 1 Peseta Cooperativa de Trabajadores Vascos. Matiko. Incluye también 9 Medallas 1880 a 1974, 8 catalanas y una italiana. IMPRESCINDIBLE EXAMINAR. **BC+ a SC.**
- 1100** **90,-**
Lote 70 piezas Fichas cooperativas (9), Jetones (6), Insignias (14), Medallas españolas (23) y Medallas extranjeras (18). FICHAS COOPERATIVAS, MEDALLAS, JETONES e INSIGNIAS. AE, Al, Latón, Metal Plateado, Ni, Br, etc. Incluye insignia Exposición Universal Barcelona 1929, 9 insignias falangistas, 3 insignias auxilio social, 9 fichas Coop. Obrera S. Juan de Horta, Medalla coronación Jorge VI, etc. IMPRESCINDIBLE EXAMINAR. **BC+ a SC.**
- 1101** **125,-**
Lote 77 monedas. 1949 a 1996. ESTADO ESPAÑOL, JUAN CARLOS I, EMISIONES EN ECU, ESTADOS UNIDOS y GIBRALTAR. CuNi y AR (17). Incluye : 40x 50 Céntimos 1949 (*19-51), 1.000 Pesetas 1996 Juegos paralimpicos en estuche, 7 x 1 Ecu 1989 Rapto de Europa en estuche, 5 Ecu 1994 Don Quijote en estuche, 3x 5 Ecu 1995 Catalunya: Dalí, 6x 25 Ecu (en Plata) 1993 a 1995 Catalunya: 2x Dalí, M. **MBC+ a PROOF.**
- 1102** **45,-**
Lote 51 monedas 50 Céntimos a 500 Pesetas, 5 Ecu y 1 medalla. 1975 a 1990. Todas diferentes, montadas en 5 hojas Pardo. A EXAMINAR. **SC.**
- 1103** **200,-**
Lote 90 monedas. AE, AR. Monedas Centenario 50 Céntimos (13), 1 (36), 2 Pesetas (15), 50 Centavos de Peso (2). Monedas del estado español y Juan Carlos I, también 2 Reales Felipe V 1721 Segovia. Unas 15 monedas extranjeras 50 Francos (3) Francia, 1/2 Dolar (6) EE.UU, etc.. Casi. **BC+ a EBC+.**
- 1104** **700,-**
Lote 96 monedas. AR, AL, BR. Contiene: moneda de 10 reales de Bilbao de Fernando VII, de 1 y 20 reales de Isabel II, del Centenario de la Peseta (1, 2 y 5 pesetas) y monedas extranjeras de tipo duro de Cuba, Francia y Canadá. También incluye tres sets del Vaticano, uno de Jamaica y otro de Liberia. Muchas repetidas, las de 1 Real y 2 Pesetas engarzadas. **BC a SC.**
- 1105** **150,-**
Lote 139 monedas y 20 billetes. siglo XIX y XX. I REPUBLICA a MONEDAS EXTRANJERAS y BILLETES. AR, AlBr, Ni, Br, etc. Restos de colección que incluye moneda de Centenario, Estado Español, moneda extranjera variada , billete español (14) y extranjero (6). Destacan 9 monedas 5 Pesetas de Plata y 2 onzas de plata México. IMPRESCINDIBLE EXAMINAR. **BC+ a SC.**
- 1106** **120,-**
Lote 145 monedas. Siglo XVII a XX. FELIPE III a JUAN CARLOS I y MONEDAS EXTRANJERAS. Restos de colección. Incluye 40 monedas de cobre españolas, la mayoría maravedís resellados, 2x 4 reales Carlos III y IV, 3x 2 Reales Felipe V y Carlos III, etc. Incluye también 78 monedas extranjeras. A EXAMINAR. **BC a SC.**
- 1107** **1.600,-**
Lote 174 monedas. Siglo XIX-XX. AR. Contiene monedas del Centenario de 2 y 5 pesetas de muchas fechas diferentes desde el Gobierno Provisional a Alfonso XIII y duros extranjeros de diferentes países (Francia, Cuba, China, Italia.). En álbum. IMPRESCINDIBLE EXAMINAR. **RC a SC.**
- 1108** **140,-**
Lote 199 monedas. 1987 a 1999. JUAN CARLOS I, ANDORRA, GRAN BRETAÑA y SINGAPUR. CuNi, Al, Br, AR. Incluye: 6 series 1 a 500 Pesetas, 1992, 1995, 1996, 1997, 1998 y 1999 en presentaciones originales FNMT; 125 monedas Juan Carlos (incluye carteras, 2x 1 Ecu, 2000 Pesetas XXI aniversario Proclamación, 2x 200 Pesetas Capital cultura, etc., 3 monedas Andorra 2, 20, 25 Dineros 1987 y 1988 AR en presentación original, 2x set Gran Bretaña 1/10 a 10 Ecu PIEDFORT PROOF SET en estuches originales y set Singapur 1998 en AR tirada 9200 sets (Plantas de zoológico). IMPRESCINDIBLE EXAMINAR. **SC a PROOF. .**
- 1109** **100,-**
Lote 229 monedas. Contiene 1/2 y 1 Real de los Borbones, monedas de 25, 50 Céntimos y 1 Peseta del Centenario,, 25 Céntimos II República, 10, 50 Céntimos, 1, 2,50, 5 y 100 Pesetas del Estado Español y 1, 5 y 100 Pesetas Juan Carlos I. Muchas fechas y estrellas diferentes. Incluye un pequeño lote de monedas extranjera. En álbum. IMPRESCINDIBLE EXAMINAR. **BC a SC.**
- 1110** **220,-**
Lote 300 monedas 1/2 Céntimo de Escudo a 500 Pesetas y 4 billetes. 1866 a 1996. ISABEL II, JUAN CARLOS I y BILLETES. Isabel II: 1/2 (2), 1 (5), 2 1/2 (13) y 5 Céntimos de Escudo 1866 a 1868; Juan Carlos I: 279 monedas 1 a 500 Pesetas, incluye dos cartuchos F.N.M.T. 25 Pesetas 1983 (40) y 200 Pesetas 1996 Idilio (25), todas SC. Los billetes: Serie Generalitat de Catalunya 1936 2,50 (2, numeración roja y negra), 5 y 10 Pessetes BC a BC+. A EXAMINAR. **MBC- a SC.**
- 1111** **150,-**
Lote 325 monedas y 24 fichas cooperativas. 1870 a 2003. GOBIERNO PROVISIONAL a JUAN CARLOS I y FICHAS COOPERATIVAS. Al, Br, Latón, Ni, AR (42). Incluye: 42 monedas Centenario 1 (32) y 2 (8) Pesetas GOB. PROVISIONAL a ALFONSO XIII, 2 x set Euro 2003 en blisters F.N.M.T, 8 monedas Estado Español. Leves errores de acuñación; y 26 fichas Cooperativas Estado Español y Juan Carlos I, la mayoría SC. También incluye 24 fichas COOP. TRABAJADORES VASCOS MATIKO. IMPRESCINDIBLE EXAMINAR. **MBC a SC.**

- 1112** **1.250,-**
Lote 376 monedas. AR. Incluye monedas del Centenario de 50 Céntimos, 1, 2 y 5 Pesetas (De Gobierno Provisional a Alfonso XIII, muchas repetidas) diferentes monedas extranjeras (la mayoría onzas troy mexicanas) y algunos billetes. En álbum. IMPRESCINDIBLE EXAMINAR. **RC a SC.**
- 1113** **175,-**
Lote 560 monedas y 64 fichas. Siglo XX. ESTADO ESPAÑOL, JUAN CARLOS I, PORTUGAL, SUIZA y FICHAS COOPERATIVAS. Incluye 315 monedas Estado Español, 225 Juan Carlos I, 6 de Portugal y 14 de Suiza. También 64 Fichas Cooperativas españolas y extranjeras. Muchas de las monedas SC procedentes de cartucho. Incluye 25 carteras Juan Carlos I y 3 cartuchos 1 Peseta 1975 (*19-80). IMPRESCINDIBLE EXAMINAR. **MBC- a SC.**
- 1114** **150,-**
Lote 738 monedas, 5 fichas y 7 sellos-moneda. Final de colección. Las monedas Hispánicas incluyen Cuadrante, Semis (2) y As (2) de Carteia, Cartagonova, Castulo, Colonia Patricia e Iulia Traducta. También 8 monedas Estado Español 50 Céntimos a 5 Pesetas con pequeños Errores de acuñación. Juan Carlos I: 750 moneas 1 (500), 5 (100), 50 (100) y 200 Pesetas (25) Idilio en 3 bolsitas D.N.M.T. y 1 cartucho original. Incluye finalmente 5 fichas 0,0 a 5 Pesetas Cooperativa la Fraternal San Ginés de Vilasar y 7 sellos-moneda 5 a 25 Céntimos diferentes. A EXAMINAR. **BC a SC.**
- 1115** **150,-**
Lote centenares de monedas, 12 medallas, 3 billetes y 42 billetes locales. 1938 a 1975. ESTADO ESPAÑOL, JUAN CARLOS I, BILLETES y BILLETES LOCALES. Final de colección. Incluye casi un millar de monedas Estado Español 25 Céntimos a 50 Pesetas (incluye 3 cartuchos 1 pta (*19-74)), 12 medalla Juan Carlos I 1975 proclamación F.N.M.T. Ø 79 mm. AE, 3 billetes 100 Pesetas 1938 Casa del Cordón Series A, B y C Ed-432 MBC+ y 42 billetes 1 Pesseta C.M. de Ripoll AT-2133, muchos correlativos. IMPRESCINDIBLE EXAMINAR. *Lote pesado, gastos de envío superiores a lo habitual..* **BC+ a SC.**
- 1116** **100,-**
Lote centenares de monedas. Siglo XIX y XX. ESTADO ESPAÑOL, JUAN CARLOS I y PAÍSES EXTRANJEROS. Incluye; 3x 5 Ecu 1993 a 1995 (en estuche AR), cartuchos (8), carteritas (26) y Tiras de Juan Carlos I. IMPRESCINDIBLE EXAMINAR. **BC a PROOF.**
- 1117** **120,-**
Lote centenares monedas. 1957 a 1980. ESTADO ESPAÑOL, JUAN CARLOS y REPRODUCCIONES. Incluye monedas y carteras de Juan Carlos I, monedas del Estado Español y Juan Carlos con pequeños o leves defectos de acuñación, algunas Falsas de Época Estado Español y reproducciones de moneda de distinta época. En hojas de álbum y dos álbumes. IMPRESCINDIBLE EXAMINAR. **BC+ a SC.**
- 1118** **100,-**
Lote Centenar de monedas. AE, AI, AR y CuNi. Resto final de colección. Contiene bastantes monedas extranjeras, alguna medalla o token extranjero y monedas españolas de Alfonso XII a Juan Carlos II. A EXAMINAR. **MBC- a EBC.**
- 1119** **100,-**
Lote Centenar de monedas. Siglo XX. AE, AI y CuNi. Restos final de colección con prácticamente un centenar de monedas del Estado Español y un centenar de monedas extranjeras de varios países de Europa. Destacan varias monedas procedentes de carteritas F.N.M.T. IMPRESCINDIBLE EXAMINAR. **MBC a SC.**
- 1120** **250,-**
Lote 3 álbumes. CENTENARIO, ESTADO ESPAÑOL, EXTRANJERO, BILLETES.. Contienen moneda extranjera (Argentina, Austria, Bélgica, Bulgaria, Francia, incluye cobres y algunos duros de plata), billetes extranjeros, Centenario español, Estado Español, Errores, Medallas, Fichas Cooperativas, fichas de Casino antiguas y Falsas. IMPRESCINDIBLE EXAMINAR. **RC a PRUEBA.**
- 1121** **175,-**
Lote miles de monedas 10 Céntimos a 200 Pesetas. 1937 a 1995. ESTADO ESPAÑOL y JUAN CARLOS I. Incluye 14 cartuchos F.N.M.T, tiras de Juan Carlos, etc. Destaca 5 pruebas, 1 Peseta Naval. Muchísimas SC. IMPRESCINDIBLE EXAMINAR. *Lote pesado, gastos de envío superiores a lo habitual..* **MBC+ a SC.**
- 1122** **100,-**
Lote miles de monedas. Resto final de colección que contiene moneda es Estado Español, Juan Carlos I y moneda extranjera. Incluye cartuchos y carteritas de la F.N.M.T. Lote pesado de más de 10 kg, gastos de envío superior a lo habitual. IMPRESCINDIBLE EXAMINAR. **BC a SC.**

MONEDAS EXTRANJERAS

ESTADOS ALEMANES

- 1123** **75,-**
Lote 2 monedas Thaler. 1772 y 1776. MAXIMILIANO JOSÉ III. BAVIERA. AR. (Rayas de ajuste en reverso). KM-519.2. **BC+ a MBC-**
- 1124** **75,-**
Thaler. 1781-I.SCH. CARLOS TEODORO. MUNICH. BAVIERA. 27,76 grs. AR. (Pequeñas rayas de ajuste en reverso). Dav-1965; KM-563,3. **MBC-**

1125 **90,-**

5 Marcos. 1876-J. HAMBURGO. 27,47 grs. AR. KM-598. **MBC.**

1126 **65,-**

2 Marcos. 1888-A. FEDERICO III. PRUSIA. 11,09 grs. AR. (infimas y casi inapreciables marquitas). Pleno brillo original. KM-510. **SC.**

1127 **60,-**

Lote 2 monedas 3 Marcos. 1910-A y 1911-A. GUILLERMO II. PRUSIA. BERLÍN. AR. Centenario Universidad Berlín y Centenario Universidad Breslau. KM-530, 531. **EBC+ y SC.**

1128 **250,-**

20 Francos. 1889-A. GUILLERMO II. PRUSIA. BERLÍN. 7,95 grs. AU. Fr-3830; KM-516. **EBC.**

1129 **50,-**

Lote 4 monedas 3 Marcos. 1909 a 1913. AR. Prusia 1909-A y 1912-A Guillermo II KM-527 y Wurtemberg 1908-F y 1913-F Guillermo II KM-635. **MBC a MBC+.**

1130 **60,-**

5 Marcos. 1908-F. GUILLERMO II. WURTTENBERG. 27,62 grs. AR. (Leves golpecitos). Pátina. KM-632. **EBC-/EBC.**

1131 **100,-**

Lote 6 monedas 5 Marcos. 1900 a 1913. ALBERTO I, GUILLERMO II y OTTO. BAVIERA, PRUSIA (3), SAJONIA y WURTTENBERG. AR. Baviera 1907-D Otto, Sajonia 1900-E Alberto, Prusia 1901-A Boda Guillermo II 1908-A y 1913-A Guillermo II y Wurtemberg 1907-F Guillermo II. A EXAMINAR. KM-523, 526, 536, 632, 915, 1246. **MBC- a EBC-.**

1132 **100,-**

Lote 8 monedas. 1699 a 1866. AR, AE. Contiene 6 Grote de Bremen, Marien Groschen de East Friesland, 2 Gulden de Frankfurt, 1/48 Thaler de Mecklenburg-Schwerin, 18 Groschen y 1/3 Thaler de Prusia, 3 Pfenig de Rostock y 2 Neu Groschen de Sajonia. A EXAMINAR. **MBC- a EBC-.**

ALEMANIA

1133 **50,-**

1 Marco. 1873-A. GUILLERMO I. BERLÍN. Encapsulada por NN Coins como AU 55+. KM-7. **EBC.**

1134 **500,-**

Lote 73 monedas 5 Marcos. AR. Incluye toda la serie de 5 Marcos desde 1951 hasta 1974. Cada fecha contiene todas sus cecas acuñadas. Destacan los ejemplares 1957-D, 1957-G, 1958-F y 1958-J. En álbum. A EXAMINAR. KM-112.1. **EBC- a SC.**

1135 **80,-**

Lote 18 monedas 5 (7) y 10 Marcos (11). 1972 a 1997. AR (17) y CuNi. Algunas repetidas. Todas conmemorativas. A EXAMINAR. **EBC a PROOF.**

1136 **90,-**

Lote 18 monedas 1 Pfennig a 5 Marcos y 10 Euros (8). 2001 a 2010. Br, CuNi, latón y AR (8). Incluye set 10 monedas 1 Pfennig a 5 Marcos 2001 J Hamburgo en presentación original y 10 Euros (8) todas conmemorativas y en AR 2007 a 2010. Todas diferentes. A EXAMINAR. KM-PS154, 265, 272, 273, 274, 279, 280, 283, 284. **SC y PROOF.**

1137 **150,-**

Lote 20 monedas 10 Euros. 2002 a 2011. AR y CuNi. Todas conmemorativas y diferentes. A EXAMINAR. **SC.**

1138 **150,-**

Lote 20 monedas 10 Euros. 2004 a 2013. AR y CuNi. Todas conmemorativas y diferentes. A EXAMINAR. **SC a PROOF.**

1139 **150,-**

Lote 20 monedas 10 Euros. 2002 a 2013. AR y CuNi. Todas conmemorativas y diferentes. **SC a PROOF.**

ALEMANIA ORIENTAL

1140 **60,-**

Set 8 monedas 1 Pfennig a 5 Marcos. 1989. Al, CuNi, Latón. En presentación plástico original. ESCASA. KM-S18. **SC.**

ANDORRA

1141 **40,-**

Serie 4 monedas 1 a 25 Dineros. 1984. Latón, AE y AR (2). Joan Martí Obispo de Urgell. En presentaciones originales. KM-15/18. **SC.**

AUSTRALIA

1142 **90,-**

Lote 6 monedas 1 Dólar. 2007 a 2012. 1 onza (6). AR. Serie Koalas 2007, 2008, 2009, 2010 y 2011. Serie Kookaburra 2012. Todas diferentes. KM-1111, 1464, 1689, 1692. **PROOF.**

1143 **275,-**

Lote 17 monedas 1 Dólar. 2001 a 2014. 1 Onza c/u. AR. Monedas de la serie Kookaburra (12), Canguro (4) y Koala. Todas tamaño y peso 1 onza y diferentes. **FDC y PROOF.**

1144 **200,-**

Lote 17 monedas 1 Dólar. 2018. 1 Oz x 17. AR. Canguro. **SC.**

1145 **90,-**

Lote 4 monedas 1 (2) y 2 Dólares (2). 2002. AR. Kookaburra volando sobre mapa de Australia (2) y Kookaburra sobre rama (2). Todas diferentes. A EXAMINAR. KM-691.1, 678, 879, 1761. **PROOF.**

1146 **120,-**

Lote 6 monedas 1 (4) y 2 Dólares (2). 2004, 2005 y 2006. AR. Kookaburras. Todas diferentes. A EXAMINAR. KM-683, 720, 881, 884 var., 886 var., 887 var. **PROOF.**

AUSTRIA

1147 **220,-**

8 Florines-20 Francos. 1885. FRANCISCO JOSÉ I. 6,41 grs. AU. KM-2269. **MBC+.**

1148 **110,-**

10 Coronas. 1909. FRANCISCO JOSÉ I. 3,38 grs. AU. Busto pequeño. KM-2815. **EBC.**

1149 **110,-**

1 Ducado. 1915. FRANCISCO JOSÉ I. 3,48 grs. AU. Reacuñación (Restrike). Fr-494; KM-2267. **SC/SC.**

1150 **500,-**

4 Ducados. 1915. FRANCISCO JOSÉ I. 13,93 grs. AU. Reacuñación (Restrike). Probablemente ha estado en aro. (Rayitas). Fr-488; KM-2276. **(EBC-).**

AZORES

1151 **60,-**

10 Reis. 1830. MARIA II. TERCEIRA ISLAND. 9,76 grs. AE. Maria II en el exilio. KM-6. **EBC-.**

BÉLGICA

1152 **70,-**

5 Francos. 1880. LEOPOLDO I y II. 22,51 grs. AE. Constitución 1830-1880. , Restos de brillo original. Bruce-X8a. **EBC.**

1153 **60,-**

5 Francos. 1917. OCUPACIÓN ALEMANA I GUERRA MUNDIAL. GANTE. 17,16 grs. Latón. KM-Tn6. **EBC.**

1154 **50,-**

Lote 2 monedas 5 Francos. 1917 y 1918. OCUPACIÓN ALEMANA. GANTE. Fe. KM-Tn6, Tn7. **EBC.**

1155 **250,-**

20 Francos. 1865. LEOPOLDO I. 6,41 grs. AU. L. WIENER bajo el busto. Posición B. Fr-411; KM-23. **MBC.**

1156 **220,-**

20 Francos. 1870. LEOPOLDO II. 6,43 grs. AU. Posición A. (Leve golpecito en canto). Fr-412; KM-32. **MBC+.**

1157 **220,-**

20 Francos. 1877. LEOPOLDO II. 6,41 grs. AU. Posición A. Fr-412; KM-37. **EBC-.**

1158 **220,-**

20 Francos. 1878. LEOPOLDO II. 6,44 grs. AU. Posición A. Fr-412; KM-37. **EBC-.**

1159 **150,-**

Lote 45 monedas 5 a 500 Francos y 5 Ecu. 1850 a 1987. AR. Incluye 12 monedas tamaño duro a plata 1850 a 1876. Todas en plata. IMPRESCINDIBLE EXAMINAR. **MBC- a SC.**

1160 **270,-**

Serie 2 monedas 10 y 20 Ecu. 1990. 5,30 y 10,50 grs. (1/10 Oz y 1/5 Oz AU). AU+AR. 60 aniversario Balduino. En presentaciones originales. KM-176, 177. **PROOF.**

1161 **180,-**

20 Ecu. 1991. 10,50 grs. (1/5 Oz AU). AU+AR. 40 aniversario reinado Balduino. En presentación original. KM-182. **PROOF.**

1162 **500,-**

50 Ecu. 1987. 17,28 grs. AU. 30 aniversario Tratado de Roma: Carlos V. Fr-427; KM-167. **PROOF.**

1163 **475,-**

Serie 2 monedas 5 y 50 Ecu. 1988. AR+AU. 30 aniversario Tratado de Roma - Carlos I. En presentación original con certificado. KM-166/167. **PROOF.**

BOLIVIA

1164 **100,-**

Lote 2 monedas 1/4 Sol. 1852. POTOSÍ. AR. Una de ellas encapsulada por PCGS (nº 143730.64/83896536) como MS64. KM-111. **SC.**

1165 **300,-**

Lote 4 monedas 1/4, 1/2, 1 y 4 Soles. 1830 a 1860. POTOSÍ. AR.
MUY INTERESANTE. KM-93.2, 111, 119.2, 139. **MBC a SC.**

1166 **400,-**

8 Soles. 1848. POTOSÍ. M. KM con este ensayador marca sin precio.
Encapsulada por PCGS (nº 26022.35/37554805) como VF 35.
(Pequeñas rayitas). MUY RARA. KM-A103. **MBC.**

BRASIL

1167 **120,-**

Lote 11 monedas 500 a 2.000 Reis. 1889 a 1935. AR. 500: Reis 1889, 1908 y 1913. 1.000 Reis: 1889, 1912 y 1913 y 2.000 Reis: 1907, 1912, 1913, 1934 y 1935. A EXAMINAR. **MBC+ a EBC.**

CANADÁ

1168 **50,-**

Penique. 1861. NOVA SCOTIA. 5,57 grs. AE. KM-8.1. **EBC+.**

1169 **80,-**

50 Centavos. 1874. VICTORIA. TERRANOVA (NEWFOUNDLAND).
11,74 grs. AR. (Leves golpecitos). Pátina. KM-6. **MBC+.**

1170 **100,-**

Lote 18 monedas 1 Dólar. 1971 a 1988. AR. British Columbia, Canoa, Policía Montada, Winnipeg, Calgary Dólar, Parlamento, Jubileo de Plata, Juegos de la Commonwealth, Barco, Territorios del Ártico, Transcontinental, Regina, Juegos Universitarios de Edmonton, Toronto, Parque Nacional, Vancouver, Barco John Davis y Trabajadores de Hierro. En un estuche. A EXAMINAR. **SC y PROOF.**

1171 **225,-**

Lote 15 monedas 5 (12) y 8 Dólares (3). 1989 a 2016. AR. 5 Dólares: todas peso 1 Onza 1989 y 2009 a 2016, dos con sobredorados y 8 Dólares: peso 1 1/2 Onza 2013 y 2015 (2). Todas las monedas diferentes. A EXAMINAR. **SC a PROOF.**

1172 **350,-**

Set 28 monedas 5 (14) y 10 (14) Dólares. 1973 a 1976. AR.
Olimpiada Montreal '76. En estuche. **SC.**

1173 **100,-**

Lote 14 monedas 1 (10), 5 (2) y 10 Dólares (2). 1935 a 1984. AR.
Todas diferentes y casi todas conmemorativas. 5 y 10 dolares Olimp. Montreal '76, casi todas SC, FDC o PROOF. A EXAMINAR. **EBC- a PROOF.**

1174 **250,-**

100 Dólares. 1987. ISABEL II. 13,39 grs. AU. Olimpiada Calgary '88: Antorcha Olímpica. Canto con inscripción. En estuche original, con certificado. Fr-18; KM-158. **PROOF.**

1175 **140,-**

Lote 13 monedas 1 Dólar (10), 5 Libras (3) y 3 Sets (Proof Set (2) y Specimen Set(1)). 1975 a 1999. AR (13) Ni, CuNi, Br. Lote consistente en 10 monedas 1 Dólar (1975 a 1999 alguna repetida) en estuches originales, 2x Proof Set 1982 y 1997 (KM-PS2 y PS35), Specimen Set 1979 (KM-SS65). Incluye 3 monedas 5 Libras 1997 Gran Bretaña (KM-997, CuNi) Muerte de la Princesa Diana de. **SC a PROOF.**

1176 **50,-**

Penny Token. 1854. VICTORIA. NEW BRUNSWICK. 15,07 grs. AE. (Leves golpecitos). KM-4. **EBC-.**

CEYLÁN

1177 **100,-**

24 Stivers. 1808. JORGE III. 4,54 grs. AR. KM-76. **EBC.**

1178 **100,-**

24 Stivers. 1808. JORGE III. 4,23 grs. AR. (Leves grietas en gráfila). Pátina oscura. KM-76. **EBC-/EBC.**

CHILE

1179 **650,-**

Cospel de prueba de 100 Pesos. SANTIAGO. P.B. 20,33 grs // P.F. 18,3057 grs. 20,33 grs. AU. Prueba de 100 Pesos tipo KM-175. (Leves golpecitos). **SC-.**

CHINA

1180 **200,-**

Lote 28 monedas tipo Cash. s. VII a XIII. Br. Pequeña colección clasificada de dinastías del norte, desde la dinastía Tang (618-907) a la Song (960-1279). Contiene dos piezas del emperador Ren Zong. IMPRESCINDIBLE EXAMINAR. **MBC- a MBC+.**

1181 **150,-**

10 Cash. (1621-1627). XI ZONG. DINASTÍA MING. 24,98 grs. AE. David Hartill-20.233. **MBC+.**

1182 **105,-**

Lote 5 monedas 1 Hua, Ban liang(2), 1 y 10 Cash. AE. Ban Liang (350-300 a.C y 300-200 a.C) David Hartill-7.3 ;7.6 , 1 Hua (300-220 a.C) David Hartill-6.17 , 1 Cash (Kiangnan (1898)) KM-133, 10 Cash (Yunan, dinastía Wen Zong, 1853-1858), David Hartill-22.1016 var. **BC a MBC.**

1183 **200,-**

Lote 12 monedas 1, 5, 10 (2), 20 (5) Céntimos y 10 Cash (3). 1900 a 1926. AE (4) y AR (7). Módulo pequeño. Todas diferentes. A EXAMINAR. **MBC a EBC+.**

1184 **75,-**

Lote 3 monedas 10 Yuan. 2014. AR. Panda sentado con rama de árbol. Las tres encapsuladas opr NGC (nº 3803716-208, 3803716-207, 3801819-195) como MS70. **FDC.**

1185 **75,-**

Lote 4 monedas 10 Yuan. 1996, 2013 y 2014. AR. Panda sentado comiendo, Panda sentado con rama (2, uno con Panda sobredorado) y tres Pandas en arroyo. Diferentes. A EXAMINAR. KM-892, No cat. **FDC y PROOF.**

1186 **75,-**

Lote 3 monedas 10 Yuan. 2015,2016 y 2017. Bimetalicas. Serie lunar del mono en estuche de metacrilato de NGC como MS68 PL, Serie lunar de la cabra en estuche de metacrilato de NGC como MS 68 y Serie lunar del gallo en estuche de metacrilato de NGC como MS 68 PL. **SC.**

1187 **120,-**

Lote 5 monedas 10 Yuan. 1994, 2015, 2016, 2017 y 2018. 1 Onza (5). AR. Todas serie Panda: 1994 Panda sentado comiendo bambú (KM-A623). Todas diferentes. KM-A623 y No cat. **PROOF.**

1188 **70,-**

Lote 3 monedas 1 Yi Yuan y 10 (2) Yuan. 1996, 2016 y 2019. El Yi Yuan encapsulado por Yuan Tai Grading como 95, serie lunar del mono encapsulada por NGC como MS 68 PL y serie lunar del cerdo encapsulada por NGC como MS 68 PL. **SC.**

COCHINCHINA FRANCESA

1189 **60,-**

20 Céntimos. 1879-A. PARIS. 5,45 grs. AR. (Pequeñas rayitas). KM-5. **EBC-.**

COLOMBIA

1190 **75,-**

1 Real. 1845. BOGOTÁ. REPUBLICA DE LA NUEVA GRANADA. 2,88 grs. AR. KM-91,1. **MBC+.**

1191 **50,-**

8 Reales. 1821. CUNDINAMARCA. BOGOTA. J.F. 22,37 grs. AR. (Hojitas en reverso y golpes en canto). KM-C6. **(MBC).**

1192 **100,-**

5 Décimos. 1888. MEDELLÍN. 12,54 grs. AR. KM-165. **EBC.**

1193 **50,-**

1 Peso. 1826. BOGOTÁ. J.F. 1,59 grs. AU. (Descolgada. Restos de soldadura). Fr-73; KM-84. **MBC.**

COLONIAS FRANCESAS

1194 **100,-**

Piefort 10 Céntimos. 1839-A. LUIS FELIPE I. PARIS. 20,36 grs. Br. (Levisimos golpecitos en canto). Restos de brillo y color original. RARA. KM-PE5. **PRUEBA.**

CONGO BELGA

1195 **50,-**

50 Francos. 1944. 17,48 grs. AR. Elefante africano. Acuñación algo floja, normal en este tipo de pieza. Pátina. KM-27. **SC-.**

1196 **150,-**

Lote 8 monedas 10 (6) y 50 Céntimos y 50 Francos. 1889 a 1944. AR, AE y Ni. A EXAMINAR. **MBC a EBC+.**

COSTA RICA

1197 **60,-**

1 Real. (1849-1857). 2,74 grs. AR. Resello Tipo IV "HABILITADA POR EL GOBIERNO" sobre 6 Pence 1840 Gran Bretaña (KM-733). (Pequeños golpecitos). KM-90. **MBC.**

1198 **60,-**

1 Real. (1849-1857). 2,7 grs. AR. Resello Tipo IV "HABILITADA POR EL GOBIERNO" sobre 6 Pence 1850 Gran Bretaña (KM-733). KM-90. **MBC-.**

CUBA

1199 **50,-**

2 Centavos. 1916. 3,5 grs. AR. Ligera pátina irregular. KM-A12. **SC.**

1200 **120,-**

Lote 6 monedas 20 Centavos a 1 Peso. 1915 a 1933. 20 Centavos 1916 y 1932 RARA, 40 Centavos 1915 y 1 Peso 1915, 1932 y 1933. A EXAMINAR. KM-13.2, 14.3, 15.2. **BC+ a MBC+.**

1201 **100,-**

Serie 5 monedas 1 Peso. 1915 a 1934. AR. Todas diferentes. A EXAMINAR. KM-15.2. **MBC a MBC+.**

1202 **240,-**

5 Pesos. 1916. 8,35 grs. AU. José Martí. Fr-4; KM-19. **EBC.**

1203 **180,-**

Lote 12 monedas 5 Pesos. 1980,81 y 82. AR. Colección interesante de monedas de 5 pesos, serie: Flora, Fauna, Cervantes y Hemingway. (Rayita en cada una de ellas). KM-49, 69, 70, 74, 75, 76, 96, 97, 98, 99, 100, 101. **PROOF.**

EGIPTO

1204 **50,-**
20 Qirsh. AH 1293/22-W (1896). ABDUL HAMID II. 27,86 grs. AR. (Golpecitos). KM-296. **(MBC+)**.

1205 **200,-**
Lote 5 monedas 20 Qirsh. 1293 d.H. Años 10, 22, 29, 32 y 33 (1886 a 1909 d.C.). ABDUL HAMID II. AR. (Una mancha). A EXAMINAR. KM-296. **MBC- a MBC.**

1206 **150,-**
Lote 5 monedas 20 Qirsh (2) y 20 Piastras (3). 1327 y 1335 d.H. MUHAMMAD V y HUSSEIN KAMIL. AR. 20 Qirsh 1327 d.H.: Año 2 y 4 (1910 y 1912). 20 Piastras 1335 d.H: 1916, 1917 y 1917-H. A EXAMINAR. KM-310, 321 y 322. **MBC- a MBC+.**

1207 **100,-**
Lote 2 monedas 20 Piastras. 1341 d. H - 1923 y 1923-H. FUAD I. 27,76 y 27,89 grs. AR. KM-338. **MBC y MBC+.**

1208 **90,-**
Lote 2 monedas 20 Piastras. 1348 d.H.-1929 d.C. y 1352 d.H.-1933 d.C. FUAD I. 27,75 y 27,88 grs. AR. KM-352. **MBC+.**

1209 **95,-**
20 Piastras. 1356 AH-1937 d.C. FUAD I. 27,95 grs. AR. ESCASA. KM-368. **EBC-.**

1210 **100,-**
Lote 6 monedas 5 (2), 10 (2) y 20 (2) Piastras. 1356 d.H.-1937 d.C. y 1358 d.H.-1939 d.C. FAROUK. AR. Todas diferentes. Los dos años de cada valor. A EXAMINAR. KM-366, 367 y 368. **MBC a EBC.**

1211 **120,-**
Lote 25 monedas 5 Milliemes a 1 Libra. 1293 a 1398 d.H. (1876 a 1978 d.C.). CuNi y AR. Todas diferentes. Destacan 7x10 Piastras 1293 d.H. Años 17 y 30, 1916, 1917, 1920 (Km-327, ESCASA), 1923 y 1923-H. A EXAMINAR. **BC a EBC+.**

1212 **300,-**
100 Qirsh (Libra). 1277 d.H./5 (1865 d.C.). ABDUL AZIZ. 8,49 grs. AU. KM-263. **MBC.**

ERITREA

1213 **120,-**
2 Liras. 1890. HUMBERTO I. 10 grs. AR. KM-2. **MBC+.**

ESEQUIBO Y DEMERARA

1214 **50,-**
1/4 Guilder. 1832. GUILLERMO IV. 1,98 grs. AR. Pátina. KM-17. **EBC.**

1215 **90,-**
1/2 Guilder. 1832. GUILLERMO IV. 3,89 grs. AR. Bella pátina irisada. KM-18. **EBC.**

ESTADOS UNIDOS DE AMÉRICA

1216 **100,-**
Lote 26 monedas 1 (20), 5 Centavos (2), 1 Dime y 1/4 Dólar (3). 1964 a 2001. AE, CuNi, AR. Todos con errores. La mayoría con acuñación desplazada. En hoja de álbum. IMPRESCINDIBLE EXAMINAR. **MBC a SC.**

1217 **80,-**
Lote 15 Sets 5 monedas Quarter Dólar c/u. 2003P. CuNi. Illinois, Alabama, Maine, Missouri y Arkansas. En presentaciones/carteras especiales para el mercado alemán. A EXAMINAR. KM-343 a 347. **SC.**

1218 **150,-**
1/2 Dólar. 1921. 12,42 grs. AR. Centenario Missouri. KM-149.1. **EBC+.**

1219 **90,-**
Lote 5 monedas 1/2 Dólar. 1892, 1893, 1925 y 1952. AR. Incluye Expo Chicago-Colón 1892 y 1893, Montañas Rocosas 1925, 150 aniversario Acuerdo Lexington 1925, Booker T. Washington 1952 encapsulada por NGC (nº 34611084-045) como MS 64. A EXAMINAR. KM-117, 156, 157, 200. **MBC- a SC.**

1220 **165,-**
Lote 73 monedas 1/2 Dólar. 1964 a 1974. AR, CuNi. A EXAMINAR. Ed-202 (30), 202a (37), 202b (6). **EBC- a SC.**

1221 **100,-**
Lote 3 reproducciones 1 Dólar. 1856 y 1868 (2). AU. Tipo Indio. (La de 1856 descolgada). A EXAMINAR. **MBC+ a MBC.**

1222 **95,-**
1 Dólar. 1878-CC. CARSON CITY. 26,03 grs. AR. Tipo Morgan. KM-110. **MBC-.**

1223 **120,-**
Lote 4 monedas 1 Dólar. 1878, 1878-S, 1879-O, 1879-S. FILADELFIA, NUEVA ORLEANS, SAN FRANCISCO (2). AR. Tipo Morgan. A EXAMINAR. KM-110. **EBC a SC.**

1224	165,-	1236	45,-
Lote 5 monedas 1 Dólar. 1880, 1880-O, 1880-S, 1881-O, 1881-S. FILADELFIA, NUEVA ORLEANS (2), SAN FRANCISCO (2). AR. Tipo Morgan. A EXAMINAR. KM-110. EBC+ a SC.		Lote 72 monedas 1 Centavo a 1 Dólar. 1943 a 1976. Ni, CuNi y AR. 5 sets 1 Centavo a 1/2 Dólar en estuche de plástico, 5 sets 1 Centavo a 1/2 Dólar en blisters original en sobres, set proof 1 Centavo a 1 Dólar 1976, set 1/4 Dólar a 1 Dólar 1976 y 2 sets 1 Centavo a 1/2 Dólar 1968 y 1969. En presentaciones originales. A EXAMINAR. PROOF.	
1225	200,-	1237	175,-
Lote 6 monedas 1 Dólar. 1882, 1882-O, 1882-S, 1883, 1883-O, 1883-S. FILADELFIA, NUEVA ORLEANS (2), SAN FRANCISCO (2). AR. Tipo Morgan. A EXAMINAR. KM-110. EBC a SC.		Lote 29 monedas 1/4, 1/2 (5) y 1 Dólar (23). 1923 a 1994. AR. Incluye 1 Dólar tipo Paz 1923 EBC+, el resto en presentaciones y estuches originales con certificado, la mayoría conmemorativas. KM-150, 204/6, 208, 212, 214, 227, 231, 232, 236, 249, 250/3. EBC+, FDC y PROOF.	
1226	185,-	1238	225,-
1 Dólar. 1885-S. SAN FRANCISCO. 26,65 grs. AR. Tipo Morgan. KM-110. EBC+.		Lote 15 monedas 1 Dólar. 1986 a 2000. AR. Libertad andando. Todas años diferentes. KM-273. SC.	
1227	190,-	1239	120,-
Lote 6 monedas 1 Dólar. 1884-O, 1885, 1885-O, 1886, 1887, 1887-S. FILADELFIA (2), NUEVA ORLEANS (2), SAN FRANCISCO. AR. Tipo Morgan. A EXAMINAR. KM-110. EBC a SC.		Lote 10 monedas 1 Dólar. 1986 a 1994 y 2004. AR. Libertad andando. Todas diferentes. KM-273. SC.	
1228	65,-	1240	130,-
1 Dólar. 1889-S. SAN FRANCISCO. AR. Tipo Morgan. (Pequeños golpecitos). KM-110. EBC.		Lote 11 monedas 1 Dólar. 1995 a 2005. AR. Libertad andando. Todas diferentes. KM-273. SC.	
1229	160,-	1241	210,-
Lote 5 monedas 1 Dólar. 1890, 1890-O, 1890-S, 1891, 1891-S. FILADELFIA (2), NUEVA ORLEANS, SAN FRANCISCO (2). AR. Tipo Morgan. A EXAMINAR. KM-110. EBC a SC.		Lote 14 monedas 1 Dólar. 2001 a 2014. AR. Libertad andando. Solo un año repetido. KM-273. SC.	
1230	95,-	1242	100,-
1 Dólar. 1892-CC. CARSON CITY. 26,02 grs. AR. Tipo Morgan. KM-110. MBC-.		Lote 7 monedas 1 Dólar. 1986 a 2016. SAN FRANCISCO. AR. 1986-S Centenario de la Estatua de la Libertad encapsulada por NGC (nº1865123-011) como PF 69, 1989-S Bicentenario Congreso, 1991-P 38 aniversario Guerra de Korea, 1995 Guerra Civil y 1 Onza Libertad andando 1986, 2011 y 2016. A EXAMINAR. KM-214, 225, 231, 255, 273. SC y PROOF.	
1231	220,-	1243	150,-
Lote 7 monedas 1 Dólar. 1892, 1892-O, 1897, 1898, 1898-O, 1898-S. FILADELFIA (3), NUEVA ORLEANS (3), SAN FRANCISCO. AR. Tipo Morgan. Mayoría de alta conservación. A EXAMINAR. KM-110. MBC- a SC.		2 1/2 Dólares. 1891. 4,1 grs. AU. Coronet head. (Restos de soldadura en anverso, y parte del busto reconstruido a buril). Fr-114 ; KM-72. MBC+.	
1232	95,-	1244	270,-
1 Dólar. 1901. 26,67 grs. AR. Tipo Morgan. KM-110. EBC.		5 Dólares. 1880. 8,27 grs. AU. Coronet Head. (Rayitas en anverso. Pequeños golpecitos). Fr-143; KM-101. MBC+.	
1233	90,-	1245	275,-
1 Dólar. 1902-S. SAN FRANCISCO. 26,48 grs. AR. Tipo Morgan. KM-110. MBC+.		5 Dólares. 1881. 8,35 grs. AU. Coronet Head. (Leves rayitas en anverso). Restos de brillo original. Fr-143; KM-101. (EBC-).	
1234	60,-		
1 Dólar. 1903-S. SAN FRANCISCO. AR. Tipo Morgan. KM-110. MBC-.			
1235	150,-		
Lote 5 monedas 1 Dólar. 1900, 1901-O, 1902, 1904, 1904-O. FILADELFIA (3), NUEVA ORLEANS (2). AR. Tipo Morgan. A EXAMINAR. KM-111. EBC a SC-.			

1246	270,-	1260	270,-
5 Dólares. 1886-S. SAN FRANCISCO. 8,31 grs. AU. Coronet Head. (Pequeños golpecitos). Fr-145; KM-101. EBC-/MBC+ .		5 Dólares. 1909. 8,31 grs. AU. Tipo Indio. Fr-148; KM-129. MBC+ .	
1247	275,-	1261	275,-
5 Dólares. 1887-S. SAN FRANCISCO. 8,33 grs. AU. Coronet Head. (Marquitas en anverso). Restos de brillo original. Fr-145; KM-101. EBC- .		5 Dólares. 1909-S. SAN FRANCISCO. 8,32 grs. AU. Tipo Indio. (Leves golpecitos). Fr-150; KM-129. MBC+/EBC- .	
1248	270,-	1262	270,-
5 Dólares. 1887-S. SAN FRANCISCO. 8,30 grs. AU. Coronet Head. Fr-145; KM-101. MBC+ .		5 Dólares. 1909-S. SAN FRANCISCO. 8,33 grs. AU. Tipo Indio. Fr-150; KM-129. MBC+ .	
1249	300,-	1263	270,-
5 Dólares. 1887-S. SAN FRANCISCO. 11,45 grs. AU. Coronet Head. (Montada en aro). Fr-145; KM-101. (MBC) .		5 Dólares. 1909-D. DENVER. 8,29 grs. AU. Tipo Indio. (Leves golpecitos). Fr-151; KM-129. MBC+ .	
1250	275,-	1264	225,-
5 Dólares. 1897. 8,36 grs. AU. Coronet Head. (Leves rayitas). Fr-143; KM-101. EBC- .		5 Dólares. 1911. 8,34 grs. AU. Tipo Indio. Fr-148; KM-129. EBC .	
1251	275,-	1265	275,-
5 Dólares. 1899. 8,35 grs. AU. Coronet Head. Restos de brillo original. Fr-143; KM-101. EBC-/EBC .		5 Dólares. 1911. 8,33 grs. AU. Tipo Indio. Fr-148; KM-129. EBC- .	
1252	275,-	1266	270,-
5 Dólares. 1899. 8,35 grs. AU. Coronet Head. Fr-143; KM-101. EBC- .		5 Dólares. 1911. 8,33 grs. AU. Tipo Indio. Fr-148; KM-129. MBC+/EBC- .	
1253	285,-	1267	270,-
5 Dólares. 1900. 8,34 grs. AU. Coronet Head. Fr-143; KM-101. EBC .		5 Dólares. 1911. 8,32 grs. AU. Tipo Indio. Fr-148; KM-129. MBC+ .	
1254	275,-	1268	270,-
5 Dólares. 1900. 8,32 grs. AU. Coronet Head. Fr-143; KM-101. EBC- .		5 Dólares. 1912. 8,33 grs. AU. Tipo Indio. Fr-148; KM-129. MBC+ .	
1255	270,-	1269	270,-
5 Dólares. 1901-S. SAN FRANCISCO. 8,33 grs. AU. Coronet Head. Fr-145; KM-101. MBC+ .		5 Dólares. 1912. 8,32 grs. AU. Tipo Indio. Fr-148; KM-129. MBC+ .	
1256	315,-	1270	270,-
5 Dólares. 1908. 8,34 grs. AU. Coronet Head. Fr-143; KM-101. EBC- .		5 Dólares. 1913. 8,34 grs. AU. Tipo Indio. (Leves golpecitos). Fr-148; KM-129. MBC+/EBC- .	
1257	275,-	1271	270,-
5 Dólares. 1908. 8,32 grs. AU. Tipo Indio. (Leves golpecitos). Fr-148; KM-129. EBC- .		5 Dólares. 1913. 8,35 grs. AU. Tipo Indio. Fr-148; KM-129. MBC+ .	
1258	175,-	1272	550,-
5 Dólares. 1909. 8,03 grs. AU/700. Tipo Indio. Reproducción moderna. Fr-Tipo 148. EBC+ .		Lote 6 monedas 1/2 (2), 1 (2), 5 Dólares (2). 1991-1995. AR, AU, CuNi. 50 Aniversario 2 Guerra Mundial. En estuche original con certificado. KM-246, 247, 248. PROOF .	
1259	275,-	1273	550,-
5 Dólares. 1909. 8,32 grs. AU. Tipo Indio. Fr-148; KM-129. EBC- .		10 Dólares. 1881. 16,66 grs. AU. Coronet Head. (Pequeños golpecitos). Fr-158; KM-102. MBC+ .	

1274	550,-	1287	1.100,-
10 Dólares. 1910-S. SAN FRANCISCO. 16,67 grs. AU. Tipo Indio. Fr-167; KM-130. MBC+.		20 Dólares. 1908-D. DENVER. 33,39 grs. AU. Saint-Gaudens. "In God we trust" debajo del águila del reverso. ESCASA. Fr-187; KM-131. EBC.	
1275	1.050,-	1288	1.100,-
20 Dólares. 1883-S. SAN FRANCISCO. 33,39 grs. AU. Coronet Head. (Limpiada). Fr-178; KM-74.3. EBC-.		20 Dólares. 1910-D. DENVER. 33,37 grs. AU. Saint Gaudens. (Leves rayitas). Fr-187; KM-131. EBC-.	
1276	1.050,-	1289	1.100,-
20 Dólares. 1883-S. SAN FRANCISCO. 33,34 grs. AU. Coronet Head. (Golpecito en canto. Limpiada). Fr-178; KM-74.3. EBC-.		20 Dólares. 1924. 33,38 grs. AU. Saint Gaudens. (Pequeños golpecitos). Fr-185; KM-131. EBC.	
1277	1.100,-	1290	1.050,-
20 Dólares. 1889-S. SAN FRANCISCO. 33,36 grs. AU. (Rayitas). Fr-178; KM-74.3. EBC-.		50 Dólares. 1986. 34,11 grs. AU. Fecha en números romanos. Saint-Gaudens. Primer año de esta serie. Fr-B1; KM-219. SC.	
1278	1.050,-	1291	1.050,-
20 Dólares. 1895-S. SAN FRANCISCO. 33,40 grs. AU. Coronet Head. (Leves rayitas y golpecitos en gráfila). Fr-178; KM-74.3. EBC.		50 Dólares. 1987. 34,02 grs. AU. Fecha en números romanos. Saint-Gaudens. Fr-B1; KM-219. SC.	
1279	1.050,-	1292	1.050,-
20 Dólares. 1896. 33,39 grs. AU. Coronet Head. Fr-178; KM-74.3. EBC-.		50 Dólares. 1988. 34,02 grs. AU. Fecha en números romanos. Saint-Gaudens. Fr-B1; KM-219. SC.	
1280	1.100,-	1293	1.050,-
20 Dólares. 1897. 33,38 grs. AU. Coronet Head. (Leves golpecitos). Pequeños restos de brillo. Fr-177; KM-74.3. EBC-.		50 Dólares. 1989. 33,97 grs. AU. Fecha en números romanos. Saint-Gaudens. Fr-B1; KM-219. SC.	
1281	1.100,-	1294	1.050,-
20 Dólares. 1899. 33,28 grs. AU. Coronet Head. (Leves golpecitos). Restos de brillo original. Fr-177; KM-74.3. EBC.		50 Dólares. 1990. 33,96 grs. AU. Fecha en números romanos. Saint-Gaudens. Fr-B1; KM-219. SC.	
1282	1.100,-	1295	1.050,-
20 Dólares. 1899. 33,38 grs. AU. Coronet Head. (Leves rayitas). Restos de brillo original. Fr-177; KM-74.3. EBC-/EBC.		50 Dólares. 1991. 33,99 grs. AU. Fecha en números romanos. Saint-Gaudens. Fr-B1; KM-219. SC.	
1283	1.100,-	1296	1.050,-
20 Dólares. 1904. 33,39 grs. AU. Coronet Head. (Leves golpecitos). Fr-177; KM-74.3. EBC.		50 Dólares. 1992. 33,93 grs. AU. Saint-Gaudens. Fr-B1; KM-219. SC.	
1284	1.150,-	1297	1.050,-
20 Dólares. 1904. 33,40 grs. AU. Coronet Head. (Levísimos golpecitos en gráfila. Rayita en reverso). Fr-177; KM-74.3. EBC-.		50 Dólares. 1994. 33,92 grs. AU. Saint-Gaudens. Fr-B1; KM-219. SC.	
1285	1.150,-	1298	1.050,-
20 Dólares. 1907. 33,44 grs. AU. (Rayitas). Fr-177; KM-74.3. EBC-.		50 Dólares. 1995. 33,94 grs. AU. Saint-Gaudens. Fr-B1; KM-219. SC.	
1286	1.100,-	1299	1.050,-
20 Dólares. 1908. 33,42 grs. AU. Saint Gaudens. Sin "In God We Trust". Brillo original. Fr-183; KM-127. EBC+.		50 Dólares. 1996. 33,94 grs. AU. Saint-Gaudens. Fr-B1; KM-219. SC.	
		1300	1.050,-
		50 Dólares. 1997. 33,93 grs. AU. Saint-Gaudens. Fr-B1; KM-219. SC.	

1301 **1.050,-**

50 Dólares. 1998. 33,91 grs. AU. Saint-Gaudens. Fr-B1; KM-219. **SC.**

1302 **1.050,-**

50 Dólares. 1999. 33,92 grs. AU. Saint-Gaudens. Fr-B1; KM-219. **SC.**

1303 **1.050,-**

50 Dólares. 2000. 33,92 grs. AU. Saint-Gaudens. Fr-B1; KM-219. **SC.**

1304 **1.050,-**

50 Dólares. 2002. 33,93 grs. AU. Saint-Gaudens. Fr-B1; KM-219. **SC.**

1305 **1.050,-**

50 Dólares. 2003. 33,93 grs. AU. Saint-Gaudens. Fr-B1; KM-219. **SC.**

1306 **1.050,-**

50 Dólares. 2004. 33,91 grs. AU. Saint-Gaudens. Fr-B1; KM-219. **SC.**

1307 **1.050,-**

50 Dólares. 2005. 33,92 grs. AU. Saint-Gaudens. Fr-B1; KM-219. **SC.**

1308 **100,-**

Lote 56 monedas 1 Dime (49), 1 Dólar (6) y 1 Onza Troy. 1912 a 1986. AR y CuNi (3). A EXAMINAR. **BC+ a SC.**

1309 **120,-**

Lote 4 monedas 50 Centavos, 1 Dólar (3), 8 fichas casino y 1 medalla. 1889 a 2002. AR y AR+Albr. Las monedas incluyen 50 Centavos 1899 Barber BC+, 1 Dólar 1987 P Bicentenario Constitución, 1 Dólar 1993 D James Madison y 1 Dólar 2002 W Bicentenario West Point. La de 50 Centavos y 1 Dólar 1987 P encapsuladas por NGC. Las 8 fichas de casino Ø 43 mm. núcleo de AR y anillo exterior AlBr. Todas de diferentes casinos de Las Vegas. Medalla conmemorativa de la minería de Colorado en AR. A EXAMINAR. KM-116, 220, 241, 338. **BC+ a SC.**

ETIOPÍA

1310 **100,-**

Birr. 1887-A. MENELIK II. PARÍS. 28,02 grs. AR. (Golpecitos). KM-5. **MBC.**

EUROPA

1311 **50,-**

5 Europinos. 1952-HM. EUROPA FOEDERATA. AR. Tirada: 300 piezas. Bruce-X17. **PROOF.**

1312 **60,-**

Lote 13 Token. S/F. (ALEMANIA). EUROPÄISCHE UNION. Toro a izquierda. Cada una Aprox. 20,00 grs. AR. Todas diferentes. Personajes, monumentos e historia de Europa. Casi todas en capsulas. A EXAMINAR. **PROOF.**

FILIPINAS

1313 **50,-**

1 Peso. 1903-S. SAN FRANCISCO. 26,95 grs. AR. Administración U.S.A. (Levisimos golpecitos). Restos de brillo original. KM-168. **EBC/EBC-.**

1314 **70,-**

Peso. 1936. 20,04 grs. AR. Fundación de la Commonwealth de Filipinas. Roosevelt y Quezon. KM-177. **SC.**

FRANCIA

1315 **75,-**

Denier. LUIS VI (1108 -1137). ORLEANS. LVDOVICVS REX I. Puerta de Villa entre omegas. AVRELIANIS CIVITAS. Cruz interior, A y O en 2 y 3er espacios. 1,18 grs. Ve. (Pequeñas oxidaciones). Dup-120. **MBC.**

1316 **50,-**

Sol Coronat. ROBERT D'ANJOU (1309-1343). PROVENZA. Corona. ùR lh R:ETSICIL:REX. Cruz flordelisada con lises en los cuarteles. COM-ES:P-VIN-CIE. 1,9 grs. AR. Poey D'Avant-3990. **(MBC).**

1317 **12,-**

Vellón. (Siglo XVI). FRANCO CONDADO. 2,50 grs. Ve. A clasificar. **BC.**

1318 **60,-**

Denier parisís. ENRIQUE VI (1422-1453). FRACORVZ.AGL.REX. En campo HERI coronada, debajo lis y leopardo. PA-RISI-VS-C-IVIS. Cruz flordelisada. 1,84 grs. Ve. Dup-448. **BC+.**

1319 **60,-**

Hardi de Bretagne. CARLOS VIII (1483-1498). (NANTES). 0,91 grs. Ve. Dup-599. **BC+/MBC-.**

1320 **50,-**

Double Tournois du Dauphine. FRANCISCO I (1515-1547). FRACISCVS.FRACOR.REX.R. Dos flores de lis y delfín dentro de orla trébulada. SIT.NOMEN.DNI.BENEDICTVM. Cruz dentro de orla lobulada. 0,76 grs. Ve. 1 Tipo. (Pequeña grieta). Dup-871. **MBC-.**

1321 **450,-**

Écu d'Or à la Couronne. CARLOS VI (1380-1422). ùKAROLVSxDEIxGRACIAxFRANCORgVMxREX. Escudo con tres flores de lis coronado. ùXPC;VINCIT;XgPC;REGNAT;XPC;IMPERAT. Cruz flordelisada dentro de orla cuadrilobulada y coronas entre lóbulos. 3,95 grs. AU. Dup-369; Fr-291. **EBC.**

1322	100,-	1334	70,-
Ecu. 1692-M. LUIS XIV. TOULOUSE. 26,80 grs. AR. (Oxidaciones limpiadas y restos de adhesivo). KM-275.10. MBC.		5 Francos. 1813-Q. NAPOLEÓN EMPERADOR. PERPIGNAN. 24,62 grs. AR. (Leves golpecitos). Pátina. KM-694.12. MBC.	
1323	110,-	1335	130,-
Ecu. 1768-L. LUIS XV. BAYONA. 29,2 grs. AR. (Rayas de ajuste en reverso). Restos de brillo original. KM-512.12. MBC+.		5 Francos. 1815-I. NAPOLEÓN EMPERADOR. LIMOGES. 24,78 grs. AR. Correspondiente a la época de los 100 Días. (Rayitas de ajuste en reverso). Pátina. ESCASA. KM-704.4. MBC-.	
1324	175,-	1336	60,-
Ecu. 1774-L. LUIS XV. BAYONA. 28,86 grs. AR. (Rayitas de ajuste en reverso). Pátina, leves restos de brillo original. KM-551.9. MBC.		5 Francos. 1826-A. CARLOS X. PARÍS. 24,8 grs. AR. KM-720.1. MBC+.	
1325	60,-	1337	100,-
Écu. 1775-BB. LUIS XVI. ESTRASBURGO. 29,01 grs. AR. (Pequeñas rayitas de ajuste). Pequeños restos de brillo original. KM-564.4. MBC-.		Lote 8 monedas Ecú y 5 Francos (7). 1790 a 1848. LUIS XVI, LUI FELIPE I (6) y II REPÚBLICA. AR. Ecú 1790-K. 7x 5 Francos: 1831-A, 1831-D, 1834-T, 1846-A, 2x1847-A y 1848-A. A EXAMINAR. MBC- a EBC-.	
1326	60,-	1338	65,-
Ecu. 1785-Q. LUIS XVI. PERPIGNAN. 29,20 grs. AR. (Oxidaciones limpiadas y rayas). KM-564.13. MBC/MBC-.		5 Francos. 1850-A. II REPÚBLICA. PARÍS. 24,9 grs. AR. KM-761.1. MBC+.	
1327	55,-	1339	500,-
Ecu de Bergerac. 1993. AR. En presentación original. Tirada número 383/700 piezas. ESCASA. Schon-L5a. FDC.		5 Francos. 1852-BB. NAPOLEÓN III. ESTRASBURGO. 24,78 grs. AR. (Pequeños golpecitos). Pátina. RARA. KM-773.2. MBC.	
1328	55,-	1340	350,-
El último Franco. 2001. AR. En presentación original con certificado. Tirada 5000 piezas. ESCASA. KM-1290. SC.		Lote 21 monedas 5 Francos. 1808 a 1856. AR. 1808A, 1812W, 1823B, 1824Q, 1827A, 1829K, 1830A, 1831A, 1834A, 1837A, 1834Q, 1835M, 1839B, 1840A, 1840W, 1846A, 1849A, 1851A, 1852A (2), 1856D. A EXAMINAR. MBC- a EBC+.	
1329	190,-	1341	300,-
Lote 6 monedas 1/4, 1-1/2 (5) Francos. 2003. AR. Temática Ciclismo. Tour de Francia. KM-1321, 1322, 1323, 1324, 1325, 1995. PROOF.		Lote 3 monedas 10 Francos. 1856-A y 1862-A. NAPOLEÓN III EMPEREUR. PARÍS. AU. 1856-A busto descubierto y 1862-A (2) busto laureado. Fr-576 a 586; KM-784.3, 800.1. BC+ a MBC-.	
1330	60,-	1342	200,-
5 Francos. Año 5-A (1796-97). CONSULADO. NAPOLEÓN PRIMER CÓNsul. PARÍS. 24,71 grs. AR. (levísimas oxidaciones limpiadas). KM-639.1. BC+/MBC-.		20 Francos. 1840-A. LUIS FELIPE I. PARÍS. 6,43 grs. AU. Fr-560; KM-750.1. MBC-.	
1331	100,-	1343	60,-
5 Francos. AN 6-A. I REPÚBLICA. PARÍS. 24,90 grs. AR. Leyenda incusa en canto *GARANTIE**NATIONALE*. (Golpecitos en canto). ESCASA. KM-639.1. MBC.		Lote 7 monedas 5 (5), 10 y 20 Francos. 1828 a 1965. PARÍS y ESTRASBURGO. AR. Incluye 5 Francos 1828-BB, 1848-A, 1850-A, 1852-A y 1875-A y 10 Francos 1965 y 20 Francos 1933. A EXAMINAR. KM-728.3, 756.1, 761.1, 773.1, 820.1, 879, 932. MBC- a EBC-.	
1332	225,-	1344	150,-
5 Francos. Año 8-L. CONSULADO. BAYONNE. 24,81 grs. AR. Tipo Hércules. (Golpecito en canto). MUY ESCASA. KM-639.6. MBC+.		Lote 22 monedas 1 (5), 5 (2), 50 Francos (15). 1867 a 1977. AR (21), CuNi. A EXAMINAR. KM- 806.1, 806.2, 844.1 (2), 925.1, 926 (2), 941.1 (15). MBC- a SC.	
1333	90,-		
5 Francos. Año 12-M (1803). NAPOLEÓN EMPERADOR. TOULOUSE. 24,6 grs. AR. (Leves golpecitos). KM-660.8. MBC-.			

1345	100,-	1354	60,-
Lote 108 monedas 1 Céntimo a 50 Francos. S. XVIII a XX. AE ,Al, AR, CuNi, latón. En álbum pequeño. A EXAMINAR. BC a SC.		Farthing. 1838. VICTORIA. 4,67 grs. AE. Restos de brillo original. KM-725. EBC.	
1346	50,-	1355	60,-
Lote 2 monedas 100 Francos. 1993 y 1994. AR. Jean Moulin y General de Gaulle. En estuches originales. KM-1023, 1038. PROOF.		1/2 Penique. 1773. JORGE III. 10,21 grs. AE. KM-601. EBC-.	
1347	100,-	1356	75,-
Lote 11 monedas 10 Francos (4), 100 Francos, 15 Ecu (6) y 5 Ecu. 1991 a 1997. AR. 4x 10 Francos: 1997 Mundial Francia'98, Italia, Argentina, Uruguay y Alemania. 6x 100 Francos-15 Ecu: 1991 a 1996 Libertad, Mona Lisa, Bruselas, Arco Triunfo, Descartes y Juegos Mediterráneos. 5 Ecu Bélgica 1993 Presidencia CEE. Nueve en estuche original con certificado. A EXAMINAR. KM-1002, 17, 18.1, 30, 31, 1142, 61, 64, 65, 66. PROOF.		Lote 5 monedas Farthing (2) y 1/2 Penique (3). 1839 a 1897. VICTORIA. AE y Br. Incluye: 2x Farthing 1839, 3x 1/2 Penique 1861, 1895 y 1897. A EXAMINAR. KM-725, 748,1 y 789. MBC+ a EBC.	
1348	60,-	1357	100,-
Jetón Nacimiento real. 1730. LUIS XV. LANGUEDOC. LUD.XV REX CHRISTIANISS.MARIA FR.ET NAV.REGINA. Bustos de los reyes sobrepuestos a derecha. HOC ERAT IN VOTIS. Francia sosteniendo niño. En Exergo: COM. OCCIT: 1730 en medio cruz occitana. 10,11 grs. AR. MBC+/MBC.		1 Penique. 1831. GUILLERMO IV. 18,98 grs. AE. (Levisimas golpecitos). KM-707. EBC.	
1349	70,-	1358	75,-
Jetón Compagnie des Notaires. París. LOUIS PHILIPPE I ROI DES FRANÇAIS. Busto a derecha. LEX EST QUODCUMQUE NOTAMUS. AR. EBC-.		1 Penique. 1853. VICTORIA. 19,08 grs. AE. (Leves golpecitos). Restos de brillo y color originales. RARA ASÍ. KM-739. EBC/EBC+.	
1350	200,-	1359	75,-
Lote 20 Jetones. AR. Incluye 9 ejemplares repetidos de la CHAMBRE DES NOTAIRES - ARRONDISSEMENT D'ARRAS y 11 ejemplares repetidos de ACADÉMIE FRANÇAISE-INSTITUT ROYAL DE FRANCE. EBC a EBC+.		2 Peniques. 1797. JORGE III. 56,62 grs. AE. (Golpecitos). KM-619; Spink-3776. MBC+.	
1351	65,-	1360	60,-
Medalla Conquista Franco Condado. 1668. LUDOVICUS XIII REX CHRISTIANISSIMUS. Busto a derecha. VICTORIAE CELERITAS. Victoria en biga de pegasos volando a izquierda. En exergo: Leyenda. 28,03 grs. Br. Ø 41 mm. Grabador: J. Mavger. (Pequeña oxidación en reverso). EBC-/MBC+.		3 Peniques. 1859. VICTORIA. 1,41 grs. AR. Pequeña rotura de cuño en anverso. Brillo original. Pátina. KM-730. EBC/EBC+.	
1352	50,-	1361	50,-
Medalla Concurso Regional y Exposición de Perpignan. 1862. Busto de Napoleón III a izquierda. Escudo de armas. 62,50 grs. AR. Ø 50 mm. Pátina . EBC/EBC-.		6 Peniques. 1711. ANA. 2,93 grs. AR. Pátina. KM-601; Spink-3774. MBC+.	
GRAN BRETAÑA		1362	50,-
1353	75,-	6 Peniques. 1734. GUILLERMO IV. 2,82 grs. AR. Plateada (Leves golpecitos). KM-712. EBC.	
Lote 4 monedas Farthing. 1799, 1821, 1823 y 1826. JORGE III y JORGE IV (3). AE. KM-646, 677 y 697. MBC+ a EBC+.		1363	130,-
		1/2 Soberano. 1903. EDUARDO VII. 3,98 grs. AU. Fr-401; KM-804. EBC-.	
		1364	290,-
		Lote 3 reproducciones 1/2 Soberano. 1905. VICTORIA (2) y JORGE V. 11,96 grs. en total. AU/750. Todas de la misma fecha con diferentes bustos. SC.	
		1365	240,-
		Soberano. 1856. VICTORIA. 7,94 grs. AU. Tipo "Escudo". (Descolgada). Fr-387; KM-736.1. MBC-.	
		1366	250,-
		Soberano. 1868. VICTORIA. 31 bajo el escudo. 7,94 grs. AU. Fr-387i; KM-736.2. MBC.	

1367 **230,-**

Soberano. 1925. JORGE V. 7,95 grs. AU. (Levísimos golpecitos). KM-820. **SC-**.

1368 **150,-**

Lote 3 monedas Doble Florín y 1 Corona (2). 1887 y 1897.

VICTORIA. AR. Todas con bonita pátina. KM-763, 765, 783. **EBC- a EBC.**

1369 **75,-**

1 Corona. 1887. VICTORIA. 28,25 grs. AR. (Leves golpecitos). Restos de brillo original. KM-765; Spink-3921. **EBC.**

1370 **150,-**

Lote 10 series. 1953 a 2005. CuNi, AE, Al, AR y Ni. Series 7, 8 (2), 9 (5), 10 y 12 monedas de los años 1953, 1994, 1996, 1997, 2000 a 2005. En precinto original: 1953, en presentación original: 1994, 1997, 2000 a 2003. En estuche original: 2004 y 2005. La serie de 1996 en estuche original de lujo, acunada en plata (7 monedas 1 Penny a 1 Pound). A EXAMINAR. KM-MS118, 127, 129, 132, 135. PS101, PS139. **SC, FDC y PROOF.**

1371 **150,-**

Lote 7 series 1 Penique a 5 Libras. 1993 y 2000. CuNi, AE, Ni y AR. Series 8, 9 y 10 monedas de los años 1993, 1994, 1996, 1997, 1998, 1999 y 2000. Todas en estuches originales PROOF SET (con certificado (excepto 1999). Todas con la moneda de 5 Libras conmemorativa. A EXAMINAR. KM-PS83, PS89, PS99, PS102, PS105, PS106, PS113. **PROOF.**

1372 **70,-**

Lote 3 monedas 5 Libras. 2017 y 2018 (2). 2 oz x 3. AR. Dragón rojo de Gales, Toro de Clarence y Unicornio de Escocia. **SC.**

1373 **400,-**

1/2 Dólar. (1797). AR. Resello con el busto de Jorge III sobre 4 Reales de Carlos IV 1792 Potosí P.R. Encapsulada por PCGS (nº 393286.06/27552064) como VF Details. RARÍSIMA. KM-A622. **BC.**

1374 **60,-**

Token 6 Peniques. 1811. HULL. 1,82 grs. AR. Charles Rudston & George Preston. (Levísimas rayitas). Pátina irregular. Brillo original. **SC-**.

1375 **600,-**

Lote 55 monedas Token. s. XVIII y XIX. AE. Muy interesante colección de diversos módulos de Token Penny. Todos diferentes, diversas empresas y familias. Incluye de Australia, Canada, Jersey entre otros. IMPRESCINDIBLE EXAMINAR. **MBC a EBC+.**

GRECIA

1376 **100,-**

5 Dracma. 1876-A. JORGE I. PARÍS. 24,91 grs. AR. (Ligeros golpecitos). Bonita pátina irregular. KM-46. **EBC-**.

GUADALUPE

1377 **40,-**

1 Franco. 1921. CuNi. ESCASA. KM-46. **MBC+.**

GUINEA

1378 **60,-**

Serie 3 monedas 100, 200 y 300 Francos. 1988. AR. KM-57, 58, 59. **FDC.**

HAITÍ

1379 **50,-**

10 Céntimos. 1863. GEFFRAND. 4,02 grs. AE. Brillo original. Pátina. KM-40.

1380 **50,-**

100 Céntimos. Año 26 (1829). J.P. BOYER. 10,69 grs. AR. KM-A23. **EBC-**.

HAWAII

1381 **60,-**

1/4 Dólar (Hapaha). 1883. KALAKAUA I. 6,23 grs. AR. Pátina . KM-5. **EBC-**.

1382 **150,-**

Lote 3 monedas 1 Dime, 1/4 y 1/2 Dólar. 1883. KALAKAUA I. AR. A EXAMINAR. ESCASAS. KM-3, 5, 6. **MBC- a MBC+.**

HOLANDA

1383 **225,-**

10 Gulden. 1875. GUILLERMO III. 6,71 grs. AU. Brillo original. Fr-342; KM-105. **SC.**

1384 **220,-**

10 Gulden. 1875. GUILLERMO III. 6,71 grs. AU. Restos de brillo original. Fr-342; KM-105. **EBC.**

1385 **220,-**

10 Gulden. 1933. GUILLERMINA I. 6,70 grs. AU. De-351; KM-162. **EBC.**

1386 **170,-**

Lote 4 monedas 2 1/2, 10, 25 y 200 Ecu. 1990. AR, AU y CuNi. Geert Groote. La de 200 Ecu (AU) tirada de 2.500 ejemplares, Escasa. En estuche original. (Algo deteriorado). Bruce-X27.1, X28, No cat., X31; Schön-X11, C12a, C13.1, X14. **FDC y PROOF.**

1387 **175,-**

Set 4 monedas 2-1/2, 10, 25 y 200 Ecu. 1991. Cuni (2), AR, AU. Erasmo de Rotterdam. En estuche original con certificado. La de 200 Ecu tirada: 3.000 piezas. Schon-X29a, 30, 31.1, 32. **PROOF.**

HONG KONG

1388 **60,-**

1 Mil. 1863. VICTORIA. 1,02 grs. AE. Color original. KM-15. **EBC+.**

1389 **75,-**

50 Centavos. 1905. EDUARDO VII. 13,45 grs. AR. KM-15. **EBC-/EBC.**

HUNGRÍA

1390 **110,-**

10 Coronas. 1906-KB. FRANCISCO JOSÉ I. KREMnitz. 3,37 grs. AU. (Rayitas). Restos de brillo original. Fr-252; KM-485. **EBC-.**

1391 **200,-**

20 Francos - 8 Forint. 1883-KB. FRANCISCO JOSÉ I. KREMnitz. 6,44 grs. AU. (Dos golpecitos en canto). Fr-243; KM-467. **MBC+.**

1392 **220,-**

20 Coronas. 1900-KB. FRANCISCO JOSÉ I. KREMnitz. 6,74 grs. AU. Fr-250; KM-486. **MBC+.**

INDIA

1393 **75,-**

Lote 3 monedas Fanam. AU. Todas diferentes. A EXAMINAR. **EBC.**

INDIA HOLANDESA

1394 **90,-**

Gulden. 1839. GUILLERMO I. AR. Encapsulda en estuche de metacrilato de NGC (Nº 4725605-012) como AU DETAILS HARSHLY CLEANED. Rayitas de limpieza. KM-300a. **EBC.**

INDIA PORTUGUESA

1395 **50,-**

Tanga (60 Reis). 1871. LUIS I. 38,38 grs. AE. (Leves golpecitos). KM-306. **EBC.**

1396 **100,-**

Pardao. 1839. MARIA II. GOA. 5,37 grs. AR. (Leve grieta en canto). Pátina oscura. KM-268. **EBC-.**

1397 **100,-**

Pardao. 1839. MARIA II. GOA. 5,33 grs. AR. Pátina oscura. KM-268. **MBC+.**

1398 **100,-**

Rupia. 1860. PEDRO V. GOA. 10,97 grs. AR. KM-279. **MBC+.**

INDOCHINA FRANCESA

1399 **55,-**

1 Céntimo. 1894-A. PARÍS. 9,93 grs. AE. KM-1. **(EBC-).**

IRLANDA

1400 **60,-**

Token 5 Peniques. 1805. JORGE III. 2,1 grs. AR. (Hojitas). Pátina. KM-Tn5; Se-6619. **EBC-.**

ISLA DE MAN

1401 **75,-**

1/2 Penique. 1733. 6,25 grs. AR. Pequeña contramarca D.B. Pátina. KM-4b. **MBC-.**

ISRAEL

1402 **60,-**

5 Liro. 1963. AR. 15 aniversario Independencia. Barco. ESCASA. KM-39. **SC.**

1403 **40,-**

Set 7 monedas 1 a 250 Prutah. 1949. Br, CuNi. ESCASA. KM-9, 10, 11, 12, 13.1, 14, 15. **SC.**

1404 **170,-**

Lote 22 monedas 25 Liro (4), 1 Shegel (7), Nuveo Shegel (8), 2 Nuevos Shegalim (3). 1975 a 1989. AR. Todas diferentes, todas conmemorativas y todas de Plata a presentaciones/blisters originales. **SC.**

1405 **90,-**
Lote 19 monedas. Siglo XX. AR, CUNI. Incluye Sheqalim, lira o lirot. Todas diferentes. A EXAMINAR. EBC a SC.

ESTADOS ITALIANOS

1406 **16,-**
Dinero. FEDERICO IV (1355-1377). CATANIA. 0,76 grs. AE. RARA. Spahr-225. BC+.

1407 **100,-**
4 Soldi. 1766. CÓRCEGA. 2,25 grs. Ve. República. Acuñación floja en parte. Pátina. ESCASA. C-7; CNI III 23. MBC-.

1408 **130,-**
4 Soldi. 1767. CÓRCEGA. 2,22 grs. Ve. Pátina. ESCASA. C-7; CNI-26. MBC+.

1409 **150,-**
Lira (Testón). 1508-1512. LUIS XII (Ocupación francesa). GÉNOVA. LV: XII:REX:FRA:LA:D. Escudo coronado borbónico. +:COMVNITAS*IANVE.IC:.. Puerta de Génova, encima cruz. 2,96 grs. AR. Pátina irregular. MBC-.

1410 **80,-**
5 Franchi. 1808/7. ELISA y FÉLIX (BONAPARTE). LUCCA e PIOMBINO. 24,4 grs. AR. (Golpecitos). MUY ESCASA. KM-24.3. BC+.

1411 **12,-**
1/2 Folaro. ROGER II (1102-1154). MESSINA. 0,89 grs. AE. Spahr-79. MBC.

1412 **200,-**
10 Grana. 1818. FERNANDO I. NÁPOLES. 2,29 grs. AR. (Levísimas rayitas de acuñación). MIR-465. EBC+.

1413 **200,-**
20 Grana. 1859. FERNANDO II. NÁPOLES. 4,59 grs. AR. Pátina y brillo original. MIR-509. EBC+.

1414 **100,-**
1 Escudo. 1818. PÍO VII. ESTADOS PAPALES. BOLOÑA. 26,24 grs. AR. Año XVIII. (Perforación reparada a las doce). Ligera pátina. Dav-183; KM-1275. MBC+/MBC.

ITALIA

1415 **220,-**
20 Liras. 1862-T BN. VÍCTOR MANUEL II. TURÍN. 6,40 grs. AU. Fr-11; KM-10.1. MBC.

1416 **220,-**
20 Liras. 1863-T BN. VÍCTOR MANUEL II. TURÍN. 6,43 grs. AU. Fr-11; KM-10.1. MBC/MBC+.

1417 **220,-**
20 Liras. 1865-T BN. VÍCTOR MANUEL II. TURÍN. 6,42 grs. AU. Fr-11; KM-10.1. MBC+.

1418 **220,-**
20 Liras. 1882-R. HUMBERTO I. ROMA. 6,43 grs. AU. (Golpecitos). Restos de brillo original. Fr-21; KM-21. EBC-.

JAMAICA

1419 **60,-**
25 Dólares. 1978. ISABEL II. 136 grs. AR. 25 aniversario coronación Isabel II. En estuche original con certificado. KM-76. FDC.

JAPÓN

1420 **300,-**
Cho Gin. (1837-1858). TEMPO ERA. 87,34 grs. AR. Ø 82x28 mm. Pátina oscura. RARA. C-9b. MBC.

1421 **80,-**
100 Mon. (1863). 17,28 grs. AE. KM-100. MBC+.

1422 **120,-**
2 Bu (Ni Bu). S/F (1868-1869). MUTSUHITO. 3,03 grs. (AU). C-21d. MBC+.

1423 **120,-**
2 Bu (Ni Bu). S/F (1868-1869). MUTSUHITO. 2,94 grs. (AU). C-21d. MBC+.

1424 **100,-**
2 Bu (Ni Bu). S/F (1868-1869). MUTSUHITO. 3,02 grs. (AU). C-21d. MBC.

KIRIBATI

1425 **30,-**
Set 7 monedas 1 Centavo a 1 Dólar. 1979. Br, CuNi. ESCASA. KM-PS1. SC.

LAOS

1426 **35,-**
Lote 5 monedas 1, 5, 10, 20 y 50 Kip. 1985. CuNi. En bolsa plastico precinto originales. ESCASA. KM-37, 38, 39, 40, 41. **SC.**

MALTA

1427 **50,-**
2 Escudos. 1796. EMMANUEL DE ROHAN. ORDEN DE MALTA. 23,50 grs. AR. Pátina. KM-343. **MBC-**.

MARTINICA

1428 **65,-**
Lote 2 monedas 1 Franco. 1897 y 1922. CuNi. ESCASAS. KM-40, 41. **MBC y MBC+.**

MÉXICO

1429 **90,-**
8 Reales. 1822. AGUSTÍN I de ITURBIDE. MÉXICO. J.M. 26,93 grs. (pequeños golpecitos).Acuñación floja en parte en reverso. KM-304. **MBC+.**

1430 **60,-**
8 Reales. 1886. MEXICO. M.H. 26,99 grs. AR. Brillo original, bonita pieza. KM-377,10. **EBC+.**

1431 **100,-**
3 Centavos. 1915. OAXACA. 2,49 grs. AE. Moneda provisional con cospel rectangular. RARA. KM-711. **MBC+.**

1432 **60,-**
1 Peso. 1867. MAXIMILIANO. 26,98 grs. AR. (Leves golpecitos). KM-388.1. **MBC/MBC+.**

1433 **100,-**
Lote 2 monedas 2 1/2 Pesos. 1945. AU. Miguel Hidalgo. Reacuñación (Restrike). KM-463. **SC.**

1434 **180,-**
Lote 2 monedas 2 1/2 y 5 Pesos. 1945 y 1955. 2,06 y 4,16 grs. AU. Hidalgo. La de 2 1/2 Pesos reproducción (AU/800) y la de 5 Pesos Reacuñación (Restrike). **EBC.**

1435 **130,-**
5 Pesos. 1955. 4,15 grs. AU. Miguel Hidalgo. Reacuñación (Restrike). Fr-168R; KM-464. **SC.**

1436 **170,-**
Lote 17 monedas 25, 50 (2) y 100 Pesos (14). 1977 (6), 1978 (4) y 1985 (7). AR. A EXAMINAR. KM-483.1 (6), 483.2 (4), 497, 498 (2), 499 (2), 505 (2). **EBC a SC.**

1437 **100,-**
Lote 11 monedas 5 (4), 10 (5), 50 y 100 Pesos. 1953 a 1988. AR. A EXAMINAR. KM-468 (2), 470 (2), 475 (2), 476 (3), 532, 533. **EBC a SC.**

1438 **140,-**
Lote 14 monedas 2, 25 (8), 50 (2) y 100 Pesos (3). 1921, 1968 (4), 1972 (3) y 1992 (6). AR. A EXAMINAR. KM-462, 479.1 (4), 480 (3), 554, 555 (2), 556 (3). **EBC- a SC.**

1439 **60,-**
Lote 6 monedas tamaño Duro. 1956 a 1980. AR. 5 Pesos 1956, 10 Pesos 1960, 25 Pesos 1968, 100 Pesos 1978 y Onza Troy 1979 y 1980. A EXAMINAR. **EBC- a SC.**

1440 **140,-**
Lote 16 monedas 1 Peso (7) y 1 Onza (9). 1922 a 1980. AR. A EXAMINAR. KM-455 (7), M49b (9). **EBC- a SC.**

MÓNACO

1441 **90,-**
Serie 8 monedas 1 Céntimo a 2 Euro. 2001. Serie completa en tira. A EXAMINAR. **SC-**.

NIGERIA

1442 **45,-**
Manilla Popo o dinero brazalete de esclavos. Siglos XVII-XVIII. ORÍGEN FRANCÉS, NANTES. 118,45 grs. Br. Ø 85 mm. **MBC+.**

NORUEGA

1443 **120,-**
24 Skilling. 1740-TL. CHRISTIAN VI. 9,15 grs. AR. (Acuñación algo floja). KM-232.3. **MBC+.**

PANAMÁ

1444 **150,-**
Lote 3 monedas 20 Balboas. 1980,81 y 82. 118,57 y 119,88(2) grs. AR. Sesquicentenario muerte Simón Bolívar, Simón Bolívar el libertador y Vasco Nuñez de Balboa. (En cada una de ellas rayita). KM-65, 71, 80. **PROOF.**

PERÚ
1445 **75,-**

2 Reales. 1827. 6,84 grs. AR. (Leves oxidaciones en anverso. Acuñación algo floja en parte de anverso). Restos de brillo original. KM-141.1. **EBC/EBC-**.

1446 **50,-**

4 Reales. 1836. CUZCO. B. 13,47 grs. AR. Acuñación algo floja. Restos de brillo original. KM-151.1. **(EBC-/MBC+)**.

1447 **100,-**

8 Reales. 1833. LIMA. M.M. 27,15 grs. AR. (Pequeña grieta en canto). Restos de brillo original. BONITA PIEZA. KM-142.3. **EBC-**.

1448 **100,-**

8 Reales. 1855. LIMA. M.B. 24,15 grs. AR. Bonita pátina ligeramente irisada y oscura. KM-142.10a. **MBC+**.

1449 **90,-**

5 Soles. 1966. 2,33 grs. Tirada máxima: 4.738 piezas. Fr-82; KM-235. **SC.**

1450 **150,-**

Medalla de Independencia. 1821. LIMA. LIMA LIBRE JURÓ SU INDEPENDENCIA EN 28 DE JULIO DE 1821. BAJO LA/ PROTECCIÓN/ DEL EJERCITO/ LIBERTADOR/ DEL PERU/ MANDADO/ POR SAN/ MARTIN dentro de láurea. 24,22 grs. AR. Ø 38 mm. Bonita pátina oscura e irregular con brillo original subyacente. **SC-**.

POLONIA
1451 **150,-**

Lote dos monedas 6 Groschen y Ort (1/4 Thaler). SEGISMUNDO III. AR. KM-7.2, 15.2. **MBC.**

PORTUGAL
1452 **400,-**

Tostao. MANUEL I (1495-1521). Roel-escudo-V. Dos puntos encima de cruz, sin estrellas en espacios del campo. 9,45 grs. AR. RARA. Gomes-No cat. Similar al Tipo 36. **MBC.**

1453 **450,-**

Tostao. JUAN III (1521-1557). PORTO. 9,05 grs. AR. 3 roeles debajo de cruz. RARA. Gomes-57.01a var. **MBC.**

1454 **90,-**

400 Reals. 1705. PEDRO II. 16,90 grs. AR. Pátina de monetario antiguo. ESCASA. KM-154.3. **EBC-**.

1455 **140,-**

Cruzado Novo (Pinto - 400 Reals). 1778. MARIA I y PEDRO III. 0,98 grs. AU. Fr-112 ;Gomes-15.02. **MBC-**.

1456 **220,-**

Quartinho (1.000 Reals). 1711. JUAN V. 2,51 grs. AU. Fr-98; Gomes-22.05. **MBC-**.

1457 **80,-**

50 Reals - token. 1803. 5,7 grs. AE. I W PHELPS & CO. Contramarca bajo la fecha F.I. (Fenay&Irmaos). **EBC.**

REPÚBLICA DOMINICANA
1458 **80,-**

100 Pesos. 1988. 155,5 grs. AR. V Centenario Descubrimiento y Evangelización de América. En estuche original. KM-67. **PROOF.**

RUMANÍA
1459 **50,-**

1 Leu. 1906. CARLOS I. 4,99 grs. AR. 40 aniversario de reinado. Brillo original. KM-34. **SC.**

1460 **60,-**

Lote 4 monedas 50 Bani y 1 Leu (3). 1906, 1910 y 1912 (2). **CARLOS I.** AR. 50 Bani 1912 pátina (KM-41) y 1 Leu 1906 KM-34 40 aniversario reinado (KM-34), 1910 y 1912 (KM-42). A EXAMINAR. **EBC- a SC.**

RUSIA
1461 **50,-**

10 Kopeks. 1777-KM. CATALINA II. SIBERIA. 65,73 grs. AE. (Hojitas). C-6. **MBC/MBC+.**

1462 **60,-**

50 Kopeks. 1913-BC. NICOLAS II. SAN PETERSBURGO. 10 grs. AR. Y-58.2. **EBC.**

1463 **50,-**

1 Rublo. 1892-AG. ALEJANDRO III. 19,71 grs. AR. Ensayador: A%. (Pequeños golpecitos). Ligera pátina. Y-46. **BC+.**

1464 **90,-**

1 Rublo. 1893. ALEJANDRO III. SAN PETERSBURGO. 19,65 grs. AR. (Ligeras rayitas). Y-46. **BC+/MBC-**.

1465 **90,-**

1 Rublo. 1913. NICOLAS II. SAN PETERSBURGO. 19,95 grs. AR. 300º Aniversario Dinastía Romanov. (Pequeños golpecitos). Y-70. **EBC.**

1466 **150,-**

5 Rublos. 1898-G. NICOLÁS II. 4,27 grs. AU. Ensayador: ‰. Fr-180; Y-62. **EBC-**.

1467 **150,-**

5 Rublos. 1899-G. NICOLÁS II. 4,26 grs. AU. (Rayitas en reverso). Ensayador: ‰. Fr-180; Y-62. **MBC+.**

SERBIA

1468 **60,-**

Lote 2 monedas 1 Dinar. 1912 y 1915. PEDRO I. AR. 1912 tipo medalla y 1915 tipo moneda con grabador. KM-25.1, 25.3. **EBC-**.

STRAITS SETTLEMENTS

1469 **90,-**

1/4 Centavos. 1884. VICTORIA. AE. Encapsulada por PCGS como MS63RB número: 508595.63/83896551. KM-7a. **SC.**

SUDÁFRICA

1470 **1.100,-**

Krugerrand. 1979. 33,93 grs. AU. Fr-B1; KM-73. **SC.**

SUIZA

1471 **125,-**

Genevoise (10 Décimas). 1794-TB. REPÚBLICA DE GINEBRA. L'AN III DE L'EGALITE.. Acuñación Revolucionaria. 30,40 grs. AR. (Algunas zonas de plata agria). Acuñación algo floja. RARA. KM-98. **MBC.**

1472 **50,-**

Lote 12 monedas 5, 10 (3) y 20 Rappen (8). 1850 a 1921. CuNi y Ve. 5 Rappen 1850-BB Estrasburgo BC+, 10 Rappen 1879-B, 1882-B y 1883-B Berna MBC- a MBC+ y 20 Rappen 1858-B (MBC+), 1909-B, 1911-B, 1912-B, 1913-B, 1919-B, 1920-B y 1921-B Bera MBC a EBC. A EXAMINAR. KM-5, 27, 29. **BC+ a EBC.**

1473 **50,-**

Lote 145 monedas 5 (45), 10 (49) y 20 Rappen (51). 1880 a 1968. CuNi y Ni. Todas diferentes. En hojas de álbum. A EXAMINAR. KM-26, 26b, 27, 27b, 19, 29a. **MBC- a SC.**

1474 **175,-**

Lote 183 monedas 10 (88) y 20 (95) Rappen. 1850 a 2004. Ni, Ve y CuNi. 88x 10 Rappen 1876 a 2004, 95x 20 Rappen 1850 a 2004. En hojas de album. A EXAMINAR. KM-6, 27, 27b, 29, 29a. **MBC- a PROOF.**

1475 **125,-**

Lote 79 monedas 1/2 Franco. 1903 a 2004. AR y CuNi. Helvetia. En hojas en álbum. A EXAMINAR. KM-23, 23a.1, 23a.2, 23a.3. **MBC- a PROOF.**

1476 **80,-**

5 Francos. 1892-B. BERNA. AR. (Pequeños golpecitos). KM-34. **MBC+.**

1477 **50,-**

5 Francos. 1922-B. BERNA. 24,90 grs. AR. (Leves golpecitos). KM-370. **EBC.**

1478 **150,-**

Lote 6 monedas 5 Francos. 1936, 2x1939, 1941, 1944, 1948 y 1963. BERNA. AR. Fondo Armamento Conf., Exposición Zurich, Festival Tiro: Luzerna, 650 Aniv Conf., Batalla Saint Jakob, Cent. Constitución y Cent. Cruz Roja. A EXAMINAR. KM-41, 43,s20, 44, 45, 48 y 51. **SC- a SC.**

1479 **170,-**

Lote 120 monedas 1/2 (42), 1 (40), 2 (22) y 5 (16) Francos. 1901-B a 1969-B. BERNA. AR. Todas diferentes y todas de plata. IMPRESCINDIBLE EXAMINAR. KM-21, 23, 24 y 40. **BC+ a SC.**

1480 **75,-**

Lote 18 monedas 5 Francos. 1974-B a 1990-B. BERNA. CuNi. Serie completa de monedas conmemorativas en CuproNiquel de 1974 a 1990. Todas diferentes. A EXAMINAR. KM-52 a 69. **FDC y PROOF.**

1481 **110,-**

Lote 19 monedas 5 Francos y una medalla. 1969 a 1990. AR y CuNi (19). Colección monedas conmemorativas y medalla 1969 Thun. KM-52, 53, 54, 55, 56, 57, 58(2), 59, 60, 61, 62, 63, 64,65, 66, 67, 68, 69. **SC.**

1482 **240,-**

Lote 148 monedas 1/2 (70), 1 (44), 2 (32) y 5 (2) Francos. 1907 a 2004. AR y CuNi. 70x 1/2 Franco 1908 a 1981 (la mayoría diferentes, pocas repetidas) destaca 1950B (SC-), 44x 1 Franco 1907 a 1993 (la mayoría diferentes, pocas repetidas), 32x 2 Francos 1973 a 2004 (en hojas de album) y 2x 5 Francos 1969-B Guillermo Tell (EBC y SC-). A EXAMINAR. KM-21a.1, 21a.3, 23/23a.3, 24/24a.3, 40. **MBC a PROOF.**

1483 **325,-**

Lote 2 monedas 10 y 20 Francos. 1913-B y 1935-L B. 3,21 + 6,43 grs. AU. (La de 10 Francos sirvió como joya). Fr-504, 499; KM-36, 35.1. **BC+ y EBC.**

1484 **120,-**

Lote 11 monedas 20 Francos. 1991-B a 1998-B. BERNA. AR. Todas diferentes y conmemorativas. En estuches originales. KM-70, 72/80, 82. **PROOF.**

1485 **240,-**

Lote 14 monedas 20 Francos. 1991-B a 1999-B. BERNA. AR. Serie de monedas conmemorativas en Plata desde 1991 a 1999. Todas diferentes. A EXAMINAR. KM-70 a 87. **PROOF.**

1486 **125,-**

Lote 10 monedas 20 Francos. 1994-B, 1996-B a 1998-B y 2000-B. BERNA. AR. Todas diferentes y conmemorativas. En estuches originales. A EXAMINAR. KM-74/77, 79, 80, 82, 84, 90, 97. **PROOF.**

1487 **150,-**

Lote 9 monedas 20 Francos. 2000-B a 2004-B. BERNA. AR. Todas Conmemorativas en Plata y diferentes. A EXAMINAR. KM-90, 93, 94, 97, 99, 100, 101, 104 y 109. **PROOF.**

1488 **120,-**

Lote 32 series. 1970 a 2005. 1970, 1973 (incompleta), 1974, 1975 (incompleta), 1977 a 1980, 1982 a 2005. Todos en presentación/Blisters original. 8 o 9 monedas en cada set, 1999 a 2005 incluye moneda conmemorativa de 5 o 10 Francos. A EXAMINAR. **FDC.**

1489 **60,-**

5 Francos. 1885. FESTIVAL DE TIRO: BERNA. 23,49 grs. AR. KM-X-S17. **MBC+.**

1490 **85,-**

5 Francos. 1881. FESTIVAL DE TIRO: FRIBURGO. 24,91 grs. AR. (Pequeños golpecitos). Pátina. KM-s15. **EBC-.**

1491 **60,-**

5 Francos. 1883. FESTIVAL DE TIRO: LUGANO. 23,45 grs. AR. Contramarca ALP en Anverso. KM-X-S16. **MBC+.**

TÚNEZ

1492 **220,-**

20 Francos. 1891-A. PROTECTORADO FRANCÉS. (PARÍS). 6,44 grs. AU. (Rayitas). Fr-12; KM-227. **(MBC+).**

1493 **90,-**

Set 10 monedas 1 Dinar. 1969. AR. Arqueología y Mitología. En estuche original, con certificado. KM-292/301. **PROOF.**

TURQUÍA

1494 **160,-**

Lote 11 monedas 80 (2) y 100 Paras (8). SEILIM III. 280 grs. AR. Incluye Budju de Mustafa IV (2) y de Mahmud II. A EXAMINAR. **MBC- a MBC+.**

1495 **170,-**

Lote 13 monedas y medallas. IMPERIO OTOMANO. VARIOS PAÍSES. 342 grs. AR. IRAQ (2), MARRUECOS (2), ARABIA SAUDÍ (2), YEMEN, ARGEL, incluye SUDÁN medalla de 5 libras 1978 Cumbre de Khartoum (PROOF), IRAQ medalla 1978 conmemorativa del X aniversario de la Revolución de 1968, ISRAEL medalla 1958 conmemorativa del XX aniversario Independencia (PROOF), Rupia India 1912 y medalla a identificar. IMPRESCINDIBLE EXAMINAR. **MBC a MBC+.**

1496 **100,-**

5 Piastras. 1290H. ABDUL AZIZ con MUHAMMAD AL-SADIQ BEY. TUNIS. 0,89 grs. AU. (Posiblemente ha estado engarzada). KM-169. **MBC.**

1497 **225,-**

100 Kurush. 1255/22 d.H. ABDUL MEJID (1839-1861 d.C.). 7,13 grs. AU. Fr-120; KM-679. **MBC.**

URUGUAY

1498 **60,-**

40 Centesimos. 1844. 36,19 grs. Br. (Hojas, defecto de fabricación de cospel). KM-3. **MBC.**

1499 **60,-**

50 Centesimos. 1877. 12,49 grs. AR. (Levísimas rayitas de limpieza). Restos de brillo original. KM-16. **EBC+.**

1500 **60,-**

50 Centesimos. 1894. 12,44 grs. AR. (Levísimas rayitas de limpieza). Brillo original. KM-16. **EBC+.**

1501 **50,-**

1 Peso. 1917. 24,98 grs. AR. Artigas. (Pequeños golpecitos). Restos de brillo original con ligera pátina dorada irregular. KM-23. **EBC-.**

1502 **40,-**

2.000 Nuevos Pesos. 1983. Visita de los Reyes de España. En presentación original con certificado. Unusual-X-1. **PROOF.**

VATICANO

1503 **50,-**

5 Baiocchi. 1858-XIIR. PÍO IX. ROMA. AR. Encapsulada en estuche de metacrilato de NGC (Nº 2091300-035) como AU DETAILS CLEANED. Rayitas de limpieza. KM-1341b. **EBC.**

1504 **60,-**
Lote 500 Liras Serie Vacance y 3 sereis 6 (2) y 8 monedas. 500 Liras Sede Vacante 1978 (AR) KM-140; Se 1975 8 monedas Pablo VI (Año 13) latón, Al, CuNi y AR, MS-80 y Sets 1979 y 1980 (6 monedas c/u) Años 1 y 2, latón, Al, CuNi y AR, KM-MS84/MS85. **SC.**

VENEZUELA

1505 **210,-**
Lote 2 monedas 10 Bolívares. 1930. 3,23 grs. AU. Simón Bolívar. Fr-6; Y-31. **EBC+.**

1506 **210,-**
20 Bolívares. 1911. PARÍS. 6,43 grs. AU. Simón Bolívar. (Leves golpecitos). Fr-5c; Y-32. **EBC-.**

1507 **420,-**
Lote 2 monedas 20 Bolívares. 1911 y 1912. PARÍS. AU. Simón Bolívar. Fr-5c; Y-32. **EBC- a EBC.**

1508 **625,-**
Lote 3 monedas 20 Bolívares. 1910, 1911 y 1912. PARÍS. AU. Simón Bolívar. 1910 restos de brillo original. (Leves golpecitos). Fr-5c; Y-32. **EBC- a EBC.**

1509 **210,-**
20 Bolívares. 1912. PARÍS. 6,45 grs. AU. Simón Bolívar. Fr-5c; Y-32. **EBC-.**

VIETNAM

1510 **120,-**
1 1/2 Tien. (1848-1883). TU DUC. ANNAM. 5,54 grs. AR. Pátina. KM-481. **EBC.**

LOTES Y COLECCIONES EXTRANJERO

1511 **40,-**
Lote 2 monedas. FRANCIA y JAPÓN. AR. 50 Sen Japón Año 39 (1906) Mutsuhito (Y-31) y 5 Francos Francia 1876-A París (KM-820.1). Restos de brillo original. **MBC+ y EBC-.**

1512 **100,-**
Lote 2 monedas y 1 medalla. U.R.S.S. AR. Contiene medalla de la URSS, 250 Chelines Somalia 998 y 1 Onza México 2006. **EBC+.**

1513 **95,-**
Lote 3 monedas 2 Libras, 100 Coronas (2). 1986, 1993 (2). GUERNSEY, NORUEGA (2). AR. Temática Ciclismo. KM-48, 443, 444. **PROOF.**

1514 **150,-**
Lote 3 monedas 1 Libra y 1.000 Francos. 1960 y 1969. BENIN, BIAFRA y NIGER. AR. A EXAMINAR. **SC y PROOF.**

1515 **145,-**
Lote 3 monedas 10.000 Won, 10 Yuan (2). 1988, 1989, 1990. COREA DEL SUR, CHINA (2). AR. Temática Ciclismo. KM-77, 241, 200. **PROOF.**

1516 **85,-**
Lote 3 monedas 500 Sika, 1 Dólar, 10 Rublos. 1978, 1995, 2005. GHANA, ESTADOS UNIDOS, RUSIA. AR. Temática Ciclismo. KM-NoCat, 263, Y-158.1. **PROOF.**

1517 **110,-**
Lote 3 monedas 20 Dólares, 10.000 Córdoba, 100 Guilders y una medalla. 1975, 1984, 1992 (2). BELIZE, MÉXICO, NICARAGUA, SURINAM. AR. Temática Ciclismo. KM-79, 68, 41. **PROOF.**

1518 **80,-**
Lote 3 monedas. BAHAMAS, JAMAICA y MÉXICO. 10 Dólares Bahamas 1978 5º aniversario Independencia KM-78.1; 25 Dólares Jamaica 1978 25 aniversario Coronación Isabel II KM-76 y 10 Pesos México 1956 Hidalgo KM-474. Las de Bahamas y Jamaica en estuches originales. **PROOF y SC.**

1519 **100,-**
Lote 4 monedas. 1904 a 1968. FILIPINAS (2), MARRUECOS y NÍGER. AR. Filipinas 1 Peso 1904-S y 1964 KM-168, 194 EBC-, Marruecos 1 Rial (10 Dirham) 1329 d.H. (1911) Abd Al-Hafiz Y-25 EBC- y Níger 10 Francos 1968 León, tirada: 1.000 piezas KM-8.1 (levísimas rayitas) Proof. A EXAMINAR. **EBC- a PROOF.**

1520 **850,-**
Lote 2 monedas, medalla y reproducción 50 Pesos en oro. 1902 a 1978. MÉXICO, VENEZUELA y MEDALLA. AU (1) y AR. Contiene 2 y 5 Bolívares, una medalla 1973 X Aniversario Playa de Aro Ø 32 mm en estuche original, con certificado y una reproducción de 50 Pesos México 1945 40,30 grs. en oro de ley de 700 milésimas. A EXAMINAR. **MBC a SC.**

1521 **110,-**
Lote 4 monedas 50 Céntimos (2), 1 Franco (2). 1897, 1903 (2), 1922. GUADALUPE (2), MARTINICA (2). CuNi. A EXAMINAR. ESCASAS. KM-40, 41, 45, 46. **BC+ a MBC.**

1522 **125,-**
Lote 4 monedas 5, 25 Dólares, 20 Coronas (2). 1992 (3), 1995. CAYMAN, JAMAICA, TURKS Y CAICOS, TURQUÍA,. AR. Temática Ciclismo. KM-110, 159, 83, 191. **PROOF.**

1523 **120,-**
Lote 4 monedas 25 Florin, 10 y 5 Dólares, 1 Pa'anga. 1982, 1988, 1995, 2000. ARUBA, AUSTRALIA, ISLAS SALOMÓN, TONGA. AR. Temática Ciclismo. KM-14, 75, 68, 145. **PROOF.**

- 1524** **105,-**
Lote 4 monedas 20 Dólares, 10, 20 Rupias, 1.000 Dobras. 1995, 1996 (2), 2000. LIBERIA, SANTO TOMÉ Y PRÍNCIPE, SEYCHELLES (2). AR. Temática Ciclismo. KM-489, 87, 97, 57. **PROOF.**
- 1525** **125,-**
Lote 4 monedas 5 Libras, 5.000, 20.000, 50.000 Liras. 1984, 1990, 1992(2). EGIPTO, TURQUÍA (3). AR. Temática Ciclismo. KM-698, 970, 1000, 1057. **PROOF.**
- 1526** **110,-**
Lote 4 monedas 10, 20 Dineros, 5 Euros, 1 Lats. 1991, 1994, 1999, 2009. ANDORRA (2), ITALIA, LETONIA. AR. Temática Ciclismo. KM-95, 67, 313, 44. **PROOF.**
- 1527** **135,-**
Lote 4 monedas y 1 medalla. 1787 a 1990. VARIOS PAÍSES. AR. FRANCIA: 100 Francos 1990 KM-982, INGLATERRA: 6 Peniques 1787 KM-606.2, Corona 1820 KM-675 (Descolgada), MONACO: 10 Francos 1966 KM-146, Medalla IRAK: 1979 Alfabetización. A EXAMINAR. **MBC a SC.**
- 1528** **60,-**
Set 5 monedas 10 (2), 25 Dólares (3). 1980. BANCO DEL DESARROLLO DEL CARIBE: BAHAMAS, BARBADOS, BELIZE, JAMAICA, TRINIDAD Y TOBAGO. FRANKLIN MINT. AR. En estuche original con certificado. **PROOF.**
- 1529** **100,-**
Lote 5 monedas de plata. 1885 a 2002. AR. Todas diferentes con módulo tipo duro. 5 Leva Bulgaria 1885, 1 Dólar Straits Settlements 1908, 1 Peso Cuba 1933, 25 Ecu Holanda 1993 y 1 Quetzal Guatemala 2002. **MBC a PROOF.**
- 1530** **130,-**
Lote 6 sets. Siglo XX. VARIOS PAISES. AE, AI, AR, CuNi, Latón. Sets oficiales de Luxemburgo, Estonia, Malta, Japón, Vaticano. IMPRESCINDIBLE EXAMINAR. **SC.**
- 1531** **40,-**
Lote 4 monedas y 2 medallas. AR, AE. Contiene 25 Ecu de Holanda, 50 Dineros de Andorra, 5 Ecu de Bélgica, 100 Francos de Francia, Serie Bicentenario de Carlos III y medalla II Convencion numismática. **EBC a PROOF.**
- 1532** **250,-**
Lote 7 monedas tipo Thaler. AR. Contiene Thaler de Austria y Estados Alemanes. A EXAMINAR. **MBC- a EBC.**
- 1533** **100,-**
Lote 8 monedas. 1989 a 2007. BULGARIA (5), CHINA y HOLANDA (2). AR. Incluye 5 monedas Bulgaria 25 (4) y 100 Leva diferentes 1989 a 1993 KM-187, 189, 190, 195, 210, 10 Yuan China 2007 KM-1706 Panda y cría comiendo bambú, multicolor y 10 Euros 2004 (2) KM-248 multiretratos príncipes. Todas las monedas conmemorativas de plata y tipo duro o similar. A EXAMINAR. **PROOF.**
- 1534** **50,-**
Lote 4 monedas y 4 sellos-placa. 1969 a 1993. MÉXICO (2), PORTUGAL, SUIZA y SELLOS-PLACA (4). AR. Resto final de colección. Incluye: México 1 Onza plata pura 1992 (2); Portugal 50 Escudos 1969 Vasco de Gamma, Suiza 20 Francos 1993 Paracelso y 4 sellos-placa en plata Mundial España'82 Seli-D'Or 1982. Todas diferentes. A EXAMINAR. **SC.**
- 1535** **50,-**
Lote 8 monedas y 1 Medalla. ESTADOS UNIDOS, PORTUGAL, GRAN BRETAÑA, FRANCIA y VATICANO. AE y AR. Incluye 3x Dólar (1 Morgan, 2 Paz), 1 Medalla Pio X, una moneda de plata francesa (¿Juan de Luxemburgo?), etc . A EXAMINAR. **BC a MBC+.**
- 1536** **120,-**
Lote 8 monedas y 5 medallas. 1780 a 1982. AUSTRIA, ESTADOS ITALIANOS (NAPOLES), MÉXICO, EL SALVADOR, PORTUGAL y MEDALLAS. AR. Incluye: Thaler 1780 Restrike Austria, 120 Grana 1851 Fernando II Napoles (C-153b), 1 Peso 1895 El Salvador (KM-115.1), 1 Peso 1872 Zacatecas México (KM-408,8), 8 Reales Zacatecas México Fecha no visible, 100 Pesos 1978 México, 20 Escudos 1966 Portugal, 2. **MBC- a PROOF.**
- 1537** **100,-**
Lote 9 monedas tamaño Duro. 1853 a 1992. ANTILLAS HOLANDESES, BÉLGICA, INDOCHINA FRANCESA, ISRAEL, LETONIA (2), TURKS Y CAICOS (2) y U.S.A. A EXAMINAR. **MBC- a PROOF.**
- 1538** **150,-**
Lote 11 monedas. 1834 a 1951. BÉLGICA (5), ITALIA (2), PORTUGAL (2) y RUMANÍA (2). AR. Bélgica 5 (3), 50 y 100 Francos Leopoldo I (2), II y III (2) KM-3.1, 17, 24, 121, 139.1, Italia 5 Liras 1876-R y 1879-R Víctor Manuel II y Humberto I KM-8.4, 20, Portugal 1.000 Reis 1898 y 1899 Carlos I KM-539, 540 y Rumanía 5 Lei 1883-B y 1906 Carlos I KM-17.1, 35. A EXAMINAR. **MBC- a EBC.**
- 1539** **60,-**
Lote 10 monedas. AUSTRIA , ESTADOS UNIDOS Y MÉXICO. AR, CUNI. Incluye un Proof set bicentenario de 3 monedas de 1976, dos monedas de 1 dólar y dos onzas troy de Estados Unidos, 100 pesos mexicanos y dos monedas de 1 Thaler de Maria Theresa (reacuñación). **EBC a PROOF.**
- 1540** **120,-**
Lote 10 monedas tamaño duro (Onza Troy). 2017 (2) y 2018 (8). AR. AUSTRALIA 2018 1 Dólar Koala; AUSTRIA 2018 1,50 Euros Filarmónica; CANADÁ 2017 5 Dólares (5) Lince y Hoja de Arce (4); GRAN BRETAÑA 2017 2 Libras Britania; MÉXICO 2018 1 Onza Troy Victoria y SUDÁFRICA 2018 Krugerrand. **SC.**
- 1541** **95,-**
Lote 11 monedas. 1912 a 1980. HOLANDA, ISLA DE MAN, MEXICO, TERRANOVA, URUGUAY. AR. Todas diferentes. Alguna en presentación original. Casi todas SC. A EXAMINAR. **MBC+ a SC.**

- 1542** **110,-**
Lote 11 sets Euro. 2002 a 2004. REPÚBLICA CHECA, DINAMARCA, GRAN BRETAÑA, GUERNSEY, JERSEY, POLONIA, SAN MARINO, SUECIA y SUIZA. 1 Céntmo a 2 Euros. 2 sets con moneda de 5 Euros. 90 monedas en total. Un set repetido. La de San Marino set oficial. Todo el resto Euros en pruebas de acuñación privada. Todas en presentaciones originales (9) o estuches (2). A EXAMINAR. **SC.**
- 1543** **90,-**
Lote 12 monedas. AR, Cuni. Alemania, Austria, Canada, Gran Bretaña, Egipto, Israel, México. Todas conmemorativas y diferentes. A EXAMINAR. **EBC+ a FDC.**
- 1544** **100,-**
Lote 17 monedas. 1780 (siglo XX) a 1974. ALEMANIA (3), AUSTRIA (5), HOLANDA (6) y MÉXICO (3). AR. Alemania: 3x 10 Marcos 1972 Diferentes; Austria: 4 x 50 Schilling 1970, 1971, 1972, 1974 y Thaler 1780 Mª Teresa Restrike, Holanda: 1, 4x 2 1/2 y 19 Gulden 1923 a 1970; México: 25 Pesos 1968 y 2x 100 Pesos 1985 Diferentes. Todas las monedas de Plata. A EXAMINAR. **MBC+ a PROOF.**
- 1545** **250,-**
Lote 17 monedas y una medalla. 1711 a 1912. GRAN BRETAÑA y COLONIAS. AR. Acumulación con intención coleccionística de moneda de plata inglesa. Destacan 2 de 1 Chelín, 10 tipo duro y una medalla Coronación de Eduardo VII. A EXAMINAR. **MBC a SC.**
- 1546** **250,-**
Lote 19 monedas. S.XX. VARIOS PAISES. EE.UU, LETONIA, AUSTRIA, MEXICO, ESPAÑA.. Casi todas tipo duro. Destaca 50 Centavos de peso 1885, 3 monedas 5 Lati, 5 monedas 5 Dólares, Reacuñación Maria Teresa Thaler, etc..
- 1547** **125,-**
Lote 21 monedas. 1884 a 1974. AUSTRIA (9), BULGARIA (6) y SUDÁFRICA (6). AR. Austria 50 Schilling (9) 1963 a 1974 Conmemorativas (KM-2894, 2898, 2902, 2906, 2909, 2911, 2913, 2914, 1922), Bulgaria 5 (5) y 100 Leva 1884 a 1973 (KM-7, 18, 45, 78, 79, 82) y Sudáfrica 50 Centavos (6) y 5 Shilling (5) 1948 a 1961 (KM-40.1, 40.2, 41, 52, 55, 62). A EXAMINAR. **MBC- a PROOF.**
- 1548** **175,-**
Lote 21 monedas. VARIOS PAÍSES DE AMERICA DEL CENTRO Y DEL SUR. AE y AR. Diversidad de Módulos, calidad media alta. Incluye Reacuñación 1 Peso COPIAPO 1865 Chile. IMPRESCINDIBLE EXAMINAR. **MBC a SC.**
- 1549** **220,-**
Lote 22 monedas. 1726 a 1979. FRANCIA e IMPERIO OTOMANO. AR y Ve. Incluye: 14 monedas de Francia: Ecu 1726, 5 Francos 1841, 1848, 1873 (3), 1874, 1875 (2), 50 Francos 1974, 1975, 1976, 1978 y 1979. Todas ceca de París. 8 monedas del Imperio Otomano: incluye Yuzluk, Kurush, 2 Kurush, 2 Zolota.. Una de ellas de Irán 5.000 Dinars SH1305 (KM-1101). A EXAMINAR. **BC+ a SC.**
- 1550** **100,-**
Lote 25 monedas. Siglo XX. ALEMANIA, AUSTRIA y VENEZUELA. AR. Contiene monedas alemanas de 5 marcos (todas diferentes), 25 (3) y 50 (2) chelines de Austria y 100 (6) Bolívares de Venezuela (dos repetidas y en presentación original). A EXAMINAR. **SC a PROOF.**
- 1551** **350,-**
Lote 26 monedas. 1786 a 1933. PAÍSES EUROPA DEL ESTE. AR. Acumulación con intención coleccionística de moneda de plata. Contiene moneda de Rusia, Serbia, Bulgaria, Rumanía, Polonia y Yugoslavia. 17 tipo duro. IMPRESCINDIBLE EXAMINAR. **MBC- a EBC+.**
- 1552** **120,-**
Lote 26 monedas. Siglo XVII a 2011. AE (15) y AR (11). Incluye 1/2 y 1 Dirham 1299H Marruecos, 5 y 20 Kurush Otomanos Turcos, 2 Libras Gran Bretaña 2010 y 2011 tipo Britania (1 onza AR c/u), México 1 Onza (3) y 100 Pesos 1979, 1989, 1992 y 2011 (1 onza AR c/u), 40 Reis S/F (siglo XVII) Pedro II Portugal, 8 monedas tipo Pice Jorge VI India Británica en AE y 7 monedas cobre India a identificar. A EXAMINAR. **MBC a SC.**
- 1553** **80,-**
Lote 26 monedas. 1918 a 2012. FINLANDIA (9), SAN MARINO (10) y SUIZA (7). Incluye: Finlandia set 9 monedas 1 Céntimo a 2 Euros 2006; San Marino set 2 monedas 20 y 50 Céntimos de Euro 2003 y set 8 monedas 1 Céntimo a 2 Euros 2012, los tres sets en presentación original y Suiza 7 monedas 5 Rappen 1918, 1/2 Franco 1967, 1 Franco 1966, 2 Francos 1964 y 5 Francos 1967, 1974 y 1975. A EXAMINAR. **EBC a SC.**
- 1554** **150,-**
Lote 28 monedas. S.XIX y XX. VARIOS PAÍSES DE TODO EL MUNDO. AE, AR, Latón. Todas diferentes de módulo mediano pequeño. Calidad media alta. IMPRESCINDIBLE EXAMINAR. **MBC+ a SC.**
- 1555** **250,-**
Lote 27 monedas. Siglos XIX y XX. ÁREA EUROPEA. AR. Acumulación con intención coleccionística de moneda de plata de módulo 1 Peseta en alta calidad. Contiene monedas de Albania, Hungría, Italia, Liechtenstein en otros junto a 1 duro. A EXAMINAR. **MBC a SC.**
- 1556** **180,-**
Lote 27 monedas. 1868 a 2015. AR (16, Br, BrNi, CuNi. Destacan 1 Dólar Australia 2000 Canguro y Mapa AR KM-490.1 y 15 Libras Gibraltar 2015 Aniversario Evacuación II Guerra Mundial AR. Incluye también: 5 Reichmark 1935-A Alemania, 3 x 10 Dineros y 5 x 20 Dineros Andorra 1988 a 1994 AR (una en estuche), 2 x 5 Francos 1868 y 1873, etc. A EXAMINAR. **EBC-.**
- 1557** **160,-**
Lote 29 monedas y 7 medallas. 1790 a 1987. ALEMANIA (21), AUSTRIA (3), BELGICA, EGIPTO, ESTADOS UNIDOS (2), EGIPTO, MÉXICO, SUIZA (2) Y VATICANO (5). AR. La mayoría diferentes y en plata, muchas tamaño duro. Destacan 5 Marcos 1971-D Durero Alemania y 5 francos 1939 Expo Zurich Suiza. A EXAMINAR. **MBC a PROOF.**

- 1558** **200,-**
Lote 37 monedas, 3 sets, 2 series "Así Nace una moneda", 5 fichas Cooperativas y 10 billetes locales. 1848 a 1994. ESTADO ESPAÑOL, JUA CARLOS I, FRANCIA, NUEVA ZELANDA, BILLETE LOCAL CATALUNYA y FICHAS COOPERATIVAS. AR, Br y Ni. Incluye: 26 monedas Estado Español 50 Céntimos a 50 Pesetas todas con pequeños defectos de acuñación, 2 series "Así Nace una Moneda" 1987, 5 Francos Francia 1848-A, 1849-A y 1874-A en AR, 3 sets, 8 monedas Nueva Zelanda en estuches originales 1983 y 1990 a 1994, 10 billetes 50 Céntimos (5) y 1 Peseta (5) C.M. d'Amer y 5 fichas Cooperativa Chile y México. Restos de colecciones. IMPRESCINDIBLE EXAMINAR. **MBC- a PROOF.**
- 1559** **150,-**
Lote 38 monedas y 8 medallas. 1867 a 2004. BÉLGICA, BRASIL, CANADÁ, CHINA, FRANCIA, RUSIA, SIRIA, SUDÁFRICA y VATICANO. Al, AE, Br, CuNi, AR. Incluye: 2 x 10 Euros Bélgica 2004 AR 75 Aniv. Tintín en estuche, 500 Reis Brasil 1867, 2 series Canadá 1978, 1981 y 2 x 1 Dólar 1977, 1978, Set 8 Medallas Chinas en estuche de lujo 1990 juegos asiáticos, 5 Céntimos Francia, Perpignan-Chambre Syndicale..., 8 x 1 Rublo 1977 a 1980 Rusia Olimp. Moscú'80, 1 Lira Siria 1369 a.M (1950) AR, set 9 monedas Sudáfrica 1998 en estuche SAMUNT KM-MS35 y 1000 Liras 1978 Vaticano en presentación AR. A EXAMINAR. **MBC a PROOF.**
- 1560** **120,-**
Lote 46 monedas. 1858 a 2001. VARIOS PAÍSES. AE, AR, CuNi. Incluye 1 y 100 Pesos 1934 y 1973 Perú, 18 monedas 50 Centavos a 1.000 Escudos 1912 a 2001 Portugal, 10 monedas 5 Kopeka a 5 Rublos 1858 a 1994 Rusia, 1 Peso 1953 Jose Martí Cuba, 4 monedas de 20 Marcos Alemania Oriental, etc. A EXAMINAR. **MBC- a PROOF.**
- 1561** **200,-**
Lote 56 monedas 2 Euro. 2004 a 2011. PAÍSES EUROPEOS. Pequeña colección de monedas conmemorativas de 2 Euro. Todas diferentes y conmemorativas. Incluye monedas de Austria (3), Bélgica (8), Chipre (1), Eslovenia (5), Eslovaquia (3), Francia (5), Grecia (5), Holanda (3), Irlanda (2), Italia (9), Luxemburgo (10) y Malta (2). A EXAMINAR. **SC.**
- 1562** **200,-**
Lote 57 monedas y 1 medalla. 1535, 1857 y 1910 a 2007. ALEMANIA, PRUSIA, DDR, ANDORRA, AUSTRALIA, CANADÁ, CONGO, ETIOPÍA, FRANCIA, ISTAEL y POLONIA. AE, AR, CuNi y cristal. Incluye sets, muchas conmemorativas y muchas de plata. Destacan 1 Groschen 1535 Segismundo I Polonia (Prusia), 3 Marcos 1910-A Prusia Universidad de Berlín, 1 Token Pnique 1857 Profesor Holloway Londres Australia KM-Tn278.1, 10 Francos 2007 Congo Almirante Ruyter acuñada en cristal en estuche.. IMPRESCINDIBLE EXAMINAR. **MBC a FDC.**
- 1563** **400,-**
Lote 78 monedas. Siglos XIX-XX. AR. Incluye 50 Francos Franceses, 5 Pesos y 1 Onza Mexicanos, 1/2, 1, 2 y 5 Francos Suizos, 25 Centavos y 5 Dólares de Canadiña y 1 Gulden de Holanda. En álbum. IMPRESCINDIBLE EXAMINAR. **MBC- a SC.**
- 1564** **125,-**
Lote 85 monedas, 28 Sellos-moneda, 59 Billetes, 12 Medallas y 2 Insignias. Siglo XIII a 2002. ALMOHADES a MEDALLAS. Incluye 2x Dirham cuadrado almohade, 3x 1 peseta 1978 (acuñadas en Chile), 8 tiras Euro (3x churriana, Finlandia 2000, Irlanda, Grecia y Luxemburgo 2002), 29 billetes españoles, 30 extranjeros, 12 medallas de Plata (4 científicos, 8 premios nobel) en 2 es. **BC+ a SC.**
- 1565** **100,-**
Lote centenar de monedas. Siglo XX. ESTADOS UNIDOS, SIRIA, SUECIA, TÚNEZ y TURQUÍA. AE y AR. Diferentes tamaños. A EXAMINAR. **BC+ a SC.**
- 1566** **200,-**
Lote 109 monedas. S. XIX y XX. VARIOS PAÍSES DE TODO EL MUNDO. AE, Al, AR, Latón. Resto final de colección. Todas diferentes. Unas 12 monedas tipo duro. Lote interesante. A EXAMINAR. **MBC- a EBC+.**
- 1567** **300,-**
Lote 110 monedas. Siglos XIX-XX. ALEMANIA, ALEMANIA ORIENTAL, ANTILLAS HOLANDESES, ARGENTINA, AUSTRALIA, AUSTRIA y CANADÁ. AR. La mayoría conmemorativas y diferentes. Tamaño duro, medio y pequeño. IMPRESCINDIBLE EXAMINAR. **MBC+ a PROOF.**
- 1568** **120,-**
Lote 132 monedas y 300 billetes. 1946 a 1976. ALEMANIA, ARGENTINA, CANADÁ, COLONIAS Francesas y ESTADOS UNIDOS. AR, Br, CuNi y latón. Resto de colección. Incluye 4 sets Alemania 1979 marcas de ceca D, F, G y J en presentaciones originales, set Canadá 1979 en estuche original, 5 Céntimos 1841 Colonias Francesas, álbum específico con 84 monedas 1 Dime 1946 a 1979, todas diferentes excepto 1955-D completo. Incluye también 300 billetes 1 (100), 5 (100) y 10 Pesos (100) 1974-1976. Argentina, todos correlativos SC- a SC Pick-293, 294, 295 en 3 fajos. A EXAMINAR. **MBC- a SC.**
- 1569** **180,-**
Lote 150 monedas. Siglo XX. ISRAEL y PALESTINA. AR, CUNI, LATÓN. Muchas diferentes, incluye sets o presentaciones originales. Diferentes tamaños. **MBC a PROOF.**
- 1570** **125,-**
Lote 165 monedas 2 Céntimos a 2 Euros. 1999 a 2004. ALEMANIA (51), AUSTRIA (30), BÉLGICA (36), FINLANDIA (32), ITALIA (12) y LUXEMBURGO (4). AE, latón y bimetálico. Todas con errores. En hojas de álbum. IMPRESCINDIBLE EXAMINAR. **MBC- a SC.**
- 1571** **60,-**
Lote 440 monedas. DIFERENTES PAÍSES DEL MUNDO. AR, AE, AL, CUNI, BR, LATÓN. En dos álbumes. IMPRESCINDIBLE EXAMINAR. **BC+ a SC.**

1572 **300,-**

Resto final de colección alrededor 500 monedas. S. XIX y XX. VARIOS PAÍSES DE TODO EL MUNDO. AE, Al, AR, CuNi, latón. Incluye varias monedas en AR tipo duro, alguna reproducción. Interesante. IMPRESCINDIBLE EXAMINAR. **BC a SC.**

1573 **140,-**

Lote 600 monedas aproximadamente y 100 billetes 1 Peso. Siglos XIX y XX. VARIOS PAISES. Al, AE, Br, Ni, CuNi, etc. Destacan dos decenas de monedas de México Revolucionario, 3x 2 Lati 1925 Letonia AR, 5 Patacas 1952 Macao AR, Doubles de Guernesey, 1/2 peniques de Gran Bretaña, Mónaco, Marruecos, etc. Incluye un fajo 100 billetes 1 Peso Argentina (1974) Pick-293 SC-. LA. **BC+ a SC.**

1574 **150,-**

Lote 1250 monedas aproximadamente. Siglo XX. PAÍSES EUROPEOS. En 6 álbumes. Lote pesado, gastos de envío superior a lo habitual. IMPRESCINDIBLE EXAMINAR. **BC+ a SC.**

1575 **120,-**

Lote centenares de monedas. Siglo XIX-XX. AR, AE, AL, BR, CUNI. Italia, Gran Bretaña, Marruecos, Portugal, Rusia, Sarawak, Singapur, Tailandia, Turquía, Vaticano.. Diferentes tamaños. IMPRESCINDIBLE EXAMINAR. **BC+ a SC.**

1576 **50,-**

Lote centenares de monedas. Siglo XX. DINAMARCA, EMIRATOS ÁRABES UNIDOS, ESTADOS UNIDOS, FIJI, FILIPINAS, GUATEMALA, LAOS, MARRUECOS. Al, Br, Latón. IMPRESCINDIBLE EXAMINAR. *Lote pesado, gastos de envío superiores a lo habitual.* **MBC- a SC.**

1577 **135,-**

Lote de tiras y sets. Siglo XX. VARIOS PAISES. AE, Al, CuNi, Latón. Incluye varios Set oficiales y recopilación de tiras de países como: Monaco, Aruba, Guernsey, Polonia, Malta, Chipre, Austria, Israel, Checoslovaquia. IMPRESCINDIBLE EXAMINAR. **SC.**

BILLETES ESPAÑOLES

BILLETES ESPAÑOLES

1578 **200,-**

100 Reales de Vellón. 30 Mayo 1870. CARLOS VII PRETENDIENTE. TOUR DE PEILZ. Ed-A208. **SC.**

1579 **200,-**

100 Reales de Vellón. 30 Mayo 1870. CARLOS VII PRETENDIENTE. TOUR DE PEILZ. Ed-A208. **SC.**

1580 **90,-**

50 Pesetas. 30 Noviembre 1902. Velázquez, FALSO DE ÉPOCA. (Roturas, reparación central con cinta adhesiva). Ed-B93f. **(BC).**

1581 **250,-**

Lote 30 billetes 25 (3), 50 (4), 100 Pesetas (23). 1906 y 1907. A EXAMINAR. Ed-313, 313a (22), 314a, 315, 315a (2) 318 (2), 319. **MBC- a MBC+.**

1582 **300,-**

500 Pesetas. 28 Enero 1907. (Roturas, algo roído). MUY ESCASO. Ed-316. **MBC-.**

1583 **50,-**

Lote 20 billetes 25 Pesetas. 15 Agosto 1928. Calderón de la Barca. Serie E. La mayoría correlativos. Ed-353. **SC.**

1584 **100,-**

Lote 50 billetes 25 Pesetas. 15 Agosto 1928. Calderón de la Barca. Serie E. Todos correlativos. Ed-353. **SC.**

1585 **60,-**

Lote 6 billetes 50 Pesetas. 17 Mayo 1927. Alfonso XIII. Resellos de REPÚBLICA ESPAÑOLA. Ed-332. **MBC- a MBC.**

1586 **25,-**

Lote 10 billetes 50 Pesetas. 15 Agosto 1928. Velázquez. Serie E. Todos correlativos. Ed-354. **SC.**

1587 **25,-**

Lote 10 billetes 50 Pesetas. 15 Agosto 1928. Velázquez. Serie E. Todos correlativos. Ed-354. **SC.**

1588 **50,-**

Lote 20 billetes 50 Pesetas. 15 Agosto 1928. Velázquez. Serie E. Todos correlativos. Ed-354. **SC.**

1589 **50,-**

Lote 20 billetes 50 Pesetas. 15 Agosto 1928. Velázquez. Serie E. La mayoría correlativos. Ed-354. **SC.**

1590 **100,-**

Lote 50 billetes 50 Pesetas. 15 Agosto 1928. Velázquez. Serie E. Todos correlativos. Ed-354. **SC.**

1591 **70,-**

Lote 10 billetes 100 Pesetas. 1 Julio 1925. Felipe II. Serie F. Todos correlativos. Ed-350. **SC.**

1592 **500,-**

100 Pesetas. 15 Agosto 1928. Cervantes. Numeración A0.000.000 y SPECIMEN en taladro. Ed-355M. **SC.**

1593	50,-	1606	250,-
500 Pesetas. 15 Agosto 1928. Cardenal Cisneros. Precintado y garantizado por PMG (nº 77a64E1906012031G) como 64 CHOICE UNCIRCULATED EPQ. Ed-356. SC.		25 Pesetas. 31 Agosto 1936. Sorolla. Serie A. Precintado y garantizado por PCGS (nº 686754.66/37561021) como 66 GEM UNC OPQ. EXCEPCIONAL CALIDAD. Ed-367a. SC.	
1594	70,-	1607	150,-
Lote 2 billetes 500 Pesetas. 15 Agosto 1928. Cardenal Cisneros. Pareja correlativa. Ed-356. SC.		25 Pesetas. 31 Agosto 1936. Sorolla. Serie A. (Levísima doblez en esquina inferior derecha). Ed-367a. SC- .	
1595	75,-	1608	300,-
Lote 3 billetes 500 Pesetas. 15 Agosto 1928. Cardenal Cisneros. Trío correlativo. (Ondulaciones de origen). Ed-356. SC.		Lote 2 billetes 25 Pesetas. 31 Agosto 1936. Sorolla. Serie A. Pareja correlativa. (Leves dobleces en esquinas). Apresto original. Ed-367a. SC- .	
1596	100,-	1609	200,-
Lote 3 billetes 500 Pesetas. 15 Agosto 1928. Cardenal Cisneros. Trío correlativo. Ed-356. SC.		Lote 2 billetes 25 Pesetas. 31 Agosto 1936. Sorolla. Serie A. Pareja correlativa. (Algunas arrugas y leve cortecito en margen). Conserva todo su apresto original. Ed-367a. SC- a EBC.	
1597	70,-	1610	100,-
Lote 2 billetes 500 Pesetas. 15 Agosto 1928. Cardenal Cisneros. Ed-356. SC- .		25 Pesetas. 31 Agosto 1936. Sorolla. Serie A. (Perforación en la parte inferior). Ed-367a. EBC+.	
1598	90,-	1611	75,-
Lote 2 billetes 1.000 Pesetas. 1 Julio 1925. Carlos I. Pareja correlativa. (Arruguitas). Ed-351. EBC.		25 Pesetas. 31 Agosto 1936. Sorolla. Serie A. (Rotura en margen superior y manchas de tinta en anverso). Ed-367a. EBC- .	
1599	50,-	1612	50,-
1.000 Pesetas. 15 Agosto 1928. San Fernando. Ed-357. SC.		Lote 5 billetes 50 Pesetas. 22 Julio 1935. Ramón y Cajal. Sin serie. Colores alterados, dos de ellos en margen reverso inferior, numeración desplazada. A EXAMINAR. Ed-366. EBC- a EBC+.	
1600	70,-	1613	175,-
1.000 Pesetas. 15 Agosto 1928. San Fernando. Ed-357. SC.		50 Pesetas. 22 Julio 1935. Ramón y Cajal. Serie A. Ed-366a. SC.	
1601	70,-	1614	200,-
1.000 Pesetas. 15 Agosto 1928. San Fernando. Ed-357. SC.		Lote 5 billetes 50 Pesetas. 22 Julio 1935. Ramón y Cajal. Serie A. (Manchas y ondulaciones). Apresto original. Ed-366a. SC.	
1602	50,-	1615	350,-
Lote 2 billetes 1.000 Pesetas. 15 Agosto 1928. San Fernando. Pareja correlativa. (Leves manchas en la esquina superior derecha). Ed-357. SC.		Lote 2 billetes 50 Pesetas. 22 Julio 1935. Ramón y Cajal. Serie A. Pareja correlativa. Ed-366a. SC.	
1603	150,-	1616	250,-
Lote 2 billetes 1.000 Pesetas. 15 Agosto 1928. San Fernando. Pareja correlativa. Ed-357. SC.		Lote 2 billetes 50 Pesetas. 22 Julio 1935. Ramón y Cajal. Serie A. Pareja correlativa. (Manchitas en el margen izquierdo). Ed-366a. (SC).	
1604	400,-	1617	50,-
Lote 99 billetes 5 Pesetas. Emisión 1935. Certificado de Plata. Serie G, jamás circuló. Taco casi completo (falta solo el 1er billete). Con faja-precinto original de Bradbury Wilkinson & Co. Ed-363b. SC.		Lote 2 billetes 100 Pesetas. 25 Abril 1931. Fernández de Córdoba. Pareja correlativa. Ed-360. SC.	
1605	200,-		
25 Pesetas. 31 Agosto 1936. Sorolla. Serie A. (Levísima arruguita en margen superior). Ed-367a. SC.			

1618	70,-
Lote 3 billetes 100 Pesetas. 25 Abril 1931. Fernández de Córdoba. Trío correlativo. Ed-360. SC.	
1619	75,-
Lote 3 billetes 100 Pesetas. 25 Abril 1931. Fernández de Córdoba. Trío correlativo. (Ondulaciones de origen). Ed-360. SC.	
1620	75,-
Lote 3 billetes 100 Pesetas. 25 Abril 1931. Fernández de Córdoba. Trío correlativo. (Ondulaciones de origen). Ed-360. SC.	
1621	650,-
500 Pesetas. 25 Abril 1931. Juan Sebastián Elcano. Numerado 0.000.000 y SPECIMEN en taladro. Ed-361M. SC.	
1622	50,-
Lote 2 billetes 500 Pesetas. 25 Abril 1931. Juan Sebastián Elcano. Pareja correlativa. Ed-361. SC.	
1623	70,-
Lote 3 billetes 500 Pesetas. 25 Abril 1931. Juan Sebastián Elcano. Trío correlativo. Ed-361. SC.	
1624	70,-
500 Pesetas. 25 Abril 1931. Juan Sebastián Elcano. Precintado y garantizado por PMG (nº 8466E1906012013G) como 66 GEM UNCIRCULATED EPQ *. Ed-361. SC.	
1625	500,-
500 Pesetas. 7 Enero 1935. Hernán Cortés. Precintado y garantizado por PCGS (nº 699777.66/37233750) como 66 GEM UNC OPQ. EXCEPCIONAL CALIDAD. Ed-385. SC.	
1626	750,-
Lote 2 billetes 500 Pesetas. 7 Enero 1935. Hernán Cortés. Pareja correlativa. (Leves arrugas en esquinas). Ed-365. SC-.	
1627	250,-
500 Pesetas. 7 Enero 1935. Hernán Cortés. (Esquina inferior izquierda algo redondeada). Sin circular, con todo el apresto original. Ed-365. (SC-).	
1628	250,-
500 Pesetas. 7 Enero 1935. Hernán Cortés. (Esquina inferior izquierda con leves rozaduras). Sin circular, con todo el apresto original. Ed-365. (SC-).	
1629	950,-
1.000 Pesetas. 25 Abril 1931. José Zorrilla. Numerado 0.000.000 y SPECIMEN en taladro. Ed-362M. SC.	

1630	700,-
1.000 Pesetas. 25 Abril 1931. Zorrilla. Precintado y garantizado por PCGS (nº 699878.66/38465413) como 66 GEM UNC OPQ. EXCEPCIONAL CALIDAD, máxima reconocida por PCGS y PMG para este billete. Ed-362. SC.	
1631	400,-
1.000 Pesetas. 25 Abril 1931. Zorrilla. (Leves arrugas en el margen superior). Sin circular, con todo el apresto original. Ed-362. (SC-).	
1632	200,-
1.000 Pesetas. 25 Abril 1931. Zorrilla. (Falta de papel en el ángulo superior izquierdo y manchas en los márgenes). Con todo el apresto original. Ed-362. (MBC+).	

LOTES BILLETES ALFONSO XIII Y II REPÚBLICA

1633	100,-
Lote 21 billetes 1, 2, 5 (2), 25 (3), 50 (7), 100 (5) y 500 Pesetas. 1925 a 1928. A EXMINAR. Ed-339, 340, 344 (2), 353 (3), 354 (4), 355 (2), 356, 363, 363a, 391, 392, 393, 407 (2). MBC- a SC.	
1634	120,-
Lote 9 billetes 50 (6), 100 (2) y 1.000 Pesetas. 1925 a 1935. Incluye: 100 Pesetas 1925 Felipe II, uno con dos taladros e INUTILIZADO en tampón negro Serie C BC+, el otro Serie C con sello en sello ESTADO ESPAÑOL-BURGOS MBC-, 50 Pesetas 1935 Ramón y Cajal violeta pareja correlativa, rojos (2) y azules alterados químicamente (2) EBC- a SC y 1.000 Pesetas 1925 Carlos I sello en seco ESTADO ESPAÑOL-BURGOS BC+. (Los de 1925 pequeñas roturas o pequeñas manchitas). A EXAMINAR. Ed-323a, 366, 410, 416. BC+ a SC.	
1635	50,-
Lote 25 billetes 1 a 100 Pesetas y 5 Centavos a 10 Pesos. 1896 a 1935. Incluye 2,50 Pesetas Generalitat de Catalunya y 7 billetes del Banco Español de la Isla ce Cuba. A EXAMINAR. MBC- a EBC-.	
1636	200,-
Lote 30 billetes. 1906 a 1936. Destacan 50, 100 Pesetas 1906, 25, 50 Pesetas 1907. En albúm. A EXAMINAR. BC a EBC.	

GUERRA CIVIL

1637	40,-
25 Céntimos. 1937. CONSEJO DE ASTURIAS Y LEÓN. Sin Serie ni numeración. Ed-394. SC.	
1638	70,-
Lote 12 billetes 25 (6), 40 (2) Céntimos, 1 (2) y 2 Pesetas (2). 1937. CONSEJO DE ASTURIAS Y LEÓN. A EXAMINAR. Ed- 394 (6), 395 (2), 397 (2), 398 (2). MBC+ a EBC.	

1639	65,-	1648	80,-
Lote 6 billetes 25 (2) y 50 Pesetas (4). 1 Enero 1937. EL BANCO DE ESPAÑA. BILBAO. A EXAMINAR. Ed-388a (2), 389a, b, c, d. MBC+ a SC.		Lote 3 billetes 50 y 100 Pesetas (2). 1 Enero 1937 (2), Septiembre 1937. BANCO DE ESPAÑA BILBAO (2) y BANCO DE ESPAÑA GIJÓN. Los del Banco de bilbao antefirma Banco de Vizcaya, con doble matriz. Ed-389b, 390b, 399. SC.	
1640	60,-	1649	60,-
Lote 7 billetes 5, 10, 25 (2), 50, 100 Pesetas (2). 1 Enero 1937. BANCO DE ESPAÑA. BILBAO. Antefirmas: 5 Banco de Bilbao, 10 Banco de Vizcaya, 25 Caja de Ahorros Vizcaina (2), 50 Caja de Ahorros y Monte de Piedad, 100 Banco de Bilbao (2). A EXAMINAR. Ed-385c, 387b, 388a (2), 389c, 390a (2). MBC- a MBC+.		50 Pesetas. 1 Noviembre 1936. EL BANCO DE ESPAÑA. SANTANDER. Antefirma Banco de Bilbao. (Leves roturas en margen y pequeñas manchitas). Ed-378a. (MBC+).	
1641	90,-	1650	50,-
Lote 2 series 5 billetes 5 a 100 Pesetas. 1936 y 1 Enero 1937. EL BANCO DE ESPAÑA. BILBAO. Una serie 5 billetes 5 (2), 25, 50 y 100 Pesetas. La otra serie 5 billetes 5, 10, 25, 50 y 100 Pesetas 1 Enero 1937 con sello-tampón GOBIERNO DE EUZKAJI-EUZKADIKO JAURIARITZA-HACIENDA. Todos diferentes. 10 billetes en total. A EXAMINAR. Ed-368k, 368Ab, 369f, 370b, 371f, 385c, 387g, 388a, 389b, 390a. BC+ a EBC-.		Lote 2 billetes 5 Y 50 Pesetas. 1 Noviembre 1936. EL BANCO DE ESPAÑA. SANTANDER. Antefirmas Banco Español de Credito (5 Ptas.) y Banco de Bilbao (50 Ptas.). (Pequeñas roturas). Ed-375b, 378a. MBC-.	
1642	90,-	1651	120,-
Lote 8 billetes 5, 50 (2), 100 (2) y 1.000 (3) Pesetas. 1 Enero 1937. EL BANCO DE ESPAÑA. BILBAO. Diferentes antefirmas. Todos con doble matriz. A EXAMINAR. Ed-385f, 389a y f, 390b, c, NE27b, c, g. SC- y SC.		Lote 4 billetes 5, 25, 50, 100 Pesetas. 1 Noviembre 1936. BANCO DE ESPAÑA. SANTANDER. Antefirmas: 5 Banco Hispano Americano, 25 Banco de Santander, 50 Banco Mercantil, 100 Banco Mercantil. A EXAMINAR. Ed-375c, 377g, 378f, 378f. BC a MBC-.	
1643	90,-	RESELLOS	
2,50 Pessetes. 25 Setembre 1936. GENERALITAT DE CATALUNYA. Numeración en rojo. (Pequeñas manchitas). Ed-372a. EBC-.		1652	175,-
1644	80,-	Lote 6 billetes 50 Pesetas. 15 Agosto 1928. Velázquez Sin Serie (3) y Serie A (3). Todos con selo en seco ESTADO ESPAÑOL-BURGOS. (Alguno manchitas). Ed-407. MBC- a (MBC).	
Lote 3 billetes 2,50 y 10 Pessetes (2). 25 Setembre 1936. GENERALITAT DE CATALUNYA. El de 2,50 Pesetas numeración en negro. Ed-372, 374. BC+ a MBC-.		1653	100,-
1645	90,-	Lote 9 billetes 50 Pesetas. 15 Agosto 1928. Velázquez. Serie A. Todos sello en seco: ESTADO ESPAÑOL BURGOS. Ed-407. MBC- a MBC+.	
Lote 10 billetes 2,50 (2), 5, 10 Pesetas (7). 25 Setembre 1936. GENERALITAT DE CATALUNYA. 2,50 Pesetas numeración en negro y en rojo. A EXAMINAR. Ed-372, 372a, 373, 374 (7). BC a MBC-.		1654	50,-
1646	125,-	100 Pesetas. 1 Julio 1925. Felipe II . Doble sello en seco; Sello República 1931 y ESTADO ESPAÑOL-BURGOS. Ed-410A. MBC+.	
Prueba de Imprenta 1.000 Pesetas. 10 Agost 1950. GENERALITAT DE CATALUNYA. Anverso marrón y reverso verde. Con texto. Serie H. (Leve dobles en esquina). Ed-Cita pág. 103; LB-Cita pág. 756. SC-.		1655	90,-
1647	70,-	Lote 8 billetes 100 Pesetas. 1 Julio 1925. Felipe II . Todos sello en seco: ESTADO ESPAÑOL BURGOS. A EXAMINAR. Ed-413. BC+ a MBC-.	
Lote 6 billetes 100 Pesetas. Septiembre 1937. EL BANCO DE ESPAÑA. GIJÓN. 2 de ellos con sello en seco: PROPERTY LIMITED, estos con un margen roído. A EXAMINAR. Ed-399. EBC a SC.		1656	90,-
		500 Pesetas. 24 Julio 1927. Isabel la Católica. Sello en seco ESTADO ESPAÑOL-BURGOS. Ed-413. MBC.	
		1657	90,-
		1.000 Pesetas. 1 Julio 1925. Carlos I. Sello en seco ESTADO ESPAÑOL BURGOS. Ed-416. EBC-.	

ESTADO ESPAÑOL

1658 **80,-**

Lote 3 billetes 1 Peseta. 12 Octubre 1937. Serie E Pareja correlativa y serie F. Ed-425a. **MBC+ a EBC+.**

1659 **90,-**

Lote 3 billetes 1 Peseta. 12 Octubre 1937 y 28 Febrero 1938 (2). A EXAMINAR. Ed-425a, 427a, 427b. **SC- a SC.**

1660 **90,-**

Lote 2 billetes 1 Peseta. 1 Junio 1940. Hernán Cortés. Sin Serie. Ed-441. **SC.**

1661 **100,-**

Lote 2 billetes 1 Peseta. 1 Junio 1940. Hernán Cortés. Sin Serie. Pareja correlativa. Ed-441. **SC.**

1662 **75,-**

Lote 2 billetes 1 Peseta. 4 Septiembre 1940. Carabela. Sin Serie. Pareja correlativa. (Levísimas arruguitas). Ed-442. **SC.**

1663 **90,-**

Lote 3 billetes 1 Peseta. 4 Septiembre 1940. Carabela. Serie D. Trío correlativo. Ed-442a. **SC- a SC.**

1664 **80,-**

Lote 3 billetes 1 Peseta. 12 Octubre 1937 y 4 Septiembre 1940. Carabela Series A y B. A EXAMINAR. Ed-425, 442a (2). **EBC+ a SC.**

1665 **200,-**

Lote 5 billetes 1 Peseta. 1937 a 1940. 12 Octubre 1937 Serie F, 28 Febrero 1938 Serie G, 30 Abril 1938 Serie C, Hernán Cortés Sin serie, Carabela Serie I. Mayoría SC. A EXAMINAR. Ed-425a, 427b, 428a, 441, 442a. **EBC- a SC.**

1666 **80,-**

Lote 15 billetes 1 Peseta. 1943 y 1945. Fernando "el Católico", Sin serie, serie B pareja correlativa, Serie K trío y pareja correlativas. Isabel "la Católica" Sin serie (3), F (4) y K. A EXAMINAR. Ed-447, 447a (7), 448 (3), 448a (5). **EBC- a SC.**

1667 **75,-**

Lote 14 billetes 1 Peseta. 1948, 1951 y 1953. A EXAMINAR. Ed-457 (2), 461a (7), 465, 465a (4). **SC- a SC.**

1668 **130,-**

Lote 17 billetes 1 Peseta. 1937 a 1953. Incluye: 12 Octubre 1937 Series D y F, Abril 1938 Serie A, 1940 Carabela Series D e I, 1945 Isabel "La Católica" Serie G pareja correlativa, 1948 Dama de Elche Serie L pareja correlativa, 1951 El Quijote Serie R pareja correlativa y 1953 Marqués de Santa Cruz Series N (2), V (2) y Z (2). A EXAMINAR. Ed-425a, 428, 442a, 448a, 457a, 461a, 465a. **EBC+ a SC.**

1669 **120,-**

Lote 180 billetes 1 Peseta. 1938 a 1953. 1 peseta (100) billetes 1953 en fajo original de la F.N.M.T. A EXAMINAR. Ed- 428, 428a, 448a, 457, 457a, 461a, 465a. **MBC+ a SC.**

1670 **100,-**

Lote 5 billetes 1(2) y 2(3) Pesetas. 28 Febrero y 30 Abril 1938. Ed-427, 427a, 429a(3). **EBC a SC.**

1671 **220,-**

Lote 19 billetes 1(17), 2 Pesetas (2). 28 y 30 Abril 1938. Diversas series, varias parejas correlativas de 1 peseta. A EXAMINAR. Ed-427 (6), 428, 428a (10), 429, 429a. **SC- a SC.**

1672 **150,-**

5 Pesetas. 21 Noviembre 1936. (Pequeñas roturas). Ed-417. **BC+.**

1673 **80,-**

Lote 2 billetes 5 Pesetas. 21 Noviembre 1936. (Reparaciones múltiples, uno de 5 pesetas plastificado de forma no profesional). IMPRESCINDIBLE EXAMINAR. Ed-417(2). **BC.**

1674 **120,-**

5 Pesetas. 18 julio 1937. Portabella. Serie C. Ed-424a. **SC-.**

1675 **120,-**

Lote 2 billetes 5 Pesetas. 18 Julio 1937. Portabella. Serie A y C. (Manchitas). Ed-424a. **MBC+.**

1676 **60,-**

5 Pesetas. 10 Agosto 1938. Serie A. (Leves arruguitas). Ed-435. **SC.**

1677 **60,-**

Lote 2 billetes 5 Pesetas. 10 Agosto 1938. Serie B. Pareja correlativa. (uno doblez en esquina). Ed-435. **SC- y SC.**

1678 **60,-**

Lote 10 billetes 5 Pesetas. 10 Agosto 1938. Series H (6) y K (4). A EXAMINAR. Ed-435a. **MBC a EBC-.**

1679 **100,-**

Lote 3 billetes 5 Pesetas. 10 Agosto 1938 (2) y 4 Septiembre 1940. Series E y K, Alcázar de Segovia serie H. Ed-435a(2), 443a. **EBC- a SC-.**

1680 **120,-**

Lote 13 billetes 5 Pesetas. 10 Agosto 1938 y 4 Septiembre 1940. 7x 10 Agosto 1938 Series B (2), C (4) y F; 4 Sept. 1940 Alcazar de Segovia Series B, C (pareja correlativa), E, F y H. A EXAMINAR. Ed-435a y 443a. **MBC a EBC.**

1681	120,-	1692	60,-
Lote 2 billetes 5 Pesetas. 4 Septiembre 1940. Alcázar de Segovia. Serie K. Pareja correlativa. Ed-443a. SC.		Lote 3 billetes 5 Pesetas. 1943, 1945 y 1947. Isabel "La Católica" Sin Serie, Capitulaciones de Santa Fe Serie I y Séneca Sin Serie. (Levisimas arrugitas). Ed-446, 449a, 454. SC- a SC.	
1682	150,-	1693	75,-
Lote 6 billetes 5 Pesetas. 13 Febrero 1943. Isabel "La Católica". Serie C (3), F (3). A EXAMINAR. Ed-446. EBC+ a SC.		Lote 6 billetes 5 Pesetas. 1943, 1945 y 1947. Pareja correlativa Isabel "La Católica" Serie B, pareja correlativa Capitulaciones de Santa Fe Serie H y pareja no correlativa Séneca Serie A. (Levisimas arrugitas). Ed-446a, 449a, 454a. SC- a SC.	
1683	110,-	1694	135,-
Lote 5 billetes 5 Pesetas. 15 Junio 1945. Capitulaciones de Santa Fe. Sin Serie (3) y Serie K (2), pareja correlativa. A EXAMINAR. Ed-449 (3), 449a (2). EBC+ a SC.		Lote 17 billetes 5 Pesetas. 13 Feb. 1943, 15 Junio 1945 y 12 Abril 1947. 5x 1943 Isabel "la catolica" Sin Serie (2), Serie D (pareja correlativa) y J; 10x Capitulaciones de Sta. Fe Sin Serie (2), Series A (2), B (3), E, G y K; 2x 1947 Séneca Sin Serie y Serie A. A EXAMINAR. Ed-446, 446a, 449, 449a, 454 y 454a. MBC+ a SC-.	
1684	90,-	1695	35,-
Lote 5 billetes 5 Pesetas. 15 Junio 1945. Capitulaciones de Santa Fe. Series G, H, K (3). A EXAMINAR. Ed-449a. EBC+ a SC.		Lote 8 billetes 5 Pesetas. 16 Agosto 1951. Balmes. Sin serie y diversas series (7). (Doblez en esquina). Ed-459 y 459a. MBC+ a SC-	
1685	75,-	1696	200,-
Lote 12 billetes 5 Pesetas. 15 Junio 1945. Capitulaciones de Santa Fé. Series D, G, H, I, K y J. Seis parejas correlativas, una de cada serie. A EXAMINAR. Ed-449a. EBC- a EBC+.		Lote 8 billetes 5 Pesetas. 1937 a 1951. Portabella Serie C, 10 Agosto 1938 Serie L, Alcázar de Segovia Serie L, Isabel la Católica Serie D, Capitulaciones Santa Fe Serie G, Seneca Serie E, Elcano Sin serie, Balmes Sin Serie. A EXAMINAR. Ed-424, 435a, 443a, 446a, 449a, 454a, 455, 459. MBC a SC.	
1686	150,-	1697	120,-
Lote 8 billetes 5 Pesetas. 1938 a 1945. Incluye: 10 Agosto 1938 Serie H SC, 1940 Alcázar de Segovia Serie H (2) SC- y EBC+, 1943 Isabel "La Católica" Serie G (2) SC- (arrugas) y 1945 Capitulaciones de Santa Fe Serie C (3) SC- a SC. A EXAMINAR. Ed-435a, 443a, 446a, 449a. EBC+ a SC.		Lote 12 billetes 5 Pesetas. 1943, 1945, 1948, 1951, 1954. Capitulaciones de Santa Fe 4 correlativos y Alfonso X pareja correlativa. A EXAMINAR. Ed-446a(2), 449a(5), 455a, 459a, 466a(3). MBC+ a SC.	
1687	120,-	1698	60,-
Lote 4 billetes 5 Pesetas. 12 Abril 1947. Séneca. Sin Serie. Todos correlativos. (Imperceptible oscurecimiento de papel en esquina de reverso). Ed-454. SC.		Lote 12 billetes 5 Pesetas. 1943, 1948 y 1954. A EXAMINAR. Ed-446a (2), 466, 466a (3). EBC- a SC.	
1688	100,-	1699	240,-
Lote 4 billetes 5 Pesetas. 12 Abril 1947. Séneca. Dos parejas correlativas Serie A y C. (Alguna levísimas manchitas). Ed-454a. EBC y (SC).		Lote 92 billetes 5 Pesetas. 1947 a 1954. 1947 Séneca Serie A, una pareja y trío correlativos SC- y EBC+; 1948 Elcano Series E (4) y K (4) cuatro parejas correlativas; 1951 Balmes (51) Sin serie a Serie 1L, seis parejas correlativas Series 1C a 1L y 1954 Alfonso S (28) Sin Serie a Serie Q, cuatro parejas correlativas Series G, K y S. A EXAMINAR. Ed-454a, 455a, 459, 459a, 466, 466a. MBC+ a SC-.	
1689	70,-	1700	120,-
Lote 2 billetes 5 Pesetas. 12 Abril 1947. Séneca. Serie B y C. A EXAMINAR. Ed-454a. MBC+ y SC.		Lote 2 billetes 25 Pesetas. 21 Noviembre 1936. Serie F pareja correlativa. Ed-419a. SC-.	
1690	60,-		
Lote 2 billetes 5 Pesetas. 12 Abril 1947. Séneca. Series C y D. Ed-454a. MBC+ y EBC.			
1691	50,-		

1701	100,-	1713	50,-
Lote 2 billetes 25 Pesetas. 21 Noviembre 1936. Serie E y S. Ed-419a. EBC+ y SC- .		50 Pesetas. 20 Mayo 1938. Castillo de Olite. Serie D. Ed-431a. MBC+.	
1702	140,-	1714	225,-
25 Pesetas. 20 Mayo 1938. Giralda de Sevilla. Serie D. Ed-430a. SC.		Lote 2 billetes 50 Pesetas. 20 Mayo 1938. Castillo de Olite. Serie E. Pareja correlativa. Ed-431a. SC.	
1703	150,-	1715	150,-
25 Pesetas. 20 Mayo 1938. Giralda de Sevilla. Serie D. Ed-430a. SC.		Lote 4 billetes 50 Pesetas. 1936 a 1951. 21 Noviembre 1936 Serie J, Castillo de Olite Serie D, Menéndez y Pelayo Serie C, Rusiñol Serie C. A EXAMINAR. Ed-420a, 431a, 437a, 462a. MBC- a SC- .	
1704	100,-	1716	120,-
Lote 2 billetes 25 Pesetas. 20 Mayo 1938. Giralda de Sevilla. Serie E. Pareja correlativa. Ed-430a. EBC+.		Lote 5 billetes 50 (3) y 100 Pesetas (2). 28 Mayo 1938. Castillo de Olite, Series A, C y E y Casa del Cordón, Series A y H. Ed-431a, 432, 432a. MBC a EBC.	
1705	750,-	1717	100,-
Lote 2 billetes 25 Pesetas. 9 Enero 1940. Herrera. Serie A. Pareja correlativa. Ed-436. EBC+.		Lote 2 billetes 50 y 100 Pesetas. 20 Mayo 1938. Castillo de Olite Serie E, Casa del Cordón Serie G. Ed-431a, 432a. MBC+ y EBC- .	
1706	100,-	1718	100,-
25 Pesetas. 9 Enero 1940. Herrera. Serie C. (Leve doblez en esquina superior izquierda). Ed-436a. EBC+.		100 Pesetas. 21 Noviembre 1936. Catedral de Burgos Serie Q. Ed-421a. SC- .	
1707	75,-	1719	60,-
25 Pesetas. 9 Enero 1940. Herrera. Serie E. Ed-436a. EBC+.		Lote 3 billetes 100 Pesetas. 21 Noviembre 1936. Series P y X (2). Ed-421a. MBC- a MBC.	
1708	75,-	1720	80,-
Lote 5 billetes 25 Pesetas. 19 Febrero 1946. Flórez Estrada. Series D, F, G y I. Contiene una pareja correlativa. EBC- a EBC.		Lote 4 billetes 100 Pesetas. 21 Noviembre 1936. Catedral de Burgos. Serie B, T, X y W. (Pequeñas roturas). MBC- .	
1709	120,-	1721	60,-
Lote 4 billetes 25 Pesetas. 1936, 1938, 1940 y 1946. 21 Noviembre 1936 Serie R, Giralda de Sevilla Serie B, Herrera Serie C y Flórez Estrada Serie F. A EXAMINAR. Ed-419a, 430a, 436a y 450a. MBC+ a SC.		Lote 26 billetes 100 Pesetas. 21 Noviembre 1936. Catedral de Burgos. Diversas Series. A EXAMINAR. Ed-421a. BC- a MBC- .	
1710	100,-	1722	150,-
Lote 4 billetes 25 Pesetas. 1936, 1938, 1940 y 1946. 21 Noviembre 1936 Serie N, Giralda de Sevilla Serie D, Herrera Serie D, Flórez Estrada Serie C. A EXAMINAR. Ed-419a, 430a, 436a, 450a. MBC a SC- .		Lote 5 billetes 100 Pesetas. 1936 (3), 1938 (2). Catedral de Burgos Series D, M, Q y Casa del Cordón Serie F. A EXAMINAR. Ed-421a (3), 432a. MBC+.	
1711	120,-	1723	175,-
Lote 3 billetes 25 y 50 Pesetas (2). 21 Noviembre 1936 (2), 20 Mayo 1938. Serie E, F y R. A EXAMINAR. Ed-420a (2), 430a. MBC a EBC- .		Lote 4 billetes 100 Pesetas. 21 Noviembre 1936 y 20 Mayo 1938. Catedral de Burgos Serie M y U, Casa del cordón Serie D y F. A EXAMINAR. Ed-421a(2), 432a(2). MBC- a MBC+.	
1712	50,-	1724	120,-
50 Pesetas. 20 Mayo 1938. Castillo de Olite. Serie C. Ed- 431a. EBC- .		Lote 22 billetes 100 Pesetas. 21 Noviembre 1936 y 20 Mayo 1938. 1936 Catedral de Burgos (18) Series K a X y 1938 Casa del Cordón Series B (2), F y H. A EXAMINAR. Ed-421a, 432a. BC- a MBC.	

1725	75,-	1739	100,-
100 Pesetas. 20 Mayo 1938. Casa del Cordón. Serie A. Ed-432. SC- .		Lote 7 billetes 100 Pesetas. 2 Mayo 1948. Bayeu. Seies A, B (2), F (2), G, H. A EXAMINAR. Ed-456a. MBC a MBC+ .	
1726	140,-	1740	100,-
Lote 2 billetes 100 Pesetas. 20 Mayo 1938. Casa del Cordón. Serie C. Pareja correlativa. (Arrugas de impresión). Ed-432a. SC- .		Lote 2 billetes 100 Pesetas. 1946 y 1948. Goya Serie B y Bayeu Serie D. A EXAMINAR. Ed-451b, 456a. SC- a SC .	
1727	70,-	1741	150,-
100 Pesetas. 20 Mayo 1938. Casa del Cordón. Serie C. Pareja correlativa. Ed-432a. EBC .		Lote 4 billetes 100 Pesetas. 1938 a 1948. Casa del Cordón Serie B, Colón Serie G, Goya Sin serie, Bayeu Serie E. A EXAMINAR. Ed-432a, 438a, 451, 456a. MBC- a SC- .	
1728	70,-	1742	150,-
Lote 2 billetes 100 Pesetas. 20 Mayo 1938. Casa del Cordón. Serie E. Pareja correlativa. Ed-432a. EBC .		Lote 24 billetes 100 Pesetas. 1946, 1948, 1953, 1965, 1970. Varios correlativos. Gran parte SC. A EXAMINAR. Ed-451a, 456, 456a(2), 464b(6), 470a(4), 472c(7), 427d(3). MBC+ a SC .	
1729	100,-	1743	110,-
100 Pesetas. 20 Mayo 1938. Casa del Cordón. Serie F. Ed-432a. SC .		Lote 160 billetes 100 Pesetas. 19 Noviembre 1965 y 17 Noviembre 1970. 100 Pesetas 1965 Bécquer Series 1C (5), 1D (10) y 1S (13) todos correlativos en sus series y 100 Pesetas 1970 Falla (132) Series F a 5X, algunos correlativos. Incluye una pareja correlativa Serie Sustitutiva 9A (MBC+). IMPRESCINDIBLE EXAMINAR. Ed-470a, 472b, 472c, 472d. MBC a EBC+ .	
1730	40,-	1744	150,-
Lote 2 billetes 100 Pesetas. 20 Mayo 1938. Casa del Cordón. Series A y F. Ed-432a. MBC- a MBC .		500 Pesetas. 21 Noviembre 1936. Catedral de Salamanca. Ed-422a. MBC+ .	
1731	200,-	1745	150,-
Lote 10 billetes 100 Pesetas. 20 Mayo 1938. Casa del Cordón, diversas series. A EXAMINAR. Ed-432a y 432 (9). MBC- a MBC .		500 Pesetas. 20 Mayo 1938. Catedral de Santiago. Ed-433. MBC+ .	
1732	100,-	1746	90,-
100 Pesetas. 9 Enero 1940. Colón. Serie C. (Leves arruguitas). Ed-438a. SC- .		500 Pesetas. 20 Mayo 1938. Catedral de Santiago. (Leves roturitas en márgenes). Ed-433. MBC- .	
1733	100,-	1747	120,-
100 Pesetas. 9 Enero 1940. Colón. Serie C. (Leves arruguitas). Ed-438a. SC- .		500 Pesetas. 9 Enero 1940. Juan de Austria. (Levisimas manchitas en anverso). Ed-439. EBC- .	
1734	90,-	1748	100,-
100 Pesetas. 9 Enero 1940. Colón. Serie G. Ed-438a. SC .		500 Pesetas. 9 Enero 1940. Juan de Austria. (Leves roturas en margen superior central). Ed-439. MBC+ .	
1735	200,-	1749	120,-
Lote 10 billetes 100 Pesetas. 9 Enero 1940. Colón. Serie C (4), E (4), F, G. A EXAMINAR. Ed-438a. MBC- a MBC+ .		500 Pesetas. 9 Enero 1940. Juan de Austria. Ed-439. MBC+ .	
1736	80,-	1750	135,-
100 Pesetas. 19 Febrero 1946. Goya, Sin Serie . Ed-451. SC- .		500 Pesetas. 21 Octubre 1940. Entierro del Conde de Orgaz. Ed-444. MBC+ .	
1737	50,-		
100 Pesetas. 19 Febrero 1946. Goya. Serie B. Precintado y garantizado por ICG (nº 20150126P15897N18925) como UNCIRCULATED 63. Ed-451b. SC .			
1738	100,-		
Lote 2 billetes 100 Pesetas. 19 Febrero 1946. Goya. Serie B. Pareja correlativa. (Levisima arruguita en margen). Ed-451b. SC .			

1751	150,-	1762	120,-
500 Pesetas. 21 Octubre 1940. Entierro del Conde de Orgaz. Ed-444. MBC+.		1.000 Pesetas. 21 Noviembre 1936. Alcázar de Toledo. Serie A. (Pequeñas reparaciones). Ed-423. MBC+.	
1752	90,-	1763	150,-
500 Pesetas. 21 Octubre 1940. Entierro del Conde Orgaz. Ed-444. MBC.		1.000 Pesetas. 21 Noviembre 1936. Alcázar de Toledo. Serie A. (Arruguitas). Ed-423. MBC+.	
1753	100,-	1764	120,-
500 Pesetas. 19 Febrero 1946. Francisco de Vitoria. Ed-452. MBC+.		1.000 Pesetas. 20 Mayo 1938. Púlpito de San Agustín. (Pequeñas roturitas en margen). Ed-434. MBC+.	
1754	90,-	1765	100,-
500 Pesetas. 19 Febrero 1946. Francisco de Vitoria. (Reparaciones). Ed-452. MBC.		1.000 Pesetas. 20 Mayo 1938. Púlpito de San Agustín. (Pequeñas roturas). Ed-434. MBC-.	
1755	100,-	1766	150,-
Lote 4 billetes 500 Pesetas. 15 Noviembre 1951. Benlliure. Sin serie (3) y serie A . Ed-460 (3), 460A. MBC- a MBC.		1.000 Pesetas. 9 Enero 1940. Murillo. (Dos pliegues. Arruguitas). Ed-440. EBC-.	
1756	2.500,-	1767	100,-
Lote 6 Pruebas 500 Pesetas. 23 Julio 1971. Jacinto Verdaguer. Billetes muestra del anverso y del reverso de las Pruebas de color unidos en papel de impresión de Prueba con estampillado MUESTRA y numeración 0000001, con sello en seco del Banco de España Sección Seguridad. Diferentes colores. MUY INTERESANTE. MUY RARAS. Filabo-283mb mismo ejemplar. SC.		1.000 Pesetas. 9 Enero 1940. Murillo. (2 Pequeñas perforaciones). Ed-440. MBC+.	
1757	150,-	1768	150,-
Lote 7 billetes 500 Pesetas. 23 Julio 1971. Verdaguer. Sin Serie. Todos correlativos. (Tres con manchas de goma). A EXAMINAR. Ed-473. EBC+ a SC-.		1.000 Pesetas. 21 Octubre 1940. Carlos I. (Pequeñas reparaciones). Ed-445. EBC-.	
1758	100,-	1769	75,-
Lote 4 billetes 500 Pesetas. 1946, 1951, 1954 y 1971. Francisco de Vitoria, Benlliure Serie A, Zuloaga Serie U y Verdaguer Sin Serie. (Zuloaga SC-, Fco de Vitoria Pequeñas manchitas). A EXAMINAR. Ed-452,460a, 468b y 473. MBC- a SC-.		1.000 Pesetas. 21 Octubre 1940. Carlos I. (Pequeñas manchitas). Ed-445. MBC.	
1759	160,-	1770	150,-
Lote 4 billetes 500 Pesetas. 1951, 1954, 1971. Benlliure Serie A, Zuloaga Serie H, Verdaguer Sin Serie (2). A EXAMINAR. Ed-460a, 468b, 473 (2). MBC+ a SC.		Lote 4 billetes 1.000 Pesetas. 1936 a 1946. Alcázar de Toledo Serie B, Murillo, Carlos I, Luis Vives. A EXAMINAR. Ed-423a, 440, 445, 453. BC+ a MBC-.	
1760	150,-	1771	150,-
Lote 5 billetes 500 Pesetas. 1936 a 1971. Catedral de Salamanca Serie B, Catedral de Santiago Serie A, Benlliure Serie B, Zuloaga Serie V, Verdaguer Sin serie. A EXAMINAR. Ed-422a, 433, 460a, 468b, 473. BC+ a SC.		1.000 Pesetas. 4 Noviembre 1949. Ramón de Santillán. Ed-458. EBC.	
1761	150,-	1772	220,-
Lote 7 billetes 500 Pesetas. 1936 a 1971. Catedral de Salamanca Serie B, Juan de Austria Serie A, Entierro del Conde Orgaz, Benlliure Sin serie y Serie B, Verdaguer Serie I y 1K. A EXAMINAR. Ed- 422a, 439, 444, 460, 460a, 473a (2). BC a MBC+.		Lote 10 billetes 1.000 Pesetas. 4 Noviembre 1949. Ramón de Santillán. A EXAMINAR. Ed-458. MBC- a EBC-.	
		1773	125,-
		1.000 Pesetas. 31 Diciembre 1951. Sorolla. Sin Serie. (Leves arruguitas). Ed-463. SC-.	
		1774	90,-
		Lote 6 billetes 1.000 Pesetas. 31 Diciembre 1951. Sorolla. Sin Serie y Serie A. A EXAMINAR. Ed-463 (3), 463a (3). MBC- a MBC+.	

1775	90,-
1.000 Pesetas. 31 Diciembre 1951. Sorolla. Serie A. (Leves arrugitas). Ed-463a. SC- .	
1776	150,-
1.000 Pesetas. 31 Diciembre 1951. Sorolla. Serie C. (Leve punto de aguja). Ed-463a. SC- .	
1777	200,-
Lote 2 billetes 1.000 Pesetas. 31 Diciembre 1951. Sorolla. Serie C. Pareja correlativa. (Leve arruga en margen derecho). Ed-463a. SC- .	
1778	250,-
Lote 2 billetes 1.000 Pesetas. 29 Noviembre 1957. Reyes Católicos. Sin Serie. Pareja correlativa. (Uno con leve arrugita en margen superior). Ed-469. SC y SC- .	
1779	150,-
1.000 Pesetas. 29 Noviembre 1957. Reyes Católicos. Sin Serie. (Levisimas arrugitas en margen superior). Ed-469. SC- .	
1780	100,-
1.000 Pesetas. 19 Noviembre 1965. San Isidoro. Sin Serie. Ed-471. SC.	
1781	120,-
Lote 2 billetes 1.000 Pesetas. 19 Noviembre 1965. San Isidoro. Sin Serie. Pareja correlativa. (Uno con manchita en margen). Ed-471. SC.	
1782	175,-
Lote 24 billetes 1.000 Pesetas. 17 Septiembre 1971. Echegaray Series M, V, 1P a 6L. Varias parejas y Series correlativss. La mayoría SC- o SC. A EXAMINAR. Ed-474b, 474c. MBC+ a SC.	
1783	70,-
Lote 2 billetes 1.000 Pesetas. 17 Septiembre 1971. Echegaray. Series sustitutivas 9A y 9B. Ed-474d. EBC- a EBC+.	
1784	100,-
Lote 5 billetes 1.000 Pesetas. 1949, 1951, 1957, 1965 y 1971. Santillán, Sorolla Serie B, Reyes Católicos Serie 1D, San Isidoro Serie 1D y Echegaray Serie 1M. A EXAMINAR. Ed-458, 463a, 469b, 471b y 474c. MBC+ a SC.	
1785	150,-
Lote 9 billetes 1.000 Pesetas. 1951(2), 1965, 1971(6). San Isidoro Serie 1C, Sorolla Sin serie y Serie A, Echegaray Sin serie, Serie 2A (4) y serie 9A. A EXAMINAR. Ed-463, 463a, 471b, 474, 474c (4), 474d. MBC+ a SC.	
1786	200,-
Lote 18 billetes 1.000 Pesetas. 1940 a 1971. A EXAMINAR. Ed- 440, 453, 458, 463 (2), 463a, 469b (8), 471b (2), 474c (2). BC a EBC.	

LOTES BILLETES ESTADO ESPAÑOL

1787	150,-
Lote 14 billetes 1 (12) y 2 Pesetas (2). 1938 a 1945. 1 Peseta 28 Febrero 1938 Series A (SC) y G (MBC), 30 Abril 1938 Series A (EBC) y N (SC), 1940 Carabela Series A e I (EBC+ y SC-), 1943 Fernando "El Católico" Sin Serie y Series A y N y 1945 Isabel "La Católica" Sin Serie y Series A y M (MBC+ a SC) y 2 Pesetas 30 Abril 1938 Serie A pareja correlativa (EBC+ y SC). A EXAMINAR. Ed-427, 427b, 428, 428b, 429, 442a, 447, 447a, 448, 448a. MBC+ a SC.	
1788	225,-
Lote 83 billetes 1 (81) y 2 Pesetas (2). 1938 a 1951. 1 Peseta: 1945 Isabel "La Católica" (23), 1948 Dama de Elche (24) y El Quijote (34). Incluye pareja, tríos y Series correlativas y 2 Pesetas 30 Abril 1938 Catedral de Burgos Serie M pareja correlativa. A EXAMINAR. Ed- 448a, 457a, 461, 461a, 429a. MBC- a SC.	
1789	110,-
Lote 10 billetes 5 (2), 25 Pesetas (8). 1936 a 1946. A EXAMINAR. Ed-419a (2), 430a, 435, 435a, 436a, 450a (4). MBC+ a EBC.	
1790	150,-
Lote 6 billetes 5 (4) y 25 Pesetas (2). 1926 a 1954. Incluye 25 Pesetas 1926 San Francisco Xavier Serie A EBC- y 1954 Albéniz Sin Serie EBC- y 5 Pesetas 1943 Isabel "La Católica" Serie D pareja correlativa SC (arrugita) y 1945 Capitulaciones Serie I pareja correlativa SC. A EXAMINAR. Ed-325a, 446a, 449a, 467. EBC- a SC.	
1791	120,-
Lote 47 billetes 5 (20) y 25 Pesetas (27). 1936 a 1954. Varios repetidos. A EXAMINAR. Ed- 419a, 435a, 443a, 446a, 449a, 450a, 453, 455, 455a, 459a, 466a, 467a. MBC- a EBC+.	
1792	240,-
Lote 20 billetes 25 (8) y 50 Pesetas (12). 1936, 1938 y 1946. 25 Pesetas: 21 Noviembre 1936 Series R y S, 19 Febrero 1946 Flórez Estrada Sin Serie (2) y Series A (2) y B (2) y 50 Pesetas: 20 Mayo 1938 Castillo de Olite Series C (6) y D (6). A EXAMINAR. Ed-419a, 431a, 450, 450a. MBC- a EBC.	
1793	150,-
Lote 8 billetes 25(4) y 50 Pesetas (4). 1938, 1946, 1951, 1954. A EXAMINAR. Ed-431a(3), 450a(2), 467a (2), 462a. MBC a SC.	
1794	120,-
Lote 16 billetes 5 (7), 10 (3), 25 (5) y 50 Pesetas. 1935 a 1954. Incluye 5 Pesetas Serie D parejacorrelativa y 10 Pesetas (3) 1935, 5 Pesetas 1945 Capitulaciones de Santa Fe Serie F (2), 5 Pesetas 1947 Séneca Serie D, 5 Pesetas 1948 Elcano Serie D pareja correlativa, 25 Pesetas Albéniz Sin Serie y Serie A (4) y 50 Pesetas 1951 Rusiñol Serie B. A EXAMINAR. Ed-363a, 364, 449a, 454a, 455a, 462a, 467, 467a. EBC a SC- .	

1795	100,-	1805	140,-
Lote 30 billetes 50 Céntimos (2), 1, 5 (27), 25 y 50 Pesetas. 1953 a 1954. La mayoría SC. A EXAMINAR. Ed-363a, 391 (2), 443a (2), 446a, 447, 459a (18), 466 (5). MBC+ a SC.		Lote 61 billetes 100 (60) y 1.000 Pesetas. 21 Noviembre 1936 y 20 Mayo 1938. 100 Pesetas 1936 Catedral de Burgos (45), diversas Series; 100 Pesetas 1938 Casa del Cordón (15), diversas Series y 1.000 Pesetas 1936 Alcázar de Toledo, Serie A. A EXAMINAR. Ed-421a, 423, 432a. RC a MBC-.	
1796	130,-	1806	325,-
Lote 2 billetes 25 y 100 Pesetas. 21 Noviembre 1936. Serie L y X. (Leve arruguita). Ed-419a, 421a. SC.		Lote 10 billetes 25 (4), 100 (2), 500 y 1.000 (3) Pesetas. 1940 y 1946. Contiene Herrera Serie E con tres correlativos, Carlos I (2), Juan de Austria, Murillo y Goya Sin Serie (2). Ed-436a, 439, 440, 445, 451. MBC- a EBC.	
1797	205,-	1807	200,-
Lote 20 billetes 50 y 100 Pesetas (19). 21 Noviembre 1936 y 20 Mayo 1938. 1936: 50 Pesetas Serie L, 100 Pesetas Catedral de Burgos Series W (2) y X (2) y 1938: 100 Pesetas Casa del Cordón (15) Series B, F, G y H. A EXAMINAR. Ed-420a, 421a, 432a. BC+ a MBC+.		Lote 106 billetes 1 a 1.000 Pesetas. 1938 a 1954. Incluye parejas correlativas. Incluye Isabel "La Católica", Damas de Elche, Capitulaciones de Santa Fe, Balmes, Alfonso X, Albéniz, Castillo de Olite, Casa del Cordón, Romero de Torres y Sorolla. A EXAMINAR. MBC a SC.	
1798	120,-	1808	100,-
Lote 3 billetes 50 (2) y 100 Pesetas. 9 Enero 1940. Menéndez y Pelayo Serie C (2), Colón Serie A. A EXAMINAR. Ed-437a (2), 438. MBC y MBC+.		Lote 190 billetes. 1896 a 1954. Acumulación de billete español en la que destaca la presencia de 25 Pesetas 14 Septiembre 1905, 3 de 50 Pesetas Rusiñol y múltiples billetes de 1 Peseta Carabela, Fernando e Isabel "La Católica". Contiene 7 billetes extranjeros. IMPRESCINDIBLE EXAMINAR. BC a SC.	
1799	175,-	1809	100,-
Lote 45 billetes 5 (11), 25 (24), 50 (3) y 100 Pesetas (7). 1936 a 1954. 5 Pesetas 10 Octubre 1938 Series A, B (8) y C (2), 25 Pesetas 1946 Flórez Estrada Series A (3) y B (2), 1954 Albéniz (19) Series D a N, 50 Pesetas 1938 Castillo de Olite Serie D y 1951 Rusiñol Sin Serie (2), 100 Pesetas 1936 Catedral Burgos (5) Series J a X y 1938 Casa del Cordón Series D y F. A EXAMINAR. Ed-435, 435a, 450, 467a, 431a, 462, 421a, 432a. MBC- a EBC.		Lote 7 billetes 1 (5), 5 y 1.000 Pesetas. 1938 a 1957. 1 Peseta. 28 Febrero 1938. Serie E SC-, 2 x 1 Peseta 30 Abril 1938 Serie I pareja correlativa SC (Leve arruguita), 2 x 1 Peseta Noviembre 1951 Don Quijote Sin Serie y Serie N SC, 5 Pesetas Junio 1945 Capitulaciones Serie K SC, 1.000 Pesetas Noviembre 1957 Reyes Católicos, Sin Serie (Leve rotura) MBC+. A EXAMINAR. 427a, 428a, 461, 461a, 449a, 469. MBC+ a SC.	
1800	100,-	1810	60,-
Lote 20 billetes 2 (3), 25 (6), 50, 100 (10) Pesetas. 1936 a 1965. Destacan las emisiones de Burgos. concretamente 50 Pesetas Castillo de Olite 20 Mayo 1938. A EXAMINAR. BC a EBC.		Lote 9 billetes 25 (3), 100 (4) y 1.000 Pesetas (2). 1928 a 1965. Incluye 25 Pesetas 1928 Calderón Serie E pareja correlativa (levísimas manchitas) SC, 1.000 Pesetas 1925 (2) Carlos I BC+ y MBC, 25 Pesetas 21 Noviembre 1936 Serie Q EBC y 100 Pesetas 1965 Sin Serie (2) y Serie W (2), dos parejas correlativas EBC y SC. A EXAMINAR. Ed-353, 351, 419a, 470, 470a. BC+ a SC.	
1801	60,-	1811	50,-
Lote 33 billetes 5 (23), 25 (3) y 100 Pesetas (7). 1948 a 1970. La mayoría SC. Varios correlativos. A EXAMINAR. EBC- a SC.		Lote 13 billetes 1 a 1.000 Pesetas. 1925 a 1965. Destaca 25 Pesetas Mayo 1938 EBC-, 100 Pesetas 1953 EBC-, 5 Pesetas 1943 EBC, etc. A EXAMINAR. MBC- a EBC.	
1802	150,-	1812	80,-
Lote 35 billetes 50 (4) y 100 Pesetas (31). 1936 a 1970. A EXAMINAR. Ed- 420a, 421a, 431a, 438a, 451a, 456a, 462a, 464b, 470a, 472b. MBC- a SC.		Lote 26 billetes 1 a 1.000 Pesetas. 1925 a 1965. Incluye: 500 Pesetas 1927 Isabel "La Católica" (2, uno numeración anterior a 1.602.000), 1.000 Pesetas 1925 Carlos I (4) y varios correlativos de 1, 5 y 25 Pesetas. A EXAMINAR. MBC- a SC.	
1803	200,-		
Lote 60 billetes 1 a 100 Pesetas. 1925 a 1970. La mayoría diferentes. Destacan 1 Pta 1937, 2x1940 (carabela y cortes), 5 ptas 1940, 50 Ptas 1936, 1938, 1940, 1951 y 100 Ptas 1936, 3x1938 (una pareja correlativa Serie A), 1940. En álbum. IMPRESCINDIBLE EXAMINAR. BC+ a SC.			
1804	100,-		
Lote 109 billetes 5 a 100 Pesetas. Bastantes repetidos . A EXAMINAR. Ed- 332, 350 (12), 353 (2), 354 (12), 355 (12), 358 (22), 359 (15), 363a (11), 364a (22). MBC a EBC-.			

- 1813** **150,-**
Lote 45 billetes 1 a 1.000 Pesetas. 1925 a 1970. 1925: 3x 100 Ptas y 3x 1.000 Ptas.; 1928: 2x 1.000 Ptas.; 1931: 6x 25 Ptas. (todos correlativos), 12x 50 Ptas y 2x 100 Ptas.; 1938: 2x 100 Ptas. Casa del Cordón; 1945: 4x 1 Pta y 5x 5 Ptas.; 1954: 2x 25 Ptas.; 1970: 4x 100 Ptas. A EXAMINAR. **MBC a SC-**.
- 1814** **170,-**
Lote 61 billetes 100 (57) y 1.000 Pesetas (4). 1949 a 1970. 100 Pesetas: 1953 Romero de Torres (12) Series N a 3M 6 parejas correlativas, 1965 Bécquer (15) Sin Serie (5) y Series A a 1C 6 parejas correlativas Serie W, 1970 Falla (3) Series 1A a 7S 10 parejas correlativas y 1.000 Pesetas 1949 Santillán (EBC-) y 1951 Sorolla Sin Serie (3). A EXAMINAR. Ed-464a, 470, 470a, 472c, 458, 463. **MBC a SC.**
- 1815** **70,-**
Lote 5 billetes 100 y 1.000 Pesetas (4). 1965 y 1971. A EXAMINAR. Ed-470, 474, 474a (2), 474b. **SC- a SC.**
- 1816** **150,-**
Lote 8 billetes 50 (3), 100 y 1.000 Pesetas (4). 1936 a 1971. Incluye 50 Pesetas 1951 Rusiñol, Series A, B y C EBC- a SC-; 100 Pesetas 1948 Bayeu, Sin Serie EBC y 1.000 Pesetas 1936 Alcázar de Toledo Serie B BC+; 1949 Santillán MBC-; Sorolla Sin Serie EBC- y 1971 Echegaray Serie 2Y SC-. A EXAMINAR. Ed-423b, 456, 458, 462a, 463, 474c. **BC+ a SC-**.
- 1817** **70,-**
Lote 9 billetes 500 (4) y 1.000 Pesetas (5). 1951 a 1971. Verdaguer serie M trío correlativo. A EXAMINAR. Ed-463a, 468b, 469a, 469b, 471b(2), 473a(3). **MBCa EBC+.**
- 1818** **170,-**
Lote 13 billetes 100 (5), 500 (4) y 1.000 Pesetas (4). 1936 a 1971. Incluye: 100 Pesetas 1936 Catedral de Burgos Serie X, 100 Pesetas 1948 Bayeu Serie G, 100 Pesetas 1953 Romero de Torres Sin Serie (pequeñas reparaciones) MBC+, 100 Pesetas 1965 Bécquer Sin Serie (2), 500 Pesetas 1971 Verdaguer Sin Serie y Serie Y trío correlativo, 1.000 Pesetas 1957 Reyes Católicos Series J (2) y 1P (2) casi correlativos. A EXAMINAR. Ed-421a, 456a, 464, 469b, 470, 473, 473a. **MBC+ a SC-**.
- 1819** **60,-**
Lote 24 billetes 1 a 1.000 Pesetas. 1931 a 1971. IMPRESCINDIBLE EXAMINAR. **BC a SC.**
- 1820** **270,-**
Lote 105 billetes 1 a 1.000 Pesetas. 1940 a 1971. Destaca: Carabela (2), Flórez Estrada Sin Serie (2), Santillán (2) y Sorolla 1951 (2). 1 (12), 5 (63), 25 (2), 100 (18), 500 (6) y 1.000 Pesetas (4). A EXAMINAR. **MBC- a SC.**
- 1821** **100,-**
Lote 17 billetes 1 (5), 2, 5, 25, 100 (3), 500, 1.000 Pesetas (5). 1938 a 1979. A EXAMINAR. Ed-428a, 447a, 448a, 457a, 458, 461a, 463a, 464c, 465a, 466a, 467a, 469b, 470a, 471b, 472c, 474b, 476. **BC+ a SC.**
- 1822** **150,-**
Lote 117 billetes 1 a 1000 Pesetas. 1925 a 1979. Destacan 1.000 Pesetas Bilbao 1937, 1.000 Pesetas 1957 Reyes Católicos (6), Echegaray (3), Zuloaga (2), varios repetidos de 1 peseta. IMPRESCINDIBLE EXAMINAR. **MBC+ a SC.**
- 1823** **75,-**
Lote 54 billetes 1 a 1.000 Pesetas. 1943 a 1980. IMPRESCINDIBLE EXAMINAR. **MBC a SC.**
- 1824** **50,-**
Lote 58 billetes 25 Céntimos a 1.000 Pesetas. 1896 a 1980. Incluye varios billetes de Cuba. A EXAMINAR. **MBC a SC.**
- 1825** **150,-**
Lote 275 billetes 50 Céntimos a 1.000 Pesetas. 1925 a 1980. Bastantes repetidos sobretodo de Calderón de la Barca y Velazquez 1928. IMPRESCINDIBLE EXAMINAR. **BC- a EBC+.**
- 1826** **90,-**
Lote 23 billetes 25 a 1.000 Pesetas y 5 vales 1 a 19 Axarcos. 1925 a 1938 y 1988. Incluye una seria 1, 5, Axarquillas, 1, 5 y 10 Axarcos 1988 Vélez-Málaga. A EXAMINAR. **BC a SC.**
- 1827** **120,-**
Lote 42 billetes 50 Céntimos a 2.000 Pesetas. 1925 a 1980. Castillo de Olite, Balmes, Fernando "El Católico", Menéndez Pelayo, verdaguer.. Destacan Falla Serie Sustitutiva 9C, Clarín Sin Serie pareja correlativa SC, Verdaguer Sin Serie SC y Juan Ramón Jiménez Serie 2E con fallo de impresión en reverso. IMPRESCINDIBLE EXAMINAR. **BC+ a SC.**
- JUAN CARLOS I**
- 1828** **70,-**
Lote 2 billetes 200 Pesetas. 16 Septiembre 1980. Clarín. Numeración para estudios estadísticos 8B. Pareja correlativa. Ed-480c. **SC.**
- 1829** **75,-**
Lote 6 billetes 1.000 Pesetas. 23 Octubre 1979. Pérez Galdós. Sin Serie (3), una pareja correlativa, Serie Z trío correlativo. Ed-447 (3), 447a (3). **SC.**
- 1830** **90,-**
Lote 2 billetes 1.000 Pesetas. 23 Octubre 1979. Pérez Galdós. Serie sustitutiva 9A. Pareja correlativa. Ed-477b. **SC.**

1831	90,-	1843	400,-
Lote 2 billetes 1.000 Pesetas. 23 Octubre 1979. Pérez Galdós. Serie substitutiva 9B. Pareja correlativa. Ed-477b. SC.		Lote 6 billetes 10.000 Pesetas. 24 Setiembre 1985. Juan Carlos I. Sin serie, Serie 2B (5) Correlativos. Ed-481, 481(5). SC.	
1832	60,-	1844	70,-
Lote 2 billetes 1.000 Pesetas. 23 Octubre 1979. Pérez Galdós. Series 8B especial para estudios estadísticos y substitutiva 9D. Ed-477b, 477c. EBC- y EBC+.		10.000 Pesetas. 24 Setiembre 1985. Juan Carlos I. Serie 9A Sustitutiva. (Sombreado del tiempo). Ed-481b. MBC+.	
1833	50,-	1845	260,-
5.000 Pesetas. 6 Febrero 1976. Carlos III. Sin serie . (Leve arruguita). Ed-475. SC.		Lote 4 billetes 10.000 Pesetas. 12 Octubre 1992. Juan Carlos I Sin serie. Una pareja correlativa. 3 de ellos capicúa. Ed-485. SC.	
1834	105,-	1846	60,-
Lote 3 billetes 5.000 Pesetas. 6 Enero 1976. Carlos III. Serie E. Trío correlativo. Leves manchitas. Ed-475a. SC- a SC.		10.000 Pesetas. 12 Octubre 1992. Juan Carlos I. Sin serie . (Arruga). Ed-485. SC-.	
1835	70,-	1847	70,-
Lote 2 billetes 5.000 Pesetas. 6 Febrero 1976. Carlos III. Sin serie y Serie G. (El mbc mancha). A EXAMINAR. Ed-475 y 475a. MBC y EBC-.		10.000 Pesetas. 12 Octubre 1992. Juan Carlos I. Serie substitutiva 9A. Ed-485b. SC.	
1836	200,-	1848	700,-
Lote 5 billetes 5.000 Pesetas. 23 Octubre 1979. Juan Carlos I. Series C-A, trío correlativo y R-A, pareja correlativa. Ed-478a. SC.		Lote 10 billetes 10.000 Pesetas. 12 Octubre 1992. Juan Carlos I. Serie substitutiva 9A. Todos correlativos. Ed-485b. SC.	
1837	80,-	1849	200,-
Lote 3 billetes 5.000 Pesetas. 1979. Juan Carlos I. Serie 6H. Trío correlativo. Ed-478a. SC-.		Lote 5 billetes 1.000, 2.000 (2), 5.000 y 10.000 Pesetas. 1992. Hernán Cortés, Mutis (2), Colón, Juan Carlos I. Todos misma numeración: 001674. Ed-483, 482, 482a, 484, 486. SC.	
1838	50,-	1850	200,-
5.000 Pesetas. 23 Octubre 1979. Juan Carlos I. Serie substitutiva 9B. Ed-478b. SC.		Lote 5 billetes 1.000, 2.000 (2), 5.000 y 10.000 Pesetas. 1992. Hernán Cortés, Mutis (2), Colón, Juan Carlos I. Todos misma numeración: 001673. (El de 10.000 pequeñas ondulaciones de impresión). Ed-483, 482, 482a, 484, 485. SC.	
1839	100,-	1851	200,-
Lote 3 billetes 5.000 Pesetas. 12 Octubre 1992. Colón. Sin serie. Una Pareja correlativa SC. Ed-484. EBC y SC.		Serie 5 folders de Presentación de nuevos billetes. 200 Pesetas 16 Septiembre 1980 Leopoldo Alas Clarín, 500 Pesetas 29 Octubre 1978 Rosalía de Castro, 2.000 Pesetas 22 Julio 1980 Juan Ramón Jiménez, 5.000 Pesetas 23 Octubre 1979 Juan Carlos I y 10.000 Pesetas 24 Septiembre 1985 Juan Carlos I. Todos numerados 194491. SC.	
1840	60,-	LOTES BILLETES JUAN CARLOS I	
Lote 2 billetes 5.000 Pesetas. 12 Octubre 1992. Colón Sin Serie y Serie substitutiva 9A. Ed-484, 484b. EBC- y SC.		1852	115,-
1841	50,-	Lote 5 billetes 1.000 y 2.000 Pesetas (4). 1980, 1992 y (1995). Hernán Cortés Serie substitutiva 9C, Juan Ramón Jiménez Sin Serie y Celestino Mutis Series 1S, 9B y 9C. A EXAMINAR. Ed-479, 482A, 482Ab (2), 483d. EBC a SC.	
5.000 Pesetas. 24 Octubre 1992. Colón. Serie substitutiva 9B. Ed-484b. SC-.			
1842	70,-		
Lote 2 billetes 5.000 Pesetas. 12 Octubre 1992. Colón. Serie substitutiva 9C. Pareja correlativa. Ed-484b. EBC.			

1853 **60,-**

Lote 4 billetes 1.000 y 2.000 Pesetas (3). 1980(2), 1992, 1995. Juan Ramón Jiménez Serie 1E y 2E, Mutis Serie 6K pequeño error de impresión en margen inferior, Cortés Sin Serie. Ed-479a (2), 482a, 483. **SC.**

1854 **30,-**

Lote 2 billetes 1.000 y 2.000 Pesetas. 23 Octubre 1979 y 24 Abril 1992. Pérez Galdós serie 4H, Celestino Mutis Serie 1X. Ed-477c, 482Aa. **SC.**

1855 **120,-**

Lote 3 billetes 1.000 (2), 5.000 Pesetas. 23 Octubre 1979. Pérez Galdós Serie Serie L y Juan Carlos I Serie C. ERROR: Faltas de parte de impresión en los billetes. Ed-477b (2), 478a. **MBC+ y SC.**

1856 **70,-**

Lote 5 billetes 200 (4) y 5.000 Pesetas. 6 Febrero 1976 y 16 Septiembre 1980. Carlos III Sin Serie y Clarín Sin Serie y Series A pareja correlativa y 8A para estudios estadísticos. Ed-475, 480, 480a (2), 480c. **SC.**

1857 **150,-**

Lote 31 billetes 100 a 5.000 Pesetas. 1976 a 1992. Incluye 500 Pesetas Rosalía de Castro (26) Sin Serie a Serie 1E EBC- a SC; 2.000 Pesetas Juan Ramón Jiménez Sin Serie y Serie A SC y 5.000 Pesetas Carlos III Sin Serie EBC- y Colón Serie 6E SC. Incluye también 100 Pesetas 1953 Julio Romero Torres Serie 1K EBC-. A EXAMINAR. Ed-464c, 475, 476, 476a, 479, 479a, 484a. **EBC- a SC.**

1858 **100,-**

Lote 2 billetes 5.000 y 10.000 Pesetas. 6 Febrero 1976 y 24 Septiembre 1985. 5.000 Pesetas 1976 Carlos III. Sin Serie. Precintado y garantizado por ICG (nº 20150124P18700N18692) como 50 EF/AU y 10.000 Pesetas Juan Carlos I. Sin Serie. Precintado y garantizado por ICG (nº 20150402P21325N21271) 60 CHOICE UNCIRCULATED. Ed-475,481. **EBC y SC.**

1859 **95,-**

Lote 2 billetes 5.000 y 10.000 Pesetas. 12 Octubre 1992 y 24 Septiembre 1985. Colón y Juan Carlos I. Los dos con Serie Sustitutiva 9A. Ed-484b, 481b. **MBC y MBC+.**

1860 **240,-**

Lote 8 billetes 1.000 (4), 5.000 (2) y 10.000 Pesetas (2). 1976, 1979, 1985 y 1992. Incluye: 1.000 Pesetas 1979 Pérez Galdós Serie J pareja correlativa SC, 1.000 Pesetas 1992 Hernán Cortés Serie A casi correlativos SC, 5.000 Pesetas 1976 Carlos III Serie W pareja correlativa EBC+ y 10.000 Pesetas 1985 Juan Carlos I Serie L pareja correlativa. A EXAMINAR. Ed-475a, 477a, 481a, 483a. **EBC+ a SC.**

1861 **150,-**

Lote 12 billetes 100 (10), 5.000 y 10.000 Pesetas. 17 Noviembre 1970 y 12 Octubre 1992. 100 Pesetas 1970 Falla (10), Serie Sustitutiva 9A, 5 parejas correlativas todas SC; 5.000 Pesetas 1992 Colón Serie Sustitutiva 9A EBC y 10.000 Pesetas 1992 Juan Carlos I Serie Sustitutiva 9B EBC. A EXAMINAR. Ed-472d, 484b, 485b. **EBC y SC.**

BILLETES DE ULTRAMAR Y ANDORRA

1862 **90,-**

1 Peso. 31 Mayo 1879. EL BANCO ESPAÑOL DE LA HABANA. (Diversos pliegues). Ed-54. **(MBC+).**

1863 **125,-**

Lote 20 billetes 20 Centavos. 15 Febrero 1897. EL BANCO ESPAÑOL DE LA ISLA DE CUBA. Todos correlativos. En dos bloques sin cortar. Ed-85. **SC.**

1864 **100,-**

Lote 21 billetes 10 (10) y 50 (11) Centavos. 15 Febrero 1897 y 15 Mayo 1896. EL BANCO ESPAÑOL DE LA ISLA DE CUBA. Todos correlativos. Los de 10 Centavos en bloque sin cortar. (Manchitas del tiempo en algunos billetes). A EXAMINAR. Ed-84 y 70. **SC.**

1865 **125,-**

Lote 25 billetes 50 Centavos. 15 Mayo 1896. EL BANCO ESPAÑOL DE LA ISLA DE CUBA. Serie H. Todos correlativos. A EXAMINAR. Ed-70. **SC- a SC.**

1866 **125,-**

Lote 30 billetes 10 Centavos (10) y Peso (20). 15 Febrero 1897 y 15 Mayo 1896. EL BANCO ESPAÑOL DE LA ISLA DE CUBA. Los de 10 Centavos todos correlativos en bloque sin cortar, en conservación SC. 1 Peso MBC+ a EBC. A EXAMINAR. Ed-84 y 71. **MBC+ a SC.**

1867 **120,-**

Lote 21 billetes 5, 10, 20, 50 (2) Centavos, 1 (9), 5 Pesos (7). EL BANCO ESPAÑOL DE LA ISLA DE CUBA. Destacan: 5 pesos 2 parejas correlativas en matriz, 1 peseta doble marca de plata. A EXAMINAR. Ed-69, 70, 71 (2), 72 (5), 73 (4), 73a, 79, 80 (2), 81, 84, 85. **MBC+ a EBC+.**

1868 **100,-**

Lote 15 billetes 5 Pesos. 15 Mayo 1896. EL BANCO ESPAÑOL DE LA ISLA DE CUBA. Sobrecarga PLATA. Todos correlativos. A EXAMINAR. Ed-81. **EBC a SC.**

1869 **150,-**

Lote 25 billetes 5 Pesos. 15 Mayo 1896. EL BANCO ESPAÑOL DE LA ISLA DE CUBA. Sobrecarga PLATA. Algunos correlativos. A EXAMINAR. Ed-81. **MBC+ a SC.**

1870 **75,-**

Lote 8 billetes 10 Pesos. 15 Mayo 1896. EL BANCO ESPAÑOL DE LA ISLA DE CUBA. Dos fecha impresa, dos fecha impresa y sobrecarga PLATA y cuatro fecha estampillada incluyendo una pareja correlativa (SC y SC-). A EXAMINAR. Ed- 73, 73a y 82. **MBC a SC.**

1871 **60,-**
Lote 11 billetes 5 Centavos a 10 Pesos. 1869 a 1897. JUNTA CENTRAL REPUBLICANA DE CUBA Y PUERTO RICO (1), EL BANCO ESPAÑOL DE LA HABANA (1) y EL BANCO ESPAÑOL DE LA ISLA DE CUBA. 1 Peso 1869 Junta Central Republicana de la Isla de Cuba y Puerto Rico; 10 Centavos 1876 El Banco Español de la Habana y 9 billetes El Banco Español de la Isla de Cuba: 5, 10, 20, 50 Centavos y 1 Peso 1896-1877 sin sobrecarga, 50 Centavos, 1, 5 y 10 Pesos 1896 con sobrecarga PLATA en rojo. A EXAMINAR. **MBC+ a SC.**

1872 **100,-**
2 Pessetes. 19 Diciembre 1936. CONSELL GENERAL DE LES VALLS D'ANDORRA. Emisión marrón. (Múltiples dobleces. Pequeñas roturas). Ed-AND5. **MBC-**.

BILLETES EXTRANJERO

1873 **125,-**
Lote 32 billetes 100.000 (12) y 500.000 Marcos (20). 1 Febrero 1923 y 1.5.1923. ALEMANIA. 100.000 Marcos: todos correlativos (SC, leves arrugas y doblez en esquina); 500.000 Marcos: la mayoría correlativos, en fajín. Número de serie solo en anverso. (EBC+ a SC-). Pick-83a y 88b. **EBC+ a SC.**

1874 **120,-**
Lote 34 billetes 100 (2), 10.000 (7), 1.000.000 (5), 2.000.000 (5), 5.000.000 (5) Marcos. 1920 a 1923. ALEMANIA. A EXAMINAR. Pick-69, 70, 72, 89, 90 y 113. **MBC+ a SC-**.

1875 **125,-**
Billete de Muestra Híbrido "No value Specimen". 2011. ALEMANIA. GIESECKE & DEVRIENT. Clara Schumann. Billete de Muestra y Prueba de la empresa Giesecke & Devrient con el busto de C. Schumann de los billetes de 100 Marcos de 1990 Alemania, impreso en papel y polímero y mostrando las medidas de seguridad de los billetes modernos. En presentación original de metacrilato. (Dos arrugas de impresión en lado derecho, en el cambio de material de papel a polímero). A EXAMINAR. **SC.**

1876 **200,-**
Lote 3 billetes 1, 5 y 100 Marcos. 1955, 1963 y 1967. REPÚBLICA FEDERAL ALEMANA y REPÚBLICA DEMOCRÁTICA ALEMANA. República Federal: 1 Marco (1967) Pick-28, 5 Marcos 1 Julio 1963 joven Veneciana Pic-29A MUY RARO no emitido SC y República Democrática: 100 Marcos 1955 (arruguita y leve doblez en esquina) Pick-21. Pick-28. **SC.**

1877 **450,-**
Lote 1706 billetes Notgeld. 1916 a 1926. ALEMANIA. Todos diferentes. En álbumes. **EBC- a SC.**

1878 **250,-**
Lote 956 billetes Notgeld. 1920 a 1923. ALEMANIA (334) y AUSTRIA (622). Todos diferentes. En álbumes. A EXAMINAR. **MBC+ a SC.**

1879 **200,-**
Lote 812 billetes Notgeld. 1919 a 1921. AUSTRIA. Todos diferentes. En álbumes. **MBC+ a SC.**

1880 **100,-**
Lote 32 billetes 1 (3), 5 (7), 10 (11), 20 (8), 50 (2) y 100 Pesos. 1949 a 1960. CUBA. A EXAMINAR. Pick-77b, 79a, b, 80a, b, c, 87a, 88a, b, c, 91a, c, 92a, 93a. **MBC+ a SC.**

1881 **50,-**
Lote 6 cheques de viajeros. Años 80. CUBA. BANCO NACIONAL DE CUBA. 20, 50 (3), 100 Specimen y 100 Pesos Cubanos. (Uno de 50 Pesos con taladro). **BC+ a EBC.**

1882 **100,-**
1 Dólar. 28 Octubre 1852. ESTADOS UNIDOS. THE COLUMBIA BANK. WASHINGTON. Precintado y garantizado por PMG (nº 8013773-006) como CHOICE ABOUT UNC 58. **EBC.**

1883 **120,-**
100 Francos. 1961. FRANCIA. Napoleón. (2 puntos de aguja). ESCASO. WPM-144. **EBC.**

1884 **120,-**
Lote 33 billetes 20 Centavos a 5.000 Pesos. MÉXICO. Incluye billetes de Bancos regionales (Hidalgo, Guerrero, Chihuahua, Tamaulipas), Epoca de la revolución y Banco de México. A EXAMINAR. **BC+ a SC.**

1885 **100,-**
Lote 2 billetes 50 y 100 Rublos. 1 Septiembre 1918. RUSIA. Línea Ferroviaria del Cáucaso. ESCASOS. Pick-S593, S594. **SC.**

1886 **100,-**
Lote 5 billetes 5,1000 (2), 5000 Francos y 100 Francos- 20 Belgas. S. XX. FRANCIA (4), BELGICA. A EXAMINAR. Pick- 72b, 90c, 97c, 102 y 107. **MBC-a EBC.**

1887 **70,-**
Lote 18 monedas, 89 billetes y 1 medalla. 1920 a 2010. ALEMANIA, IRÁN y COREA DEL NORTE. Final de colección. Incluye 60 billetes 10 a 500.000.000 Marcos 1920, 1922 y 1923 Alemania República de Weimar Pick-67 a 116a, 4 billetes 20.000, 50.000 (2) y 100.000 Rials 2004, 2006 y 2010 Irán Pick-148c var, 149d, 151 SC, 25 billetes 1 a 5.000 Won 1978 Corea del Norte (un billete 1.000 y 5.000 Won Pick-64a, 66s SPECIMEN numeración 0.000.000 sobrecarga roja), todos SC. También incluye 18 monedas y 1 medalla 1977 a 2004 Chipre y Gran Bretaña. A EXAMINAR. **BC+ a PROOF.**

1888	150,-
Lote 59 billetes. Siglo XX. GRECIA (33), INGLATERRA(14), ESCOCIA (2), GUERNSEY (1) y BRITISH ARMED FORCES (9). A EXAMINAR. BC+ a SC.	
1889	130,-
Lote 108 billetes. Siglo XX. ESCOCIA, ESTONIA, ESLOVENIA, HOLANDA, MOLDAVIA, NORUEGA, LITUANIA, LETONIA, LUXEMBURGO, MONTENEGRO, MACEDONIA, RUMANIA y RUSIA. A EXAMINAR. BC a SC.	
1890	80,-
Lote 114 billetes. Siglo XX. VARIOS PAÍSES. Destacan 14 billetes 100 Pesos de Oro de COLOMBIA Pick-426b SC (2 parejas correlativas y una serie de 8 correlativos). A EXAMINAR. MBC- a SC.	
1891	150,-
Lote 132 billetes. Siglo XX. Argentina, Bangladesh, Bhutan, Bielorrusia, Bosnia Herzegovina, Burundi, Camboya, China, Corea del Norte, Croacia, Egipto, Guinea, Guayana, Honduras, India, Indonesia, Kirguistán, Laos, Madagascar, Malawi, Malawi, Mongolia, Myanmar, Nepal, Perú, Rusia, Tra. MBC+ a SC.	
1892	180,-
Lote 307 billetes. Siglo XX. VARIOS PAÍSES. En álbum. IMPRESCINDIBLE EXAMINAR. BC+ a SC.	

BILLETES LOCALES GUERRA CIVIL

CATALUNYA

1893	40,-
10 Cèntims. Aj. d'AIGÜES TOSSES. Cartón. AT-35. SC.	
1894	85,-
Lote 4 billetes 0,10, 0,25, 0,50 Pessetes y 25 Cèntims. Municipi d'ARBUCIES (1) y Aj. D'ARBUCIES. Papel y cartulina. ESCASOS. AT-177/181. MBC- a SC.	
1895	70,-
Lote 2 billetes 10 Cèntims y 1 Pesseta. Unió de Cooperadors de BADALONA. (Leves manchitas. T-319, 322. MBC- a MBC+.	
1896	100,-
Lote 2 billetes 0,25 y 1 Pesseta. 31 desembre 1937. Aj. de BELLVER DE CERDANYA. ESCASOS. AT-393, 394. EBC- y EBC+.	
1897	60,-
Lote 2 billetes 25 y 50 Cèntims. 31 Juliol 1937. C.M. de BENISSANET. AT-420, 421. MBC y EBC-.	

1898	75,-
25 Cèntims. Juny 1937. Aj. de BONASTRE. RARO. AT-477. EBC-.	
1899	90,-
Lote 2 billetes 15, 25 Cèntims. C.M. de BORRASSÀ. RAROS. AT-499, 500. EBC- y EBC.	
1900	180,-
Lote 2 billetes 50 Cèntims y 1 Pesseta. Juliol 1937. Aj. de BOSOST. RAROS. AT-506, 507. BC a MBC+.	
1901	90,-
Lote 2 billetes 25 Y 50 Cèntims. Setembre 1937. Aj. de BOTARELL. ESCASOS. AT-520, 521. SC.	
1902	80,-
Lote 3 billetes 25, 50 Cèntims y 1 Pesseta. Setembre 1937. Aj. del BRUCH. Uno cartón. AT-539/541. EBC- a EBC+.	
1903	120,-
1 Pesseta. Febrer 1937. Aj. de CABASSERS. AT-547a. SC.	
1904	65,-
1 Pesseta. Aj. de CABANABONA. Cartón. MUY RARO. AT-550. MBC-.	
1905	45,-
Lote 2 billetes 50 Cèntims y 1 Pesseta. 19 Maig 1937. C.M. de la COSTA BRAVA. (Uno reparaciones y manchas). AT-611, 612. BC+ y MBC-.	
1906	145,-
1 Pesseta. 14 Agost 1937. Aj. de CANTALLOPS. MUY RARO. AT-645a. MBC.	
1907	95,-
Lote 5 billetes 15, 25, 50 Cèntims, 0,50 y 1 Pesseta. 1937. Aj. de CARDONA. AT-672, 673, 677/679. MBC a EBC.	
1908	55,-
Lote 3 billetes 25, 50 Cèntims y 1 Pesseta. 22 Maig 1937. Aj. de CASTELLBELL I EL VILAR. AT-695/697. MBC a MBC+.	
1909	40,-
Lote 3 billetes 5, 25 y 50 Cèntims. 1937. Aj. de CASTELLET DE LLOBREGAT. AT-719, 720a, 722. MBC.	
1910	54,-
Lote 3 billetes 5, 50 Cèntims y 1 Pesseta. Abril y Novembre 1937. C.M. de CASTELLÓ D'EMPURIES. AT-745, 746b, 747. EBC a EBC+.	

1911	60,-	1923	70,-
Lote 3 billetes 25, 50 Cèntims y 1 Pesseta. Aj. de CASTELLSERÀ. (Pequeñas roturas, restos de cinta adhesiva). AT-764/766. MBC- a MBC.		Lote 2 billetes 5 y 10 Cèntims. Aj. de ESPARRAGUERA. Cartón. AT-943, 944. SC.	
1912	65,-	1924	150,-
Lote 4 billetes 15, 25, 50 Cèntims y 1 Pesseta. Aj. de CASTELLTERSOL. AT-767/770. EBC- a SC.		10 Cèntims. 31 Octubre 1937. Aj. d'ESPOLLA. Cartón. (Leves manchitas). MUY RARO. AT-967. MBC+.	
1913	100,-	1925	80,-
Lote 2 billetes 25 Cèntims y 1 Pesseta. 30 Abril 1937. Aj. de CASTELLVÍ DE LA MARCA. AT-780, 782. MBC- y MBC.		10 Cèntims. C.M. de FALSET. Cartón. RARO. AT-989. MBC-.	
1914	40,-	1926	40,-
Lote 2 billetes 50 Cèntims y 1 Pesseta. 14 Juny 1937. C.M. de CELRÀ. AT-800, 801. MBC y SC.		Lote 4 billetes 25, 50 (2) Cèntims y 1 Pesseta. 1937. Aj. de FARNERS DE LA SELVA. (Pequeñas manchas, roturas). AT-991, 992, 994, 995. BC+ a MBC.	
1915	80,-	1927	40,-
5 Pessetes. 1937. Unió de Cooperadors de CERCS. Ni. MUY ESCASO. L-3108, T-933. EBC.		Lote 3 billetes 25, 50 Cèntims y 1 Pesseta. 6 Juliol 1937. Aj. de LA FATARELLA. AT-997, 998, 999. MBC- a EBC+.	
1916	60,-	1928	140,-
Lote 3 billetes 25, 50 Cèntims y 1 Pesseta. Aj. de COLLBATÓ. AT-852/854. MBC- a EBC-.		Lote 2 billetes 50 Cèntims y 1 Pesseta. Juny 1937. C.M. de LA FEBRÓ. (Uno pequeñas manchitas). AT-1001a, 1002. MBC+ a EBC+.	
1917	75,-	1929	45,-
Lote 2 billetes 10 Cèntims y 1 Pesseta. 20 Maig 1937. Aj. de COLLSUSPINA. AT-860a, 863. MBC- a MBC+.		Lote 3 billetes 25, 50 Cèntims y 1 Pesseta. 14 Maig 1937 y 27 Setembre 1937. C.M. de FLAÇÀ. (Uno pequeñas manchitas de tiempo). AT-1014b, 1015, 1016. EBC a EBC+.	
1918	70,-	1930	65,-
Lote 2 billetes 25 y 50 Cèntims. 20 Abril 1937. C.M. de CONSTANTÍ. AT-867, 868a. MBC a SC.		Lote 3 billetes 5, 25 Cèntims y 1 Pesseta. 1937. C.M. de FLIX. Uno cartón. AT-1018, 1020, 1022. MBC a SC.	
1919	100,-	1931	60,-
Lote 2 billetes 50 Cèntims y 1 Pesseta. Aj. de COPONS. Cartón. (Algo sucios). AT-869,0870. MBC y EBC-.		Lote 5 billetes 5, 10, 25, 50 Cèntims y 1 Pesseta. 6 Maig 1937. Aj. de FONTS DE SACALM. AT-1034/1038. MBC- a EBC-.	
1920	140,-	1932	60,-
Lote 2 billetes 10 y 25 Cèntims. C.M. de CORNUDELLA DE MONTSANT. MUY ESCASOS. AT-897,0898. MBC y MBC+.		Lote 2 billetes 0,50 y 1 Pesseta. 16 Maig 1937. Aj. de LA FORÇA. AT-1039, 1040. MBC a MBC+.	
1921	40,-	1933	45,-
Lote 2 billetes 50 Cèntims y 1 Pesseta. C.M. de CREIXELL DE MAR. (Algo sucios). AT-900, 901. MBC.		Lote 2 billetes 50 Cèntims y 1 Pesseta. 15 Juny 1937. Aj. de LA FULIOLA. (Leves manchitas). AT-1068, 1069. MBC a MBC+.	
1922	150,-	1934	150,-
Lote 2 billetes 25 Cèntims y 1 Pesseta. Sub Municipi - Dipositaria Municipal de DARMÓS. Cartón. (Algo sucios). MUY ESCASOS. AT-907, 908. EBC- y EBC.		1 Pesseta. C.M. de LA GALERA DEL PLA. Cartón. (roturas reparadas). RARO. AT-1077. MBC-.	

1935	30,-	1947	70,-
Lote 2 billetes 50 Cèntims y 10 Cèntims. Juny 1937 y 17 Setembre 1937. C.M. De GANDESA. AT-1082, 1086. MBC- y EBC+.		Lote 2 billetes 25 y 50 Cèntims. C.M. de MASDENVERGE. (Roturas reparadas). ESCASOS. AT-1464, 1465. BC a MBC-.	
1936	75,-	1948	200,-
1 Pesseta. Juny 1937. C.M. de GARCIA. (Casi en dos pedazos con restos de cinta adhesiva). Muy raro. AT-1087; T-1263. BC.		50 Cèntims. 1 Juliol 1937. Aj. de MASQUEFA. Cartón. (Algo sucio). MUY RARO. AT-1475. MBC+.	
1937	45,-	1949	55,-
Lote 3 billetes 25 Cèntims y 1 Pesseta (2). Juliol 1937. Aj. de LA GARRIGA. AT-1092, 1094, 1095. BC+ a MBC.		Lote 3 billetes 25, 50 Cèntims y 1 Pesseta. 24 Juny 1937. C.M. de MIRAVET. (Algunos manchados y pequeñas roturas). AT-1500/1502. BC a MBC.	
1938	60,-	1950	50,-
Lote 4 billetes 25, 50 Cèntims (2) y 1 Pesseta. 12 Març 1937. Aj. de GELIDA. AT-1108/1111. MBC- a MBC+.		Lote 3 billetes 10, 50 Cèntims y 1 Pesseta. Aj. de MOLINS DE LLOBREGAT. Uno cartón. AT-1508/1510. MBC+ a EBC-.	
1939	70,-	1951	60,-
Lote 2 billetes 25 Cèntims y 1 Pesseta. Juliol 1937. C.M. de GINESTAR D'EBRE. (Pequeñas roturas y manchitas). AT-1118, 1119. MBC- a MBC.		Lote 3 billetes 25, 50 Cèntims y 1 Pesseta. Aj. de MOLLERUSA. AT-1514/1516. MBC a MBC+.	
1940	60,-	1952	110,-
Lote 3 billetes 50 Cèntims y 1 Pesseta (2). Aj. de GUISSONA. AT-1225, 1227, 1228. EBC- a SC.		Lote 3 billetes 25, 50 Cèntims y 1 Pesseta. Aj. de MONISTROL. ESCASOS. AT-1523/1525. MBC+ a EBC+.	
1941	21,-	1953	50,-
Lote 2 billetes 50 Cèntims y 1 Pesseta. 1 Maig 1937. Aj. d'HOSTOLES. (Leves roturas). AT-1250, 1251. MBC.		Lote 2 billetes 50 Cèntims y 1 Pesseta. C.M. de MONJOS DEL PENEDÈS. AT-1531, 1532. MBC- a EBC-.	
1942	50,-	1954	70,-
Lote 4 billetes 50 Cèntims (2) y 1 Pesseta (2). Març 1937. Aj. de LA JONQUERA. AT-1273, 1274, 1276, 1277a. MBC- a MBC.		Lote 5 billetes 50 Cèntims (2) y 1 Pesseta (3). 1937. Aj. De MONTBLANC. Diferentes. A EXAMINAR. AT-1537/1539, 1540a, 1544. MBC- a MBC+.	
1943	60,-	1955	75,-
Lote 2 billetes 10 Cèntims y 1 Pesseta. S/F y 12 maig 1937. Aj. de LLAGOSTERA. AT-1322, 1325. MBC- y MBC.		Lote 2 billetes 1 Pesseta. 25 Maig 1937 y 25 Octubre 1937. C.M. de MONTBRIÓ DEL CAMP. (Pequeñas roturas). ESCASOS. AT-1552, 1554. MBC-.	
1944	36,-	1956	60,-
Lote 2 billetes 50 Cèntims y 0,50 Pessetes. 30 Abril 1937 y 17 Setembre 1937. Aj. de LLORET DE MAR. (Manchitas). AT-1376, 1378. MBC- a MBC.		Lote 5 billetes 25 (2), 50 Cèntims (2) y 1 Pesseta. Maig 1937 y 19 Novembre 1937. Aj. de MONTCADA I REIXAC. AT-1557d, 1558, 1559, 1561, 1562c. MBC a EBC.	
1945	40,-	1957	100,-
Lote 2 billetes 50 Cèntims y 1 Pesseta. Aj. de LA MANRESANA. (Uno roturas). AT-1426, 1427. BC a MBC.		Lote 4 billetes 25, 50 Cèntims y 1 Pesseta (2). C.M. de MONTCORTÈS. Una serie (25, 50 Cts, 1 Pta) Falsos. UNO ESCASO. AT-1520; T-1744/1746. EBC a SC.	
1946	50,-	1958	45,-
Lote 2 billetes 20 y 50 Cèntims. Octubre 1937. C.M. de MARÇÀ. ESCASO. AT-1431, 1432e. MBC+ a SC-.		Lote 2 billetes 50 Cèntims. 1 Abril 1937. Aj. de MONTMANY-FIGARÓ. AT-1582b, 1584a. MBC y MBC+.	

1959	55,-	1971	75,-
Lote 4 billetes 25, 50 Cèntims (2) y 1 Pesseta. 1 Abril 1937. Aj. de MONTMANY (FIGARÓ). AT-1582/1585. MBC- a MBC+.		Lote 3 billetes 50 Cèntims (2) y 1 Pesseta. 11 Maig 1937. Aj. de PALAMÓS. AT-1745, 1746, 1748. MBC.	
1960	45,-	1972	65,-
Lote 2 billetes 25 Cèntims y 1 Pesseta. 1 Abril 1937. Aj. de MONTMANY-FIGARÓ. AT-1581, 1585. MBC y EBC.		Lote 2 billetes 1 Pesseta y 50 Cèntims. 15 Maig 1937 y 27 Juny 1937. C.M. de PALAU SACOSTA y AJ. de PALAU-SOLITÀ. (Pequeñas manchitas). AT-1760b, 1764. EBC- y MBC+.	
1961	65,-	1973	50,-
Lote 3 billetes 25, 50 Cèntims y 1 Pesseta. Juliol 1937. Aj. de MONT-ROIG. (uno rotura reparada). AT-1600d, 1601, 1602. MBC- a SC.		Lote 2 billetes 10 y 15 Cèntims. 1 Noviembre 1937. Aj. de PALAUTORDERA. (Uno manchitas). AT-1766, 1767. MBC+ a EBC-.	
1962	115,-	1974	35,-
Lote 3 billetes 25, 50 Cèntims y 1 Pesseta. Colectivitat MORA DE EBRO y Aj. de MORA D'EBRE. (Algunas manchitas). A EXAMINAR. AT-1611, 1612; T-1849. MBC- a SC.		Lote 2 billetes 50 Cèntims y 1 Pesseta. 9 Setembre 1937. Aj. de LA PALMA DE CERVELLÓ. (Uno leves roturas, algo sucio). AT-1771/1772. MBC- a SC.	
1963	50,-	1975	70,-
Lote 3 billetes 25, 50 Cèntims y 1 Pesseta. Aj. de MORA LA NOVA. (Leves manchitas y leves roturas). AT-1616/1618. MBC.		Lote 2 billetes 50 Cèntims. Març 1937 y Novembre 1937. Aj. de PASSANANT. (Uno roturas). AT-1784b, 1786b. BC+ a EBC-.	
1964	55,-	1976	55,-
Lote 3 billetes 5, 10 Cèntims y 1 Pesseta. 27 Agosto 1937. Aj. De NAVARCLES. AT-1641, 1644, 1645. SC- a SC.		Lote 2 billetes 25 y 50 Cèntims. Juny 1936. Aj. de PENELLES. (Leves manchitas). AT-1800c, 1801c. MBC.	
1965	110,-	1977	48,-
25 Cèntims. Octubre 1937. Aj. D'OIX. MUY ESCASO. AT-1677. SC.		Lote 2 billetes 0,50 y 1 Pesseta. 6 Juny 1937. Aj. de PERELLÓ. (Pequeñas roturas). AT-1813, 1814a. MBC-.	
1966	100,-	1978	25,-
Lote 2 billetes 50 Cèntims y 1 Pesseta. Març 1937. Aj. d'OLIANA. (Leves roturitas y manchitas). ESCASOS. AT-1686a, 1687a. MBC- a MBC+.		Lote 2 billetes 50 Cèntims y 1 Pesseta. 25 Maig 1937. Aj. de PINEDES DEL LLOBREGAT. (Leves roturas). AT-1829a, 1830a. MBC a EBC.	
1967	70,-	1979	90,-
Lote 3 billetes 25, 50 Cèntims y 1 Pesseta. 10 Agost 1937. Aj. d'OLIANA. (Algo sucios). AT-1688/1690. MBC+ a EBC-.		Lote 3 billetes 25, 50 Cèntims y 1 Pesseta. 2 Setembre 1937. Aj. de PLA DE CABRA. (Uno roturas). AT-1847/1849. MBC- a MBC+.	
1968	30,-	1980	80,-
Lote 2 billetes 50 Cèntims y 1 Pesseta. Aj. d'OLÓ. AT-1691a, 1692. MBC- a MBC.		Lote 3 billetes 25 y 50 Cèntims (2). 1 Gener 1937. C.M. de PLANES DE MONTSIÀ. (Pequeñas roturas). AT-1873, 1873b, 1874. BC+ a MBC+.	
1969	80,-	1981	60,-
Lote 3 billetes 25, 50 Cèntims y 1 Pesseta. 20 Juliol 1937. Aj. d'ORISTÀ. (Leves roturas). AT-1719b, 1720a, 1721. MBC- a MBC.		Lote 3 billetes 25, 50 Cèntims y 1 Pesseta. Aj. de POBLA DE CLARAMUNT. AT-1896/1898. MBC+ a EBC.	
1970	90,-	1982	40,-
Lote 2 billetes 50 Cèntims y 1 Pesseta. 25 Març 1937. Aj. d'OS DE BALAGUER. (pequeñas manchitas y leves roturas). AT-1722b, 1723a. MBC- a MBC+.		Lote 2 billetes 1 Pesseta. S/F y 1 Juny 1937. C.M. de LA POBLA DE LILLET y C.M. de POBLE DEL LLIERCA. AT-1901, 1931. MBC- a MBC.	

1983	50,-	1995	60,-
Lote 2 billetes 0,25 y 1 Pesseta. 18 Maig 1937. Aj. de POLINYÀ. (Uno roturas, restos de adhesivo). AT-1939, 1940a. MBC- a SC.		Lote 2 billetes 50 Cèntims y 1 Pesseta. 3 Juny 1937. C.M. de PUIGVERD D'AGRAMUNT. AT-2044, 2045. MBC a EBC- .	
1984	60,-	1996	48,-
Lote 3 billetes 25, 50 Cèntims y 1 Pesseta. 7 Setembre 1937. Aj. d'EL PONT D'ARMENTERA. (Roturas). AT-1943, 1944, 1945c. MBC- a MBC.		Lote 3 billetes 25, 50 Cèntims y 1 Pesseta. Maig 1937. C.M. de LA RAPITA DELS ALFACS. (Leves manchitas y leves roturas). AT-2059c, 2060b, 2061. MBC a EBC.	
1985	100,-	1997	70,-
Lote 3 billetes 25, 50 Cèntims y 1 Pesseta. 30 Setembre 1937 y 28 Maig 1937. C.M. de PORRERA. (Algo sucios). AT-1963a/1965a. MBC.		Lote 2 billetes 0,50 Pessetes. 1937. C.M. de RIALP. Sello en seco RIALP en margen superior de uno. (Uno sucio). AT-2092, 2094. BC+ a MBC+.	
1986	70,-	1998	48,-
Lote 2 billetes 0,50 Pessetes y 1 Pesseta. Juliol 1937 y Març 1937. Aj. de PORT DE LA SELVA y Aj. de PREIXENS. (Pequeñas roturas). AT-1968, 2001. MBC- .		Lote 2 billetes 25 Cèntims y 1 Pesseta. 12 Maig 1937. Aj. de RIBES DE FRESEY y C.M. de RIBES DE FRESEY. (Uno manchitas). AT-2108, 2110. MBC- a EBC- .	
1987	60,-	1999	36,-
Lote 50 billetes 1 Pesseta. Maig 1937. C.M. de PREMIÀ. Sin sello tampón. Todos correlativos, números 6051 a 6100. AT-2005c. SC.		Lote 2 billetes 0,25 Pessetes. 15 Abril 1937. Aj. de RIPOLL DEL VALLÈS. AT-2136, 2138. MBC+ a EBC- .	
1988	60,-	2000	100,-
Lote 49 billetes 50 Cèntims. Maig 1937. C.M. de PREMIÀ. Con sello tampón. Todos correlativos, números 7851 a 7900, solo falta el 7853. AT-2006. SC- a SC.		Lote 2 billetes 50 Cèntims y 1 Pesseta. 16 Maig 1937 y 25 Setembre 1937. Aj. de RIUDARENES. (Roturas). ESCASOS. AT-2143, 2146. MBC- .	
1989	40,-	2001	100,-
Lote 75 billetes 25 Cèntims. 1937. C.M. de PREMIÀ. Sin sello tampón. Todos correlativos, números 6593 a 6667. AT-2007a. SC.		Lote 2 billetes 25 Cèntims y 1 Pesseta. 22 Abril 1937. C.M. de RIUDECANYES. ESCASOS. AT-2158c, 2160c. EBC a SC.	
1990	85,-	2002	70,-
Lote 147 billetes 5 Cèntims. 1937. C.M. de PREMIÀ. Sin sello tampón. Todos correlativos, números 23013 a 23159. AT-2008d. SC.		Lote 3 billetes 25 Cèntims y 1 Pesseta (2). 1937. Aj. de RIUDOR DE BAGES. (Leves manchitas). AT-2171/2173. MBC a EBC.	
1991	70,-	2003	80,-
Lote 2 billetes 25 y 50 Cèntims. 14 Agosto 1937. Aj. de LES PRESES. (Roturas). AT-2020, 2021. MBC- .		Lote 2 billetes 25 Y 50 Cèntims. Setembre 1937. Aj. de ROCALLAURA. El de 50 Cts numero 003. (Pequeñas roturas y leves manchas). AT-2183, 2184. MBC- a MBC.	
1992	110,-	2004	48,-
Lote 5 billetes 25 (2), 50 Cèntims y 1 Pesseta (2). 4 Juliol 1937 y 8 Octubre 1937. C.M. de PUIG-ALT DE TER. AT-2022/2025 y 2027. MBC- a MBC+.		Lote 2 billetes 1 Peseta y 50 Cèntims. C.M. de ROQUETAS y Aj. de ROQUETES. (pequeñas manchitas). AT-220, 2205. MBC- y MBC.	
1993	40,-	2005	35,-
Lote 2 billetes 0,50 y 1 Pesseta. C.M. de PUIGDELFI. Turró cataloga como FALSO. T-2342, 2343. SC.		Lote 2 billetes 25 Cèntims y 1 Pesseta. 6 Juny 1937. C.M. de RUPIT. AT-2230a, 2231a. MBC a EBC- .	
1994	200,-	2006	110,-
Lote 3 billetes 10, 25 y 50 Cèntims. 19 Setembre 1937. C.M. De PUIGPELAT. MUY ESCASOS. AT-2037, 2038a, 2039. MBC- a SC.		Lote 2 billetes 50 Cèntims y 1 Pesseta. Juny 1937 y 20 Gener 1937. Aj. de SANAHUJA. (Roturas reparadas). ESCASOS. AT-2272, 2273a. MBC- a MBC.	

2007	80,-	2019	90,-
Lote 2 billetes 50 Cèntims y 1 Pesseta. Aj. de SANT POL DE MAR. Cartón. AT-2281, 2282. EBC a SC.		Lote 2 billetes 50 Cèntims y 1 Pesseta. 15 Agost 1937. Aj. de SUSQUEDA. (Pequeñas roturas y manchas). ESCASOS. AT-2423, 2424a. MBC- .	
2008	45,-	2020	40,-
Lote 2 billetes 0,50 y 1 Pesseta. 15 Maig 1937. C.M. de SARRIÀ DE TER. AT-2291, 2292. MBC y MBC+.		Lote 2 billetes 50 Cèntims y 1 Pesseta. Aj. de TEIÀ. (Uno manchas). AT-2449, 2450. MBC- a EBC- .	
2009	40,-	2021	40,-
Lote 2 billetes 50 Cèntims. 18 Juny 1937. Aj. de SASSERRA. (Pequeñas roturas y leves manchitas). AT-2300, 2302. MBC- a MBC.		Lote 2 billetes 0,50 y 1 Pesseta. 17 Maig 1937. Aj. de TONA. (pequeñas manchitas). AT-2499, 2500a. MBC a MBC+.	
2010	50,-	2022	48,-
Lote 2 billetes 50 Cèntims y 1 Pesseta. Maig 1937. Aj. de SEGURÍES DE TER. (Leves roturas). AT-2311, 2312. MBC- a MBC.		Lote 2 billetes 50 Cèntims y 1 Pesseta. C.M. de TORÀ. AT-2506, 2507. MBC+ a EBC- .	
2011	300,-	2023	70,-
1 Pesseta. 11 Setembre 1937. Aj. de SELVA DE MAR. Pergamino. MUY RARO. AT-2326. EBC+.		Lote 3 billetes 50 Cèntims (2) y 1 Pesseta. 27 maig 1937 y 6 Agost 1937. Aj. de TORROELLA DE MONTGRÍ. AT-2563, 2564a, 2565. MBC.	
2012	300,-	2024	40,-
50 Cèntims. 11 Setembre 1937. Aj. de SELVA DE MAR. Pergamino. MUY RARO. AT-2327. MBC+.		Lote 2 billetes 0,25 Pessetes y 50 Cèntims. 31 Maig 1937. Aj. de TOSSA. (Roturas). AT-2585, 2588. BC+ y MBC- .	
2013	54,-	2025	45,-
Lote 3 billetes 25, 50 Cèntims y 1 Pesseta. 1937. Aj. de LA SÈNIA. AT-2330/2332. MBC.		Lote 3 billetes 25, 50 Cèntims y 1 Pesseta. 1 Setembre 1937. Aj. d'ULLDECONA. (1 Pta. Manchas y pequeñas roturas). AT-2613a, 2614, 2615a. BC+ a EBC+.	
2014	50,-	2026	55,-
Lote 3 billetes 25, 50 Cèntims y 1 Pesseta. 1937. C.M. de SENTMENAT. AT-2341, 2342c, 2343d. MBC- a SC.		Lote 2 billetes 50 Cèntims y 1 Pesseta. Maig 1937. Aj. de VILADECAVALLS. AT-2770, 2771a. SC.	
2015	80,-	2027	60,-
Lote 2 billetes 1 y 2 Pessetes. 2 Maig 1937. Sindicat Agrícola de SOLIVELLA. (Roturas reparadas). MUY ESCASOS. T-2768, 2772. BC.		1 Pesseta. 1937. C.M. VILALLER. (Sucio y con rotura central). Rarísimo. AT-2795; T-3233. BC.	
2016	36,-	2028	260,-
Lote 2 billetes 0,50 y 1 Pesseta. Emissió 1937. C.M. de SORT. (1 Pta. Impresión algo desplazada hacia arriba. Algo sucio). AT-2394, 2396. MBC.		10 Cèntims. Aj. de VILANOVA DE LA BARCA. Cartón. (Restos de adhesiva en reverso). MUY RARO. AT-2832. MBC.	
2017	55,-	2029	110,-
Lote 2 billetes 50 Cèntims y 1 Pesseta. 16 Maig 1937. Aj. de SUBIRATS. (Uno manchas y roturas). AT-2408, 2409. MBC- a MBC+.		50 Cèntims y 1 Pesseta. SINDICAT AGRÍCOLA VILELLA BAIXA. Cartulina redonda. RAROS. T- 3350, 3351. MBC.	
2018	45,-	2031	90,-
Lote 3 billetes 25, 50 Cèntims y 1 Pesseta. 3 Maig 1937. Aj. de SÚRIA. AT-2416, 2420,2421b. MBC+ a EBC- .		Lote 6 fichas 10 Cèntims a 5 Pessetes. COOPERATIVA ACTIVITAT OBRERA L'ESQUIROL (2), SINDICAT AGRÍCOL MUNTAGUT(3) y COOPERATIVA OBRERA LA PROGRESIVA PARETS DEL VALLES. Latón (3), cartón y Ni (2). 1 y 2 Pessetes cooperativa l'Activitat Obara l'Esquirol, 10 Cèntims 1 y 5 Pessetes Sindicat Agrícola Muntagut, muy escasos y 5 Pessetes 1938 Cooperativa Obrera la Progresiva Parets del Vallès, escaso. A EXAMINAR. MUY ESCASO. T-1109/10, 1762/64, 2066. MBC a SC.	

2032 **90,-**

Lote 8 billetes 10 a 50 Cèntims. Incluye: 25 Céntimos Aj. Balaguer, 25 Céntimos Aj. Bigues, 50 Céntimos Aj. Cardedeu, 10 Céntimos Aj. D'Esparraguera (Muy escaso) SC, 25 Céntimos Aj. Ibars de Noguera (Muy escaso), 25 Céntimos C.M. Moia, 2x 50 Céntimos C.M. Vallfogona de Riucorp pareja correlativa SC. A EXAMINAR. AT-277, 438, 667, 939a, 1266, 1505, 2667. **MBC a SC.**

2033 **100,-**

Lote 9 billetes. Todos de poblaciones catalanas. A EXAMINAR. AT-75, 497, 498, 997, 1516, 1612, 2115, 2205, 2206. **MBC- a EBC+.**

2034 **210,-**

Lote 39 billetes. Todos de diferentes poblaciones catalanas menos 2 del resto de España. A EXAMINAR. **BC a EBC+.**

2035 **130,-**

Lote 40 billetes. 1937 y 1938. Acumulación con intención coleccionística de billete local de Cataluña. Destacan Premià de Mar, Esparraguera, Calella o Codina del Valles entre otros. Incluye 10 Pesetas 1936 Generalitat de Catalunya. A EXAMINAR. **MBC- a EBC.**

2036 **150,-**

Lote 44 billetes. TODOS PROVINCIAS DE GIRONA Y LLEIDA. Todos diferentes, uno reproducción. A EXAMINAR. **BC+ a MBC+.**

2037 **150,-**

Lote 50 billetes. La mayoría catalanes. Incluye 6 fichas cooperativas. Varias reproducciones. A EXAMINAR. **BC+ a SC.**

2038 **150,-**

Lote 50 billetes. La gran mayoría catalanes. Incluye 4 fichas cooperativas. Varias reproducciones. A EXAMINAR. **BC+ a SC.**

2039 **150,-**

Lote 85 billetes. Todos diferentes. En álbum. A EXAMINAR. **MBC- a SC.**

2040 **150,-**

Lote 260 billetes. Incluye billetes de 1 peseta Marques de Santa Cruz, Dama de Elche y Don Quijote, 5 pesetas de Alfonso X y Balmes, 25 pesetas de Albéniz y 100 pesetas de Manuel de Falla y Romero de Torres (Muchos de ellos correlativos). 6 billetes de 25 Cèntims de El Mas. **MBC+ a SC.**

ARAGÓN - FRANJA DE PONENT

2041 **125,-**

5 Pesetas. COOPERATIVA COLECTIVA de IGLESUELA DEL CID (Teruel). Cartón. Nº 83. Sello tampón morado en reverso Colectividad Agrícola C.N.T. Tres perforaciones de época. MUY RARO. RGH-2940 no ha podido localizarlo. **EBC-.**

2042 **125,-**

5 Pesetas. COOPERATIVA COLECTIVA de IGLESUELA DEL CID (Teruel). Cartón. Nº 38. Sello tampón morado en reverso Colectividad Agrícola C.N.T. Tres perforaciones de época. MUY RARO. RGH-2940 no ha podido localizarlo. **EBC.**

2043 **40,-**

50 Céntimos. 1 Junio 1937. C.M. de MONTALBÁN (Teruel). (Algo sucio). Mont-941c. **SC-.**

2044 **120,-**

Lote 2 billetes 1 y 5 Peseta. 1937. COLECTIVIDAD de VILLARLUENGO (Teruel). COLECTIVIDAD. No reseñados. MUY RAROS. Mont-No cat. **EBC+.**

2045 **450,-**

Lote 6 billetes 10, 25 céntimos, 1, 2,50, 5 y 25 Pesetas. Emisión 1937. COLECTIVIDAD DE VILLARLUENGO (Teruel). Sin tampón al dorso. RARÍSIMOS. **MBC+ a SC.**

VALENCIA

2046 **125,-**

1 Peseta. SONEJA (Castellón). Cartón ovalado. Serie B, sin tampón al dorso. (Leves manchas). RARÍSIMO. RGH-4908. **EBC.**

2047 **125,-**

1 Peseta. SONEJA (Castellón). COMITÉ EJECUTIVO POPULAR. Cartón ovalado. Serie B, sin tampón al dorso. (Leves manchas). RARÍSIMO. RGH-4908. **EBC-.**

2048 **125,-**

2 Pesetas. SONEJA (Castellón). COMITÉ EJECUTIVO POPULAR. Cartón ovalado. Serie C, sin tampón al dorso. (Leves manchas). RARÍSIMO. Mont-1382c; RGH-4909; TV-1350. **MBC.**

2049 **125,-**

5 Pesetas. SONEJA (Castellón). COMITÉ EJECUTIVO POPULAR. Cartón ovalado. Serie D, sin tampón al dorso. (Leves manchas). RARÍSIMO. RGH-4910. **EBC-.**

2050 **125,-**

5 Pesetas. SONEJA (Castellón). COMITÉ EJECUTIVO POPULAR. Cartón ovalado. Serie D sin tampón al dorso. (Leves manchas). RARÍSIMO. RGH-4910. **MBC+.**

2051 **45,-**

Lote 3 billetes 50 Céntimos y 1 Peseta (2). 1 Febrero 1937. C.M de VINAROZ. Una de 1 Peseta variante sin N de número. Mont- 1639A y B(2), RGH-1338a, b y c. **MBC- a MBC.**

FICHAS COOPERATIVAS Y DE PROPAGANDA

2052 **80,-**

Lote 2 fichas 5 y 25 Pesetas. COOPERATIVA LA UNIÓ. CANET DE MAR. Baquelita. MUY ESCASAS. L-413, 414. **EBC.**

2053 **70,-**

50 Cèntims. Guerra Civil. DOCTOR ANDREU. BARCELONA. Cartón redondo. Ø 45 mm. MUY RARO. L- 1322. **(MBC+).**

2054 **40,-**

5 Pesetas. COOP. POSITO PESCADOR. LA ESCALA. Ni. Rotura de cuño en anverso. RARA. L-1852. **EBC-**.

2055 **50,-**

Lote 3 fichas 10 Céntimos, 1 y 5 Pesetas. 1921. POSITO PESCADOR. PUERTO DE LA SELVA. Latón, Ni. ESCASOS. L-1881/1883. **MBC a EBC.**

2056 **40,-**

Serie 7 vales 1, 2, 4, 6, 8, 10 y 100 Kg. Harina. PANADERÍA DE MIGUEL BONANY. LA PERA. Cartón. ESCASOS. L-2088/2094. **MBC- a SC.**

2057 **50,-**

Lote 2 fichas 50 Cèntims y 1 Pesseta. 17 Juny 1937. GERMANDAT DE L'ANY 1896. BARCELONA. (Leves manchitas del tiempo). **SC-**.

2058 **25,-**

Lote 3 fichas 5, 15 y 100 Pesetas. TEJIDOS, SEDAS y LANAS. LAS NOVEDADES. BARCELONA. Cartón. L-No Cat. **EBC a EBC+.**

2059 **50,-**

Lote 4 fichas. Latón, Ni. 2 de 5 Céntimos de La Economica Ripollense, 10 Pesetas J.F. , 1 Peseta con contramarca L. C. 69. **MBC a MBC+.**

2060 **50,-**

50 Cèntims. CONFERENCIA SAN VICENTE PAUL. CATARROJA (Valencia). Latón. RARA. **MBC+.**

2061 **80,-**

0,50 Céntimos. COMERCIO PLAZUELO. PUEBLA DE HÍJAR (TERUEL). Cartón. Ultramarinos PABLO PLAZUELO . **EBC.**

2062 **30,-**

Ficha Vacuna contra la Rabia. 1945. INSTITUTO LLORENTE. MADRID. Al. Curiosa pieza. (Dos perforaciones). **EBC.**

2063 **250,-**

Lote 25 fichas. PROVINCIA DE GIRONA. Laton, Ni, Cartón (1). Todos de Cooperativas de la provincia de Girona, alguna repetida. A EXAMINAR. **MBC- a SC.**

2064 **150,-**

Lote 51 fichas. AE, Al, latón y Ni. Casi todas catalanas, incluye también 8 fichas de Casino. IMPRESCINDIBLE EXAMINAR. **MBC- a EBC.**

2065 **150,-**

Lote 65 fichas. AE, Aluminio ,celuloide, Latón, Ni,. Interesante y variado lote de fichas, mayoritariamente catalanas, varias del Borne, etc.. Incluye 4 Céntimos. BARCELONA. UNIÓ MERCANTIL ECONÒMICA U.M.E. 10 Céntimos de Cazalla de la Sierra.. A EXAMINAR. **BC+ a MBC+.**

MEDALLAS ESPAÑOLAS

MEDALLAS EN ORO

2066 **100,-**

Medalla. VIDA DE JESÚS. TU PADRE Y YO TE BUSCAMOS ANGUSTIANOS (Lucas 2.48/49). 3,90 grs. AU. Ø 20 mm. **SC.**

2067 **160,-**

Reyes de España. S/F (2ª mitad s.XX). Reyes Católicos. REYES CATÓLICOS. Bustos de Fernando e Isabel. -REYES DE ESPAÑA-. Corona y cetro. 5,95 grs. AU 75/100. **PROOF.**

2068 **200,-**

President de la Generalitat de Catalunya Lluís Companys. S/F. Busto del President Companys 1883-1940. Escudo de la Generalitat y leyenda. 6,98 grs. AU. En carterita original Acuñaciones Españolas. **FDC.**

2069 **210,-**

Aniversario Dama del Paraigües. BARCELONA. 7 grs., 8,90 con el enganche. AU. En carterita, con certificado Acuñaciones Españolas S.A. Engarzada en aro con anilla. **SC.**

2070 **210,-**

Pablo VI. 6,98 grs. AU. II Concilio Ecuménico. En carterita, con certificado Acuñaciones Españolas S.A. **SC.**

2071 **220,-**

Mare de Deu de Montserrat. S/F. 7,06 grs. AU/917. Ø 24 mm. (Golpecitos de punzón en reverso y rayitas en anverso). **PROOF.**

2072 **315,-**

Sant Jordi. Sant Jordi matando al dragón. Escudo de Catalunya y los escudos de las cuatro provincias. 10,49 grs. AU. En carterita, con certificado Acuñaciones Españolas S.A. **SC.**

2073 **500,-**

Medalla. XXV AÑOS DE PAZ 1939-1964. Busto de Francisco Franco. 17,32 grs. AU (917). Ø 32 mm. **EBC.**

2074 **950,-**

Serie dos medallas Restabliment de la Generalitat. 1977. Busto de Francesc Macià a izquierda. Escudo de la Generalitat. AU, AR. En presentación original. **SC.**

2075 **1.150,-**

Medalla 75 Aniversario F.C. Barcelona. 1974. Escudo del F.C. Barcelona. Vistas del Camp Nou. 34,8 grs. AU (917). Ø 40 mm. En estuche original con certificado. Golpecito en canto. **SC.**

SUBIRACHS

2076 **100,-**

Lote 6 medallas Eros. 1977. SUBIRACHS. AE y AR. Ø 32 y 50 mm. Personajes masculino y femenino enfrentados y girados. Cabeza corazón y carne (figura femenina mirando al infinito). A EXAMINAR. SM-25. **SC.**

2077 **60,-**

Sociedad Española de Ciencias Fisiológicas. 1977. SUBIRACHS. BELLATERRA. Alambique. Escudo de la Universidad. 115,80 grs. AR. Ø 60 mm. RARA. SM-23. **SC.**

2078 **175,-**

Lote 9 medallas. 1970 a 1991. SUBIRACHS. AE. 25 Aniversari Patronat Vivenda 1970, 50 Aniversari La Seda 1975, Centenari Centre Excursionista Catalunya 1976, "Amor" 1978 (en estuche), "L'art es l'erotisme de la Historia" 1980, 2x II Congrès Int. Llengua Catalana 1985 (en funda y en estuche), 75 Aniversari Escola Administració Pública Catalunya 1987 (en estuche no correspondiente) y Inauguració Monument a Francesc Macià 1991 (en funda). A EXAMINAR. SM-8, 14, 16, 27, 36, 62, 70 y 85. **SC.**

2079 **90,-**

Lote 11 medallas. 1975 a 1991. SUBIRACHS. BARCELONA. AE, Br y metal dorado. Todas diferentes. Siete de ellas de Subirachs Eros 32 y mm., Amor, Cent. Centro Excursionista Catalunya, La Seda Barcelona, Monument Francesc Macià y Congres Lengua Catalana. Incluye también 150 aniversario Liceu (2, diferentes), 125 aniversario Círculo Ecuestre y Estatut de Catalunya. Varias en fundas originales. A EXAMINAR. **SC- a SC.**

MEDALLAS ESPAÑOLAS

2080 **60,-**

Acuñada a principios del Siglo XIX. FELIPE II. 156,52 grs. AE. Ø 70 mm. Conmemoración de la muerte de Felipe II a los 71 años de edad (1598). Grabador: Conrad Bloc. (Ligeras oxidaciones). **(EBC).**

2081 **50,-**

Lote 2 medallas Virgen de Montserrat. San Benito. Siglo XVIII. N.S.D.MONS. En exergo: ROMA. Virgen entronizada con Niño Jesús de frente, detrás montañas y Monasterio. S. PATER BENEDIC. San Benito. BR y AR. Ø 45x42 y 21x17 mm. Con anillas solidarias. A EXAMINAR. **MBC y MBC-.**

2082 **100,-**

Lote 8 Medallas. ISABEL II. AR,AE. Contiene medallas proclamación y otras temáticas. Incluye una francesa. Tamaño pequeño. A EXAMINAR. **MBC- a EBC-.**

2083 **45,-**

Exposición Vinícola. 1877. ALFONSO XII. Busto del monarca a derecha. Alegorías Vinícolas. Br. Ø 40 mm. Grabador: Cortes. (Golpes). **(EBC).**

2084 **100,-**

Exposición Regional Valenciana. 1901. VALENCIA. Efigie de Valencia a izquierda, con ornamentos vegetales. Alegorías de comercio e industria, al fondo ciudad de Valencia. AE dorado. Ø 72 mm. Grabador: Benlliure. Cru.MC-1069. **SC.**

2085 **40,-**

Recuerdo de la Primera Fiesta Escolar. 1908. JUNTA PROVINCIAL DE INSTRUCCIÓN PÚBLICA DE BARCELONA. Genio alado en centro con corona de laurel en una mano y rama en la otra. A los lados dos niños sentados leyendo. Br. Ø 55 mm. **SC-.**

2087 **35,-**

Lote 2 medallas. 1957 y 1974. FUTBOL CLUB BARCELONA. AE. Ø 50 y 80 mm. Inauguración Camp Nou y 75 Aniv. F.C. Barcelona. **SC.**

2088 **25,-**

Lote 5 medallas. Sello en bajo relieve, International Exhibition Ferrocarril 1862, Cartagena destruida por Vernon 1740, Juegos Olímpicos Barcelona '92, Moscú y Semana Nacional de Numismática 1983. A EXAMINAR. **MBC- a MBC.**

2089 **35,-**

Lote 11 Insignias. Siglo XX. Aj. BARCELONA (7), LLEIDA (1), etc. Metal gris, latón. A EXAMINAR. **MBC a EBC.**

2090 **30,-**

Serie 3 medallas. CIUDADES DE ARAGÓN. AR (1000/00). Ø 40 mm. Zaragoza, Huesca y Teruel. Acuñaciones París S.A. numeradas. En estuches originales. Pátina. **SC.**

2091	70,-	2100	300,-
Lote 3 series de medallas. AR. Serie 2 medallas Milenio, Serie 4 medallas Historia de los sistemas monetarios de España y serie 3 medallas Eventos 2004: Forum Barcelona, Quijote y Dalí. En dos estuches originales y presentación original. Diferentes tamaños. SC y PROOF.		Lote 19 medallas y 1 moneda. AR,AE. Destaca una medalla de Carlos III, Fernando VII, Isabel II, francesa o italiana. Diferentes tamaños y todas diferentes. IMPRESCINDIBLE EXAMINAR. BC a EBC.	
2092	60,-	2101	120,-
Lote 5 medallas. 1862 a siglo XX. GRAN BRETAÑA. AE, AE Dorado y Metal plateado. Ø 45 a 51 mm. Incluye Universal Exhibition of London 1862, Jubileo Victoria 1887, Reina Victoria 1897. Dos en estuche original. A EXAMINAR. EBC+ a SC.		Lote 20 medallas. 1892 a Siglo XX. AE, BR, Metal gris, plateado y dorado. Ø 35 a 95 mm. Destaca Arma de Infantería 1892, Leiva-Academia infantería 1907, etc. , algunas en estuches originales. Varias extranjeras. A EXAMINAR. SC.	
2093	80,-	2102	100,-
Lote 7 Medallas. AR. Serie 3 medallas : Ciencia, Arte e Ingenio, Serie 3 medallas Aragon: Huesca, Teruel y Zaragoza. Y una medalla de Gaudí. Las dos series en estuche. Tamaño duro. SC y PROOF.		Lote 13 medallas y 7 Insignias. Siglo XX. AE, Br, Latón, Metal plateado. A EXAMINAR. EBC a SC.	
2094	75,-	2103	130,-
Lote 7 monedas y 1 Libro. 1893 a 1996. RIPOLL. AE, Br y AR (1). Incluye: Reedificación Monasterio de Ripoll 1893, 2x Francisco Franco (Testamento y Unidad de Destino Universal) 1975, 1ª Pedra Sagrada Família Centenari 1982, 700 Aniversari Mort de Jaume I 1976 SUBIRACHS, 50 Aniversari UNICEF 1996 SUBIRACHS en PLATA y V Centenario Cámara Comercio Francesa en Barcelona 1933. También Libro "El Modernisme i les Arts tridimensionals". A EXAMINAR. EBC- a SC.		Lote 21 medallas. Siglo XX. AE, Br, Metal gris, AR (1). Ø 40 a 80 mm. Destaca Voluntarios Olimpicos 92,Condec. Homenaje ayntamientos a SSMM, Hermanos Pinzón, Andorra (en AR), etc. , algunas en estuches originales. Varias extranjeras. A EXAMINAR. SC.	
2095	180,-	2104	90,-
Lote 8 medallas. AE. Incluye medalla de Fernando VII, de diferentes temáticas españolas y alguna medalla francesa. MBC+ a EBC.		Lote 21 medallas. 1916 a 1986. Br (19) y AR (2). Incluye: Premio Nóbel a Echegaray 1916 en estuche original, placa unifaz "Escena Cotidiana" 1986 F.N.M.T., 1970 y 1971 Santiago Compostela y Reyes Católicos en AR y carterita, Monarcas Hispánicas (4), Quijote (2), Día Internacional del Niño (2).. Varias F.N.M.T. A EXAMINAR. <i>Lote pesado, gastos de envío superiores a lo habitual.</i> SC.	
2096	90,-	2105	120,-
Serie 8 medallas Las Maravillas del Mundo. AR. Ø 40x30 mm. La Ciudad Prohibida, La Acrópolis, Palacio de Versalles, Taj Mahal, Santa Sofía, Las Piramides, La Alhambra, Chichen Itzá. Acuñación rectangular. Enmarcado en cuadro. PROOF.		Lote 23 medallas. 1964, 1973 y S/F. F.N.M.T. 7), SUBIRACHS y CATALANS IL-LUSTRES. Br (8) y metal blanco (15). Incluye: F.N.M.T. Serie Ríos de España (4), Biada Buñol, Centenario Consagración Basílica Pilar y medalla del Mar; Subirachs Barcelona 1973 y 15 Catalans Il-lustres (metal blanco Ø 50 mm.) Miró, Verdaguer, Gamper, Güell.. A EXAMINAR. RAH-152/155; SM-12. SC.	
2097	70,-	2106	225,-
Serie 13 medallas. AR. Monedas para recordar. Medallas que reproducen emblemáticas monedas de la numismática española. Diferentes tamaños. En presentación original. PROOF.		Serie 24 medallas. AR. Ø 40 mm. Ramon Casas, Eduardo Rosales, Gutierrez Solana, Vazquez Diaz, Jose Ribera, Velazquez, Sorolla, Isidre Nonell, Berrugete, Picasso, Huguet, Miró, Joaquim Mir, Vicente Lopez, Josep Mª Sert, Juan Gris, Fortuny, Zuloaga, El Greco, Zurbaran, Murillo, D. PROOF.	
2098	100,-	2107	150,-
Lote 2 series 5 y 10 medallas. AR. Las monedas antiguas mas bellas del mundo y Reproducción de la serie de sellos de Velazquez. En estuches originales. PROOF.		Serie 24 medallas. AR. Reproducciones medallísticas sobre las monedas más emblemáticas de la numismática española. En estuche original. PROOF.	
2099	90,-	2108	120,-
Serie 19 medallas Reyes de España. AR. Ø 19 mm. Serie medallística con todos los bustos de los reyes de la historia de España. En estuche original con certificado. PROOF.		Lote 30 medallas y 8 Jetones. 1859 a 1957. ESPAÑA, ESTADOS UNIDOS, FRANCIA, ITALIA y VATICANO. Br, estaño, latón, AR (1), metal gris.. Todas diferentes. Muchas del siglo XIX. A EXAMINAR. MBC a SC.	

- 2109** **125,-**
Lote 31 medallas. 1924 a 1985. Varias F.N.M.T. Br. Casi todas diferentes y muchas F.N.M.T. Diversas temáticas. La gran mayoría módulo grande. IMPRESCINDIBLE EXAMINAR. *Lote pesado, gastos de envío superiores a lo habitual.* **SC.**
- 2110** **200,-**
Lote 35 medallas. Siglo XX. AE, Br, Metal gris, plateado. Ø 26 a 105 mm. Destaca Academia Cots 1932, Cent. Restauración Universitat Barcelona 1937, Primera Fiesta Escolar 1908, etc. La mayoría españolas, algunas en estuche original. A EXAMINAR. **EBC a SC.**
- 2111** **175,-**
Lote 36 medallas. 1957 a 1989. Varias F.N.M.T. Br. Casi todas diferentes. Temáticas: Pintores y Escultores españoles (7), Trípticos españoles (3), Serie Árboles (5), Escritores españoles (10) y temática variada. La mayoría F.N.M.T. Módulo grande. IMPRESCINDIBLE EXAMINAR. *Lote pesado, gastos de envío superiores a lo habitual.* **SC.**
- 2112** **160,-**
Lote 37 medallas. 1957 a 1985. Varias F.N.M.T. Br. Todas diferentes. Temáticas: Pueblos y Ciudades Españolas (23) y Tauromaquia (14). La mayoría F.N.M.T. Módulos grandes. IMPRESCINDIBLE EXAMINAR. *Lote pesado, gastos de envío superiores a lo habitual.* **SC.**
- 2113** **90,-**
Lote 97 medallas. AE, AI, AR (1), Br, CuNi y latón. Bastantes de temática religiosa y la gran mayoría de tipo pequeño. IMPRESCINDIBLE EXAMINAR. **MBC a SC.**
- 2114** **100,-**
Respuesta Alemana a los Estados Unidos Americanos. 1916. ALEMANIA. Busto acorazado del presidente Wilson. Texto en respuesta expuesto en un documento. Br. Ø 56 mm. Grabador: K. Goetz. Kienast-176. **SC.**
- 2115** **60,-**
Placa prueba de artista medalla Siemens. S/F. ALEMANIA. AE. Ø 190 mm. Busto a derecha. VOM.HAUSE.SIEMENS.ALS.DANK.V.ANERKENNUNG. En estuche original. **SC.**
- 2116** **100,-**
Exposición Internacional de caza. 1910. AUSTRIA. VIENA. Jinete clasico a derecha. Gruppe Kunst. AE plaqueta octogonal. Ø 70X70 mm. **SC.**
- 2117** **55,-**
Placa batalla Bastogne. 1944. BELGICA. COUVIN. 600 grs. Br. Ø 145 mm. Escena del rechazo de la rendición por parte del general americano. **EBC+.**
- 2118** **90,-**
IV Centenario descubrimiento de América. 1492-1893. WORLD'S COLUMBIAN EXPOSITION. CHICAGO. ESTADOS UNIDOS. Colón desembarcando en el Nuevo Mundo. Leyenda en orla, alrededor ángeles, mundo, antorchas y Carabela. Br. Ø 76 mm. Grabador: C. E. Barber. **SC.**
- 2119** **75,-**
Establecimiento de la Mairie de París. 1789. LUIS XVI. FRANCIA. PARÍS. LOUIS XVI ROI DES FRANÇOIS. Busto del Rey a derecha. En exergo: VILLE DE PARIS. ÉTABLISSEMENT DE LA MAIRIE DE PARIS. Alegoría republicana de París, detrás atributos de la ciudad. En exergo: J. SILVAIN BAILLY PREMIER MAIRE ELU LE 15 JUILLET 1789. Br. Ø 53 mm. Gradores: Dupré y Du Vivier. (Leves golpecitos y rayitas). **EBC-.**
- 2120** **90,-**
Medalla Coronación. 1825. CARLOS X. REIMS. CHARLES X ROI DE FRANCE. Busto coronado del monarca a izquierda. OMNIA IN MANV DOMINI. Láurea REIMS 29 MAI 1825. Br. Ø 40 mm. Grabador: Veyrat. (Pequeños golpecitos). RARA. **EBC.**
- 2121** **75,-**
Exposition des Produits de l'Industrie. 1844. LUIS FELIPE I. FRANCIA. PARÍS. LOUIS PHILIPPE I ROIS DES FRANÇAIS. Busto a derecha. Leyenda y láurea, dentro A y grabador: DE LA MORINIÈRE GONIN ET MICHELET. Br. Ø 56 mm. Grabador: Depaulis. (Pequeños golpecitos). **EBC+.**
- 2122** **250,-**
II Congreso Sionista. 1898. FRANCIA. PARIS. Figura alegorica apuntando al nuevo horizonte para el pueblo Judío. Leyenda en hebreo. Br. Ø 63 mm. Grabador: Samuel Friedrich Beer. **MBC+.**
- 2123** **125,-**
Inaguración de los baños en Evian. 1902. FRANCIA. Figura femenina desnuda. Vista de Evian. Bronce plateado. Ø 63x43 mm. De estilo Art Nouveau. Grabador: Frédéric Vernon y Charles Beylard. Maier-162. **EBC+.**
- 2124** **70,-**
Prix de Vertu. 1912. FRANCIA. PARÍS. ACADEMIA FRANCESA. ANTOINE JEAN BAPTISTE ROBERT AUGET DE MONTYON. Busto a izquierda. Láurea, dentro grabador ACADEMIE FRANÇAISE / PRIX DE VERTU / CEUVRE NOUVELLE DES CRÊCHES PARISIENNES / 1912. Br. Ø 52,40 mm. **EBC.**

MEDALLAS EXTRANJERAS

2125 **75,-**
Prix Muteau al Estado Mayor del Ejército. 1938. FRANCIA. ACADEMIE FRANÇAISE. Atenea a izquierda. PRIX MVTEAV. L'ACADEMIE FRANÇAISE DECERNE LE PRIX MVTEAV A L'ETAT MAJOR DE L'ARMÉE POVR SON HISTOIRE DES ARMÉES FRANÇAISES DANS LA GRANDE GVERRE. Cartela, debajo 1938. 127 grs. AR. Ø 62 mm. **SC.**

2126 **150,-**
Lote 6 medallas. FRANCIA. AE. Carlomagno, Carlos X, Luis XIV, Napoleón III Y Luis XVIII. Diferentes temáticas. A EXAMINAR. **MBC+ a EBC.**

2127 **50,-**
Exposición internacional colonial y de exportación. Medalla de Oro. 1883. GUILLERMO III. AMSTERDAM. HOLANDA. Busto a izquierda. Dos escudos debajo. Alegoría con Prometeo. Br. Ø 70 mm. (Golpecitos en cantó). **EBC.**

2128 **125,-**
Medalla 40 Aniversario de CITS. 1994. HONG KONG. 3,53 grs. AU. Ø 18 mm. En estuche original. **EBC+.**

2129 **60,-**
Lote 4 medallas. AUSTRALIA, BÉLGICA, ITALIA, JAPÓN. AR, latón. Temática Ciclismo: Eddy merckx (2), Olimpiadas Tokio '64 y Australia 2000. **SC.**

2130 **30,-**
Lote 8 medallas. Siglo XX. AE, AR (3) Metal plateado. Temática ciclista, varios países Alemania, España, Belgica, Francia, Rusia. A EXAMINAR. **MBC+ a SC.**

2131 **150,-**
Lote 27 medallas. AR. Tribus indias americanas. La mayoría tamaño duro acuñadas en la década de los 70. A EXAMINAR. **PROOF y SC.**

CONDECORACIONES ESPAÑOLAS

2132 **60,-**
Campaña de África 1860 y medalla Barcelona Agradecida 1870. Ae y metal plateado. A EXAMINAR. Cru-622a; PG-725. **MBC+ y EBC+.**

2133 **45,-**
Centenario Constitución De 1812 De Cádiz. (16.6.1910). Br. Ø 40 mm. Con anilla. PG-793b. **EBC.**

2134 **150,-**
Al Mérito en el Trabajo. Categoría Plata 2ª Clase. (1942). Metal gris con placa AU y esmaltes. Con anilla, cinta y prendedor. En estuche original Medina. PG-843j. **EBC+.**

2135 **20,-**
Falange XX aniversario. ESTADO ESPAÑOL. Metal dorado. Ø 38 mm. Cinta y prendedor originales. PG-925. **EBC+.**

2136 **90,-**
Medalla Inundaciones de Valencia. 1957. Br. Ø 55 mm. Sin anilla. PG-938 Variante tamaño. **SC.**

2137 **25,-**
Insignia de cuerpo de Bomberos. BARCELONA. Latón. Ø 70x70 mm. **EBC.**

2138 **60,-**
Insignia de cuello. Primera mitad siglo XX. AYUNTAMIENTO CIUDAD DE REUS. Metal y esmaltes. Ø 75x50 mm. Medalla recibida por alcaldes y regidores del Ayuntamiento. Con cordón bicolor en rojo e hilo dorado. **EBC-.**

2139 **100,-**
Placa de juez del Tribunal Supremo del Ministerio de Justicia. 1875-1931. ALFONSO XII y XIII. AR y Esmaltes. **EBC-.**

CONDECORACIONES EXTRANJERAS

2140 **30,-**
Medalla de África del Norte. FRANCIA. Con cinta y pasador con inscripcion MAROC. Incluye dos prendedores con inscripción de ALGERIE y EXT ORIENT. **EBC.**

2141 **50,-**
Medalla de Crimea. 1854. GRAN BRETAÑA. VICTORIA REGINA. CRIMEA. AR. Ø 35 mm. Con anilla y pasador. Borna Barac-92. **EBC-.**

2142 **50,-**
Lote 8 medallas y 13 condecoraciones. Siglo XX. MEDALLAS (6), CONDECORACIONES (2) y CONDECORACIONES EXTRANJERAS (11). Al, AE, hojalata, latón, AR y metal. Incluye 2 insignias españolas, Insignia Sanitaria y Distintivo Milicias Universitarias), 11 condecoraciones e insignias Rusia y URSS (incluye Orden de la Guerra Patriótica II Clase modelo años 80) y 8 medallas españolas (insignia Presidente Mesa Fiesta de la Banderita Cruz Roja, 25 Congreso Eurcarístico 1952, 2 medallas Exposición Internacional 1929 Cru-1271a y b..). A EXAMINAR. **MBC+ a SC.**

BALANZAS Y PONDERALES

2143 **70,-**
Lote 9 ponderales. Latón. ¿Josep Surroca? Catalunya (5), marcas J.P. y escudo de Barcelona, 4 flan troncopiramidal y uno redondo con botón de sujeción. Los otros 4 flan troncopiramidal con marcas V000 JM CRISTIA escudo de Barcelona, V000 FS/VLLT, 00 BARBARA escudo de Barcelona, Catalunya y León, ONZA J. LENZANO 1 F coronada. A EXAMINAR. **MBC a EBC-.**

2144 **125,-**
Lote 10 Balanzas de platillos, 2 Ponderales de vasos Anillados y 2 Libros. Fe y latón. 4x Balanza de platillos sin estuche y 6x Balanzas en estuches de madera o cartón, sin marcas y sin ponderales. 2x ponderales de vasos anidados de 1/2 Kilo (marcas de 1/2 Kilogramo en la tapa). Incluye dos libros "Scales and Weights" de Bruno Kisch (1966) y "Cooper commercial Coins 1811-1819" de R.C. Bell (1964). A EXAMINAR. **MBC- a EBC-**.

2145 **100,-**
Lote 19 ponderales. Siglo XVIII y XIX. GRAN BRETAÑA (9) e ITALIA (10). Latón. Gran Bretaña 2 para moneda portuguesa 1 y 1/2 MOIDORE, 7 de flan circular varios valores e Italia de flan circular de 2 Pistolae ditalie (3) y 4 Pistolae ditalie (7). A EXAMINAR. **MBC- a EBC-**.

2146 **60,-**
Lote 19 ponderales. Principios Siglo XX. GRAN BRETAÑA. 1,22 a 24,98 grs. Latón. Ponderales farmacéuticos 2, 1, 1/2 Drachms, 2 escrupulos, 72, 40 grains, como marcas visibles. A EXAMINAR. **MBC a MBC+.**

2147 **65,-**
Lote 22 ponderales. 1,96 a 45,93 grs. Latón y Pb. De diferentes formas y tipos, algunos de ellos posiblemente adornos. Mayoría troncopiramidal con formas en su base superior. IMPRESCINDIBLE EXAMINAR. **BC+ a MBC+.**

2148 **75,-**
Lote 22 ponderales 2 (4), 4 (12), 8 reales (6). Latón. De flan troncopiramidal, 3 con escudo de catalunya encima castillo, uno con marca de concha. IMPRESCINDIBLE EXAMINAR. **MBC- a MBC+.**

2149 **100,-**
Lote 29 ponderales y 2 balanzas de platillos. AE, Pb, latón y Fe. 29 ponderales de distintos tipos de flanes y materiales, 19 de ellos de flan hiperboloide con acabado en semicírculo en el extremo y marcas chinas en una cara y el pesaje métrico en la otra. Las 2 balanzas de platillos en cajas de madera, antiguas, sin marcas (una bajo la tapa etiqueta de papel con inscripción impresa). IMPRESCINDIBLE EXAMINAR. **BC+ a MBC+.**

DOCUMENTOS Y VARIOS

2150 **50,-**
Documento escritura de venta de tierras. 1801. LA PAZ (BOLIVIA). En 6 folios cosidos. **EBC-**.

2151 **45,-**
Lote 3 Reproducciones de sello de documento. PEDRO I, INFANTE SANCHO y ¿ALFONSO?. CASTILLA - LEÓN. 140 a 334 grs. Pb. Las 3 reproducciones en plomo de sellos de documentos medievales. (Pequeñas oxidaciones). A EXAMINAR. **MBC+.**

2152 **200,-**
Conjunto de varios billetes, acciones, pagarés, bonos etc. Siglos XIX y XX. CUBA. Incluye bono petroleo Boryslaw. IMPRESCINDIBLE EXAMINAR.

2153 **150,-**
Conjunto de 19 hojas completas de billetes de lotería del periodo colonial. 1844, 1845, 1846. CUBA-LOTERIA. A EXAMINAR.

2154 **100,-**
Lote 25 reproducciones de Sellos. LA CASA DE BORBÓN. AR bañado en oro. En estuche original de lujo. **SC.**

2155 **60,-**
Lote 176 Botones. Militares o Servidumbre. **MBC a EBC.**

BIBLIOGRAFÍA NUMISMÁTICA

2156 **30,-**
Joseph Bro. LIBRO DE CUENTAS O PRECIO GENERAL DE TODA MONEDA. Ø 137x73x20 mm. Gerona. Finales del XVII principio del XVIII, encuadernado en pergamino original desprendido. **MBC.**

2157 **80,-**
Medina Gómez: Antonio: MONEDAS HISPANO-MUSULMANAS: MANUAL DE LECTURA Y CLASIFICACIÓN". Toledo Diputación Provincial 1992. Tapa dura. Original. MUY RARO. **EBC.**

2158 **25,-**
Miles, George: COINAGE OF THE Umayyads of Spain, Part 1 & 2. New York, American Numismatica Society (1950). Segundo volumen. **EBC.**

2159 **150,-**
Lote 10 libros. Incluye: **HISTORIA DE LA MONEDA DELS COMTATS CATALANS** (Balaguer); **JUBIA. CATÁLOGO ESPECIALIZADO; LAS MONEDAS ESPAÑOLAS DE LA EDAD CONTEMPORÁNEA; NORTH AMERICAN CURRENCY; MEDALLAS CONMEMORATIVAS DELS PAÏSOS CATALANS** (Crusafont); **LOS BILLETES. BILLETES MUNICIPALES (GUERRA CIVIL ESPAÑOLA).** Ed. 2002 y Ed. 2016 (Montaner); **LA MONEDA DEL BAJO IMPERIO ROMANO** (Gutierrez), **JUDAEA AND ROME IN COINS 65 BCE-135 CE** y **CATÁLOGO DE MERCADO DEL EURO 2003- LA PESETA.** La mayoría en conservación SC.A EXAMINAR. *Lote pesado, gastos de envío superiores a lo habitual. . EBC a SC.*

2160 **150,-**
Lote 10 libros. Incluye: **ÓRDENES y CONDECORACIONES DE ESPAÑA 1800-1975** (Perez Guerra); **CATÁLOGOS DE LOS REALES DE A DOS ESPAÑOLES; LAS MONEDAS DE ARSE-SAGUNTUM** (Villalonga); **NUMISMÀTICA ANTIGA DE LA PENÍNSULA IBÉRICA** (Villalonga); **HISTORIA UNIVERSAL DE LA MONEDA; CATÁLOGO GENERAL DE LA ONZA** (López-Chaves); **GREEK IMPERIAL COINS AND THEIR VALUES.** Ed. 1982 y Ed. 1978-1979: dos tomos reimpresos en 1994-95 (David R. Sear); **ROMAN COINS AND THEIR VALUES.** Ed. 1974 y Ed. 1988 (David R. Sear). A EXAMINAR. *Lote pesado, gastos de envío superiores a lo habitual. . EBC a SC.*

2161

100,-

Lote 11 libros. ROMAN SILVER COINS Vol. I, II, III, IV, OBRA NUMISMÁTICA ESPARSA E INÉRITA (Botet i Sisó), SESTERCIOS DEL IMPERIO ROMANO Vol. I (Cayón), ROMA DE LOS CÉSARES, LAS NECRÓPOLIS DE AMPURIAS, HOMERO Y LA EDAD HERÓICA, DIE MESETA KULTUREN DER IBERISCHEN HALBINSEL y HANNIBAL PYRENAEUM TRANSGEDITUR. MBC a SC.

CONDICIONES DE LA SUBASTA / SALE CONDITIONS

A) GENERALES

a) El precio de salida es el precio mínimo al que puede adjudicarse cada lote en €EUROS.

b) Los lotes se adjudicarán al mejor postor. A igualdad de pujas gana la recibida con anterioridad. La puja mínima aceptada para todos aquellos lotes con precio de salida LIBRE es de **5 €EUROS**.

c) El precio total de la factura incluirá un **20%** sobre el precio de adjudicación más los gastos de envío y/o seguro. La entrega de los artículos adjudicados se facturará con carácter general con independencia de la condición o residencia del adquirente con **IVA INCLUIDO** al amparo del Régimen Especial de los bienes usados, objetos de arte, antigüedades y objetos de colección.

d) Todas las ventas serán al **CONTADO Y EN EUROS**. Si el pago de la factura, en parte o en su totalidad no ha sido satisfecho por el comprador en un plazo de 30 días después de celebrada la subasta, SOLER Y LLACH S.L. se reserva el derecho de anular la venta y disponer de los lotes y/o reclamar judicialmente la suma debida, así como los daños y perjuicios ocasionados.

e) Las monedas y billetes que han estado **ENCAPSULADOS** por un servicio de clasificación y/o autenticación no pueden bajo ningún concepto ser devueltos, incluso por cuestión de autenticidad, si han estado **EXTRAÍDOS** de la cápsula.

f) Sobre los lotes de conjunto y cartuchos de la F.N.M.T. **NO SE ADMITEN DEVOLUCIONES O RECLAMACIONES**, por lo que aconsejamos examinarlos personalmente.

g) El subastador se reserva el derecho de rechazar cualquier orden de compra, a retirar los lotes que estime pertinentes y a agrupar a su criterio dos o más lotes de la subasta.

h) Propiedad. Los lotes permanecerán propiedad del vendedor hasta que el pago se haya realizado totalmente, lo que incluye el abono de cheques o cualquier otro documento.

i) La mera participación en la subasta implica la aceptación de las presentes condiciones.

j) Es obligación del comprador observar las disposiciones fiscales y aduaneras vigentes en España.

k) Cualquier caso de litigio que pueda derivarse de esta venta será sometido a los Tribunales de Barcelona.

l) El Estado Español puede adquirir cualquier lote al precio de adjudicación conforme al "derecho de tanteo" (ley 16/1985 art. 38).

m) Garantizamos la autenticidad de todos los lotes que figuran en este catálogo, salvo indicación en contra. Por lo demás, cualquier reclamación basada en defectos materiales de calidad o de propiedad quedan excluidos.

n) La Organización no se hará responsable de la interrupción en la modalidad on-line por causas mayores o deficiencias imputables a terceros.

o) El texto que obliga a las partes implicadas en la subasta es el publicado en castellano, quedando las otras versiones sometidas a los originales en castellano.

B) ÓRDENES DE COMPRA

a) Todo posible comprador que no sea cliente habitual de SOLER Y LLACH S.L. deberá aportar referencias comerciales y garantías económicas suficientes para que sus pujas sean admitidas.

b) La adjudicación será **AL PRECIO MÁS BAJO POSIBLE**. Por ejemplo: un lote de euros que Vd. puja a euros y la oferta más

A) GENERAL

a) The catalogue prices are the lowest price in which a lot can be sold and they are in €EUROS.

b) The lots will be awarded to the highest bidder. If there are two or more identical bids, the one received first is given priority. The lowest bid accepted for those lots with a starting price LIBRE is **5 €EUROS**. Some lots can have a reserve price imposed by the vendor.

c) The total invoice will include **20%** on the hammer price plus shipping and/or insurance cost. The delivery of the sold lots will be invoiced generically, whatsoever the circumstances or place of residence of the purchaser, including **VAT** in compliance with the Specific Regime for used goods, works of art, antiquities and collector's items.

d) Bids and payments must be made in **Euros (€)**. If payment has not been received within 30 days after the auction date, SOLER Y LLACH S.L. reserves the right to cancel the sale and to dispose of the lots elsewhere and/or take legal proceedings in order to collect the amount due and damages and losses incurred.

e) Coins and Paper Money that has been encapsulated, **SLABBED**, by grading and/or authentication service may not be returned for any reason, including authenticity, if they have been removed from the encapsulation.

f) **NO REFUNDS OR CLAIMS ARE ACCEPTABLE** for the lots with several items.

g) The Auctioneer reserves the right to refuse any bidding order, to withdraw one or more lots from the Sale and to group together two or more lots from the Sale at his discretion.

h) Property. Lots remain the property of the seller until full payment has been received, including clearance of checks and bills of exchange.

i) The mere participation in this Sale implies that the buyer accepts the above mentioned conditions.

j) All the buyers ought to obey Spanish Fiscal and Customs Laws.

k) Any legal proceedings concerning this Sale will be submitted to the exclusive jurisdiction of the Courts of Barcelona.

l) According to the "Right of Pre-emptive" (law 16/1985 art. 38) the Spanish Government has the right to purchase any lot at the hammer price.

m) The authenticity of the coins is warranted (up to the total purchase price) unless anything to the contrary is noted in the catalogue or the auction. In other respects, any and all warranty claims based on material defects of quality and defects of title are excluded.

n) The Organization will not be responsible for the interruption under the mode on-line for reasons beyond our control.

o) The text that compels the parties concerned in the auction, is the one published in Spanish, remaining the other versions to the originals in Spanish.

B) BIDDING ORDERS

a) Any prospective buyer who is not a regular customer of SOLER Y LLACH S.L. must provide trade references and sufficient financial guarantees for their bids to be accepted.

b) Payments in any other currency will be exchanged to €EUROS at the rate of the day of the reception of the payment.

alta anterior a la suya es de euros se le adjudicará a Vd. En la puja siguiente, es decir euros. En caso de igualdad prevalece la Orden recibida en primer lugar. Algunos lotes pueden tener una reserva impuesta por el vendedor.

c) Los lotes adjudicados serán remitidos en el menor plazo posible y por el procedimiento de contra REEMBOLSO, o PREVIA RECEPCIÓN DE SU IMPORTE, de acuerdo con el cliente, mediante GIRO POSTAL, TALÓN BANCARIO, INGRESO o TRANSFERENCIA, haciendo constar su nombre y nº de factura, a:

BANCO BILBAO VIZCAYA ARGENTARIA

IBAN – ES87 0182 4370 8202 0162 7958
BIC-SWIFT – BBVAESMMXXX

SABADELL ATLÁNTICO

IBAN – ES10 0081 0105 1800 0219 2721
BIC-SWIFT – BSABESBBXXX

LA CAIXA

IBAN – ES80 2100 8637 6902 0013 9730
BIC-SWIFT – CAIXESBBXXX

BANCO SANTANDER

IBAN – ES29 0049 2990 2425 1457 4859
BIC-SWIFT – BSCHESEMMXXX

PAYPAL

Se aplica un incremento del 4,5%

d) El pago en otra moneda será transformado en €UROES al cambio del día de la recepción del mismo.

e) Los gastos de envío y seguro son a cargo del comprador.

f) Toda pieza que presente algún defecto, no descrito, podrá ser devuelta en un período máximo de 10 días después de su recepción, no admitiéndose en ningún caso las que lleguen con posterioridad a este plazo.

g) Transcurridos 45 días de la celebración de la subasta, no se aceptará ningún tipo de devolución.

C) VENTA EN SALA

a) Los Sres. Compradores en la Sala retirarán y abonarán los lotes que se les adjudiquen al finalizar la Venta o en el plazo de 5 días a contar desde el siguiente al de la Venta.

b) Serán desestimadas las reclamaciones o devoluciones de lotes una vez hayan sido adjudicados por el director de la Venta.

c) La Organización se reserva el derecho de admisión en la Sala.

d) Podrán efectuarse pujas telefónicas, durante la subasta, por aquellos lotes cuyo precio de salida sea igual o superior a 300 Euros. El solicitante se compromete a pujar por el precio de salida o por una puja superior, si este ya estuviera cubierto. La Sala no se hace responsable de la falta de contacto telefónico o de la pérdida del mismo. En ese caso, la Sala cubrirá el precio de salida por el pujador telefónico.

c) Mail and insurance expenses will be paid by the buyer.

d) Coins with faults not described in the catalogue can be returned within **10 days** after the reception of the lots. Any claim after this period of time will be rejected.

e) The lots sold to you can be sent by CASH ON DELIVERY or by mail AFTER THE RECEPTION OF YOUR PAYMENT. Payments can also be made BY POSTAL ORDER, BY CHECK or through a BANK TRANSFER with your name and invoice number, to:

SABADELL ATLÁNTICO

IBAN – ES10 0081 0105 1800 0219 2721
BIC-SWIFT – BSABESBBXXX

LA CAIXA

IBAN – ES80 2100 8637 6902 0013 9730
BIC-SWIFT – CAIXESBBXXX

PAYPAL

With a 4,5% increase

f) After **45 days** of the date of the Sale, no devolution will be accepted.

C) ROOM SALE

a) Bidders in the Room Sale will pay and take their purchases away after the Sale or in the following 5 days, from the next day of the Auction.

b) No refunds or claims will be accepted of lots once they have been sold by the Auctioneer.

c) The Organization reserves the right of admission to the Room Sale.

d) Telephone bids during the Sale can be arranged for those lots with a starting price over 300 Euros. The bidder is obliged to bid for the starting price or for one more bid in case the starting price has already been covered. The Room Sale is not responsible for the lack of telephone connection or any kind of telephone failure. In this case, the Auctioneer will cover the starting price on behalf of the telephone bidder.

PROTECCIÓN DE DATOS / DATA PROTECTION

En cumplimiento de la Ley Orgánica 15/1999 de Protección de Datos Personales, le informamos que Soler y Llach S.L. usa sus datos personales para remitir a su domicilio la publicidad de la subasta, el catálogo editado por las dos sociedades, extender las facturas oportunas de sus compras y los envíos de las mismas. En caso de no recibir notificación fehaciente al respecto, entendemos que da su conformidad.

Tiene derecho al acceso, rectificación, cancelación u oposición a esta cesión, mediante el escrito dirigido al responsable del fichero en SOLER Y LLACH S.L., c/ BEETHOVEN 13, 08021 BARCELONA

In compliance with Organic Law 15/1999 on the Protection of Personal Data, we would like to inform Soler&Llach S.L., have given your personal data to send to your address the publicity of the auction, the catalog published by the two companies, to extend the timely invoices of their purchases and shipments thereof. If we do not receive reliable notification about it, we understand that you agree.

We remind you that you have the right to access, rectify, cancel or oppose this assignment, by writing to the person responsible for the file at SOLER Y LLACH S.L., calle BEETHOVEN 13, 08021 BARCELONA.

CONSERVACIONES / GRADES

PROOF	PRUEBA	PROOF	PF-PR	
FDC	FLOR DE CUÑO	MINT STATE	MS 67	
SC	SIN CIRCULAR	UNCIRCULATED	MS 65	
EBC	EXCELENTE BIEN CONSERVADA	EXTREMELY FINE	AU 55	
MBC	MUY BUENA CONSERVACIÓN	VERY FINE	XF 40	
BC	BUENA CONSERVACIÓN	GOOD	VF 20	
RC	REGULAR CONSERVACIÓN	REGULAR	VG 8	
MC	MALA CONSERVACIÓN	POOR	G 3	

(i) Conservaciones entre paréntesis indican que la pieza cumple las características mínimas de su grado, así como también las singularidades de su acuñación.

Grades in brackets show the minimum characteristics of its grade, as well as the peculiarities of its minting.

SIGNOS Y ABREVIATURAS / SIGNS AND ABBREVIATIONS

AE	COBRE	COPPER
Aj	AJUNTAMENT	TOWN or CITY HALL
Al	ALUMINIO	ALUMINIUM
AR	PLATA	SILVER
AU	ORO	GOLD
Ay	AYUNTAMIENTO	TOWN or CITY HALL
Br	BRONCE	BRONZE
C.M.	CONSELL/CONSEJO MUNICIPAL	MUNICIPAL COUNCIL
Ca	CIRCA (alrededor de)	CIRCA (approx.)
CuNi	CUPRONÍQUEL	COPPER-NICKEL
LATÓN	LATÓN	BRASS
Ni	NÍQUEL	NICKEL
Pb	PLOMO	LEAD
S/F	SIN FECHA	WITHOUT DATE
Ve	VELLÓN	BILLON
Zn	ZINC	ZINC

CUADRO DE PUJAS / BIDDING GUIDE

Hasta 50 €	Puja mínima 2 €	Up to 50 €	Minimum bid 2 €
De 50 a 100 €	Puja mínima 5 €	From 50 to 100 €	Minimum bid 5 €
De 100 a 200 €	Puja mínima 10 €	From 100 to 200 €	Minimum bid 10 €
De 200 a 500 €	Puja mínima 20 €	From 200 to 500 €	Minimum bid 20 €
De 500 a 1.000 €	Puja mínima 50 €	From 500 to 1.000 €	Minimum bid 50 €
De 1.000 a 3.000 €	Puja mínima 100 €	From 1.000 to 3.000 €	Minimum bid 100 €
De 3.000 a 5.000 €	Puja mínima 200 €	From 3.000 to 5.000 €	Minimum bid 200 €
De 5.000 € en adelante a criterio del Subastador		From 5.000 € at the Auctioneer's discretion	

NOTA: una "puja cortada" será aceptada por lote y postor, quedándose este sin derecho a seguir pujando el mismo lote si su puja es superada por otro postor.

NOTE: a "cut bid" will be accepted per lot and bidder, but the bidder will preclude the possibility of making another offer if his bid is exceeded.

Catálogos y obras consultadas / Catalogues and reference books

A	Album, S. – A CHECKLIST OF ISLAMIC COINS
Al	Aledón, José M^a – LA PESETA CATÁLOGO BÁSICO. EDICIÓN 1997
AB / FAB	Álvarez Burgos, F. – LA MONEDA HISPÁNICA / CATÁLOGO DE LA MONEDA MEDIEVAL CASTELLANO - LEONESA
AMNG	Pick, B. – DIE ANTIKEN MÜNZEN NORD-GRIECHENLANDS. Vol I Berlín 1898
AND	Andreadi, A. – LE MONETE DELL' ABRUZZO E DEL MOLISE
ANS	AMERICAN NUMISMATIC SOCIETY
Bab	Babelon, E. – DESCRIPTION HISTORIQUE ET CHRONOLOGIQUE DES MONNAIES DE LA RÉPUBLIQUE ROMAINE
Ba	Badia i Torres, A. – CATÀLEG DELS CROATS DE BARCELONA, 1285-1706
BB	Barac, Borna – REFERENCE CATALOGUE ORDERS, MEDALS AND DECORATIOS OF THE WORLD
BCD Thes. II	COINS OF THESSALY, NOMOS AG 4
Bellinger	Bellinger: A.R. Bellinger, Troy. The Coins. Supplementary Monograph 2 (Princeton, 1961)
Benchekroun / Liétard	Benchekroun / Liétard: Arabica 62 (2015) p. 727-740: Chafik T. Benchekroun et Ludovic Liétard, Les Idrissides à la lumière de fulūs frappés à Volubilis et Tahert, en Arabica 62 (2015) 727-740.
Biaggi	Biaggi, E – MONETE E ZECCHE MEDIEVALI ITALIANE: DAL SEC. 8 AL SEC. 15
BMC	VV.AA. – THE GREEK COINS IN THE BRITISH MUSEUM
Bone 2000	Bone, H. – THE ADMINISTRATION OF UMAYYAD SYRIA: THE EVIDENCE OF THE COPPER COINS
Brethes	Brethes, J.D. – CONTRIBUTION À L'HISTOIRE DU MAROC PAR LES RECHERCHES NUMISMATIQUES: MONNAIES INÉDITES OU TRÈS RARES DE NOTRE COLLECTION.
Bruce	Bruce Colin, R. – UNUSUAL WORLD COINS
Cal - XC	Calicó, X. y F. – NUMISMÁTICA ESPAÑOLA 1474 a 2001 / LOS ÁUREOS ROMANOS 196 a.C.-335 d.C. / LA ONZA
Cas	Castaño, A. y R. – H ^o de los BILLETES LOCALES DE LA REGIÓN DE MURCIA (1936-1939)
Ch	Chaves, R. y M^a José – ACUÑACIONES PREVISIGODAS Y VISIGODAS EN HISPANIA
CNI	CORPUS NUMMORUM ITALICORUM. 20 volúmenes
Co	Cohen, H. – DESCRIPTION HISTORIQUE DES MONNAIES FRAPPÉES SOUR L'EMPIRE ROMAIN
Cr	Craig, W.D. – COINS OF THE WORLD
Cru / Cru.M / Cru.VS	Crusafont i Sabater, M. – NUMISMÁTICA MEDIEVAL DE LA CORONA CATALANO-ARAGONESA. 785-1516. / LA MONEDA CATALANA LOCAL / MEDALLAS CONMEMORATIVAS DELS PAÏSOS CATALANS (S. XV – XX) / ACUÑACIONES DE LA CORONA CATALANO-ARAGONESA Y DE LOS REINOS DE ARAGÓN Y NAVARRA
Cru.Co	Crusafont, M., Comas, R. – EL FLORÍ D'OR CATALÀ. CATALUNYA, VALÈNCIA, MALLORCA
Cy	Cayón, A., C. y J.R. – LAS MONEDAS ESPAÑOLAS. DEL TREMIS AL EURO. LAS MONEDAS DE LOS GRIEGOS Y SUS ENEMIGOS
Dav	Davenport, J.S. – WORLD CROWNS & THALERS
Dup	Duplessy, J. – LES MONNAIES FRANÇAISES ROYALES
Ed	Edifil – CATÁLOGO ESPECIALIZADO DE LOS BILLETES DE ESPAÑA
Eustache	Eustache, Daniel – CORPUS DES DIRHAMS IDRISITES ET CONTEMPORAINS: COLLECTION DE LA BANQUE DU MAROC ET AUTRES COLLECTIONS MONDIALES PUBLIQUES ET PRIVÉES. RABAT 2008. CORPUS DES MONNAIES ALMORAVIDES. COLLECTION DE BANK AL-MAGHRIB ET AUTRES COLLECTIONS MONDIALES, PUBLIQUES ET PRIVÉE. RABAT 2017
Feugère/ Py	Feugère, M. – DICTIONNAIRE DES MONNAIES DÉCOUVERTES EN GRAULE MEDITERRANÉENNE
FFC	Fernández Molina, J, Fernández Carreras, M. y Calicó, X. – CATÁLOGO MONOGRÁFICO DE LOS DENARIOS DE LA REPÚBLICA ROMANA
Font	Fontecha y Sánchez, R. – LA MONEDA DE VELLÓN Y COBRE DE LA MONARQUÍA ESPAÑOLA (1516-1931)
Fr	Friedberg, R. – GOLD COINS OF THE WORLD
FR y JA	Ruiz, F. y Alentorn, J. – CATÁLOGO DEL PAPEL MONEDA ESPAÑOL
Fro	Frochoso Sánchez, R. – EL DIRHAM ANDALUSÍ EN EL EMIRATO DE CÓRDOBA
Gad	Gadoury, Victor – MONNAIES FRANÇAISES
Gomes	Gomes, A. – MOEDAS PORTUGUESAS 1128-1988
Hazard	Hazard, H. – THE NUMISMATIC HISTORY OF LATE MEDIEVAL NORTH AFRICA
He	Herrera, A. – MEDALLAS DE PROCLAMACIONES Y JURAS DE LOS REYES DE ESPAÑA
HG	Hnos.Guerra – CATÁLOGO DE LAS MONEDAS ESPAÑOLAS DESDE ISABEL II A JUAN CARLOS I
HN Italy	Rutter, N.K. – HISTORIA NUMMORUM ITALY
IBL	Ibáñez Artica, M.; Bergua Arnedo, J.; Lizárraga Arizmendi, J. – H ^o DE LA MONEDA NAVARRA
JB	Benages, Jaume – LES MONEDAS DE TARRAGONA
JM / JMA	Montaner Amorós, Juan – LOS BILLETES DEL BANCO DE ESPAÑA DURANTE LA GUERRA CIVIL / LOS RESELLOS
JP	Paz, Jaime – MOEDAS GALEGAS
JS	Jarabo, Íñigo; Sanahuja, Xavier – CATÁLOGO DE LAS MONEDAS DEL REINO DE CASTILLA Y LEÓN. El vellón de los Austrías
KG	Kenneth Graeber – PAPER MONEY OF THE 20th CENTURY, SPANISH CIVIL WAR
Klat	CATALOGUE OF THE POST-REFORM DIRHAMS. THE UMAYYAD DYNASTY
KM	Krause-Mishler – STANDARD CATALOG OF WORLD COINS. / UNUSUAL WORLD COINS

L	López Lluch, A. – LES MONEDAS DE LAS COOPERATIVAS CATALANES 1850-1950
Lavoix	Lavoix, H. – CATALOGUE DES MONNAIES MUSULMANES
Laz	Lázaro, J.L. – REALES DE A OCHO. LOS REDONDOS DE LIMA, MÉXICO y POTOSÍ y otras acuñaciones especiales.
LB	FILABO – ENCICLOPEDIA DE LOS BILLETES DE ESPAÑA
Maamri	Maamri, Lahbib – MONNAIES MAROCAINES I IDRISSIDES ET CONTEMPORAINS, GENÈSE D'UN ETAT. Publication du Lareps, Première Edition Fès 2015
May	May: J.M.F. May. Ainos - Its History and Coinage. London. 1950
MEC	Grierson, P. y Blackburn, M. – MEDIEVAL EUROPEAN COINAGE / MEDIEVAL EUROPEAN COINAGE (SOUTH ITALY, SICILY, SARDINIA)
Medina	Medina Gómez, A. – MONEDAS HISPANO-MUSULMANAS
Metcalf	Metcalf, D.M. – COINAGE OF THE CRUSADES AND THE LATIN EAST
Miles	Miles, G.C. – THE COINAGE OF THE VISIGOTHS OF SPAIN
MIR	MONETE ITALIANE REGIONALI. Volúmenes 1-8
Mitch	Mitchiner, M. – ORIENTAL COINS AND THEIR VALUES. Vol. 1. THE WORLD OF ISLAM. Vol. 2. THE ANCIENT AND CLASSICAL WORLD
Mont	Montaner Amorós, J.; Garí, A. – BILLETES MUNICIPALES GUERRA CIVIL 1936-1939
Montenegro	Montenegro, E. – MANUALE DEL COLLEZIONISTA DI MONETE ITALIANE
Müller	Müller, L., Falbe, C.T., Lindberg, J.Chr. – NUMISMATIQUE DE L'ANCIENNE AFRIQUE
Muntoni	Muntoni, F. – LE MONETE DEI PAPI E DEGLI STATI PONTIFICI. Volúmenes IV
Oddy-Schulze	Oddy, A. – COINAGE AND HISTORY IN THE SEVENTH CENTURY NEAR EAST. (London 2010)
Pagani	Pagani, A. – MONETE ITALIANE DALL'INVERSIONE NAPOLEONICA AI GIONI NOSTRI (1796-1963)
PR	Pannufi, M., Riccio, V. – LE MONETE DI NAPOLI
PG	Pérez Guerra, J.M. – ÓRDENES Y CONDECORACIONES DE ESPAÑA (1800-1975)
Poey d'Avant	Poey d'Avant, F. – MONNAIES FÉODALES DE FRANCE
Price	Price, M.J. – THE COINAGE IN THE NAME OF ALEXANDER THE GREAT AND PHILIP ARRHIDAEUS
Prieto	Prieto y Vives, A. – LOS REYES DE TAIFAS
Prieto (suplemento)	Canto García, A.; Ibrahim T.b.H. – LOS REYES DE TAIFAS ESTUDIO NUMISMÁTICO DE LOS MUSULMANES ESPAÑOLES EN EL SIGLO V DE LA HÉGIRA (XI J.C.) (Madrid 2003)
RAH	Real Academia de la Historia – MEDALLAS ESPAÑOLAS
Ramadan	Ramadan, T. – A BRIEF NOTE ON A "SKINNY" STANDING CALIPH ARAB-BYZANTINE COIN PRESUMABLY FROM AMMAN. JONS 209 (2011) p.13
Rogers	Rogers, E. – THE COPPER COINAGE OF THESSALY
S	Seaby, H.A. – ROMAN SILVER COINS / BRITISH COINS
Schön	Schön, G. - ECU KATALOG '94/95
Se / GIC	Sear, D.R. – GREEK IMPERIAL COINS / BYZANTINE COINS / ROMAN COINS AND THEIR VALUES
Sellwood ISC	Sellwood, D.ISC, Whitting, P., Williams, P. - AN INTRODUCTION TO SASANIAN COINS.
SM	Borrás, R. – SUBIRACHS MEDALLAS
SNA Tübingen	Ilisch, L. – SYLLOGE NUMMORUM ARABICORUM TÜBINGEN: PALÄSTINA, IV A BILAD AS-SAM. (1993)
SNG-ANS/ AlphaBank/Cop	AMERICAN NUMISMATIC SOCIETY / SYLLOGE NUMMORUM GRAECORUM, GREECE II. MACEDONIA I: ALEXANDER I – PERSEUS / DANISH NATIONAL MUSEUM
SNS I	VV.AA. – SYLLOGE NUMMORUM SASANIDARUM, VOLUME I: ARDASHIR I – SHAPUR I
SNS II-III	VV.AA. – SYLLOGE NUMMORUM SASANIDARUM, VOLUME III: SHAPUR II – KAWAD I
Spahr	Spahr, R. – LE MONETE SICILIANE. 2 volúmenes
AT / T / TFP / TV	Turró i Martínez, A. – LES EMISSIONS MONETÀRIES OFICIALS DE LA GUERRA CIVIL (1936-1939) / EL PAPER MONEDA CATALÀ 1936-39 / EL PAPER MONEDA CATALÀ DE LA FRANJA DE PONENT 1936-39 / EL PAPER MONEDA DEL PAÍS VALENCIÀ 1936-1939
Tauler	Tauler Fesser, Rafael – ORO MACQUINO. Catálogo Imperio Español 1474 a 1756 Tauler Fesser, Rafael – EL ORO DEL IMPERIO ESPAÑOL EN EUROPA. Todas las monedas áureas 1474 - 1825
V	Vives y Escudero, A. – MONEDAS DE LAS DINASTÍAS ARÁBIGO-ESPAÑOLAS / MEDALLAS DE LA CASA DE BORBÓN
Vanhoudt	Vanhoudt, Hugo – The coins of Burgundian, Spanish and Austrian Low Countries and of the French and Dutch Periods
VCC	Vico, J. y Cores, M.C. y G. – CORPUS NUMMORUM VISIGOTHORUM
VS	Vico, J. y Segarra, F. P. – LA PESETA COMO UNIDAD MONETARIA NACIONAL 1868-1987
VQ	Vidal Quadras, Manuel – CATÁLOGO DE LA COLECCIÓN DE MONEDAS Y MEDALLAS
Vill	Villaronga, Leandre – CORPVS NVMMVN HISPANIAE
Vti	Vicenti, J.A. – CATÁLOGO GENERAL MONEDA ESPAÑOLA, IMPERIO EN EUROPA
Walker	CATALOGUE OF THE ARAB-BYZANTINE AND POST REFORM Umayyad COINS
WPM	Bruce & Shafer – WORLD PAPER MONEY
Y	Yeoman, R.S. – MODERN WORLD COINS / CURRENT COINS OF THE WORLD

FILATELIA e HISTORIA POSTAL



ACEPTAMOS LOTES
PARA PRÓXIMAS SUBASTAS

CONDICIONES ESPECIALES para colecciones importantes
ADELANTO AL CONTADO sobre el precio de salida

Beethoven 13, 08021 Barcelona

Tel. (+34) 93 201 87 33

www.soleryllach.com