

# Subasta Numismática

Barcelona

09 | Mayo | 2019



**S**L Soler  
y Llach

CON LA COLABORACIÓN DE

**mh** martí hervera

# Destacadas Highlights



353



409



495



1009



1013



1073



1078



1102



1316

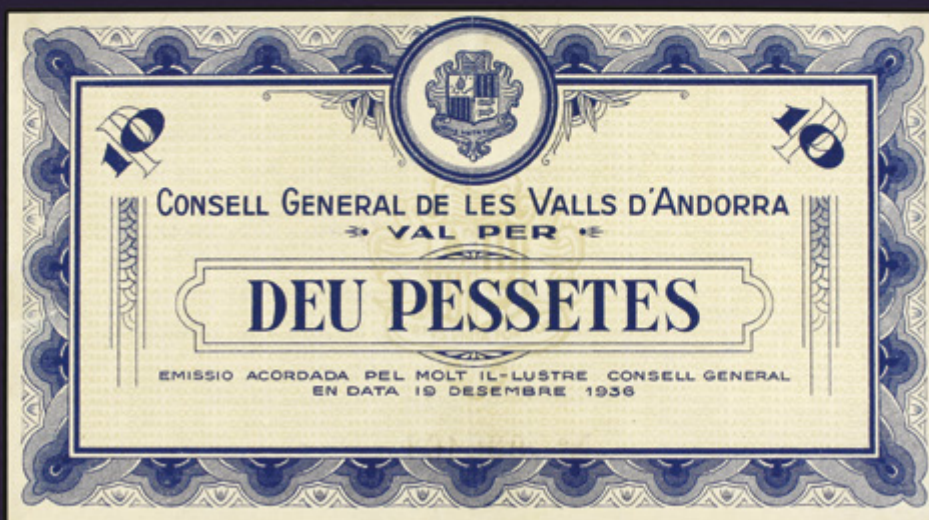

1686



CON LA COLABORACIÓN DE  **martí hervera**

Jueves | Thursday

9 de Mayo de 2019

May 9th 2019

10:30

1ª sesión "Colección Axia"

1<sup>st</sup> session "Axia Collection"

Lotes 1 - 504

Lots 1 - 504

16:00

2ª sesión "Subasta General"

2<sup>nd</sup> session "General Auction"

Lotes 1001 - 1690

Lots 1001 - 1690

Beethoven 13, Barcelona, 08021

Tel. 93 201 87 33 - Fax . 93 202 33 06

Online

PARTICIPE EN DIRECTO

LIVE BIDDING SYSTEM

Información

Enquiries

[www.soleryllach.com](http://www.soleryllach.com)



# SUBASTA POR **CORREO Y ON-LINE**

**10 DE MAYO A LAS 9:30 HORAS**

LOTES 2001 AL 5537

SIGA ESTA SUBASTA ON-LINE

háganos llegar sus pujas por e-mail, fax, teléfono...  
además de poder pujar lote por lote en tiempo real

ESTA SUBASTA NO DISPONE DE CATÁLOGO IMPRESO  
pdf disponible para imprimir en nuestra web

recuerde registrarse para participar



## ON-LINE MAIL AUCTION

**MAY 10th AT 9:30 a.m.**

LOTS 2001 to 5537

THE MAIL AUCTION MAY BE FOLLOWED ON-LINE

you can bid as before by e-mail, fax, telephone...  
and you can also bid lot by lot in real time

PRINTED CATALOGUE NOT AVAILABLE FOR THIS AUCTION  
pdf for printing available on our website

remember to register to participate

## Examen de lotes : Viewing dates

Soler y Llach, **Beethoven 13**, Barcelona

<b>29 y 30 DE ABRIL</b>	<b>APRIL 29TH &amp; 30TH</b>
<b>2, 3, 6 al 8 DE MAYO</b>	<b>MAY 2nd, 3rd, 6th to 8th</b>
9.30 a 13.30 / 15.00 a 19.00	9.30 am to 1.30 pm / 3 pm to 7 pm

## Envío de órdenes : Bids deadline

SE ACEPTARÁN ÓRDENES HASTA LAS 9:30 HORAS DEL DÍA **9 DE MAYO DE 2019**  
*ORDERS WILL BE ACCEPTED UNTIL 9:30 HOURS OF **MAY 9th 2019***

Teléfono : Phone

**(34) 93 201 87 33**

Fax

**(34) 93 202 33 06**

Email

**monedas@soleryllach.com**

Web

**www.soleryllach.com**

## Adquisiciones : Purchases

PUEDE RETIRAR LOS LOTES A PARTIR DEL DÍA **14 DE MAYO DE 2019**  
*LOTS CAN BE COLLECTED FROM **MAY 14th 2019***

## Conservaciones / Grades

PROOF	PRUEBA	PROOF	PF-PR	
FDC	FLOR DE CUÑO	MINT STATE	MS 67	
SC	SIN CIRCULAR	UNCIRCULATED	MS 65	
EBC	EXCELENTE BIEN CONSERVADA	EXTREMELY FINE	AU 55	
MBC	MUY BUENA CONSERVACIÓN	VERY FINE	XF 40	
BC	BUENA CONSERVACIÓN	GOOD	VF 20	
RC	REGULAR CONSERVACIÓN	REGULAR	VG 8	
MC	MALA CONSERVACIÓN	POOR	G 3	

(I) Conservaciones entre paréntesis indican que la pieza cumple las características mínimas de su grado, así como también las singularidades de su acuñación.

*Grades in brackets show the minimum characteristics of its grade, as well as the peculiarities of its minting.*

## Signos y abreviaturas / Signs and abbreviations

AE	COBRE	COPPER
Aj	AJUNTAMENT	TOWN or CITY HALL
Al	ALUMINIO	ALUMINIUM
AR	PLATA	SILVER
AU	ORO	GOLD
Ay	AYUNTAMIENTO	TOWN or CITY HALL
Br	BRONCE	BRONZE
C.M.	CONSELL/CONSEJO MUNICIPAL	MUNICIPAL COUNCIL
Ca	CIRCA (alrededor de)	CIRCA (approx.)
CuNi	CUPRONÍQUEL	COPPER-NICKEL
LATÓN	LATÓN	BRASS
Ni	NÍQUEL	NICKEL
Pb	PLOMO	LEAD
S/F	SIN FECHA	WITHOUT DATE
Ve	VELLÓN	BILLON
Zn	ZINC	ZINC

## Cuadro de pujas / Bidding guide

Hasta 50 €	Puja mínima 2 €	Up to 50 €	Minimum bid 2 €
De 50 a 100 €	Puja mínima 5 €	From 50 to 100 €	Minimum bid 5 €
De 100 a 200 €	Puja mínima 10 €	From 100 to 200 €	Minimum bid 10 €
De 200 a 500 €	Puja mínima 20 €	From 200 to 500 €	Minimum bid 20 €
De 500 a 1.000 €	Puja mínima 50 €	From 500 to 1.000 €	Minimum bid 50 €
De 1.000 a 3.000 €	Puja mínima 100 €	From 1.000 to 3.000 €	Minimum bid 100 €
De 3.000 a 5.000 €	Puja mínima 200 €	From 3.000 to 5.000 €	Minimum bid 200 €
De 5.000 € en adelante a criterio del Subastador		From 5.000 € at the Auctioneer's discretion	

**NOTA:** una "puja cortada" será aceptada por lote y postor, quedándose este sin derecho a seguir pujando el mismo lote si su puja es superada por otro postor.

**NOTE:** a "cut bid" will be accepted per lot and bidder, but the bidder will preclude the possibility of making another offer if his bid is exceeded.

# Índice | Index

Colección <b>Axia</b>	lotes 1 - 504	página 9
Monedas bizantinas	lotes 1001 - 1005	página 67
Monedas visigodas	lotes 1006 - 1011	página 67
Monedas hispano-árabes	lotes 1012 - 1055	página 68
Monedas medievales	lotes 1056 - 1069	página 73
Monarquía Española	lotes 1070 - 1300	página 75
Gobierno Provisional y I República	lotes 1301 - 1319	página 102
Revolución Cantonal	lotes 1320 - 1325	página 104
Amadeo I	lotes 1326 - 1330	página 105
Carlos VII, Pretendiente	lotes 1331 - 1332	página 106
Alfonso XII	lotes 1333 - 1386	página 107
Alfonso XIII	lotes 1387 - 1436	página 112
Unió Catalanista	lotes 1437 - 1439	página 117
II República	lotes 1440 - 1441	página 118
Emisiones Locales Guerra Civil	lotes 1442 - 1459	página 118
Estado Español	lotes 1460 - 1489	página 120
Reacuñaciones Oficiales	lotes 1490 - 1500	página 124
Juan Carlos I	lotes 1501 - 1507	página 125
Monedas Extranjeras	lotes 1508 - 1574	página 126
Billetes Españoles	lotes 1575 - 1664	página 133
Billetes Ultramar	lotes 1665 - 1679	página 162
Consell General de les Valls d'Andorra	lotes 1680 - 1686	página 166
Billetes Extranjero	lotes 1687 - 1688	página 168
Medallas españolas	lotes 1689 - 1690	página 169

# Online

## Sistema de puja en vivo Live bidding system

Siga la subasta de sala y correo desde casa Join our room and mail auction from home

No requiere instalación ni Java No installation or Java needed

Para ordenador, smartphone o tablet Works on computer, smartphone or tablet

## Regístrese Register

Debe registrarse como postor en vivo en Registration as a live bidder at

[www.soleryllach.com](http://www.soleryllach.com)

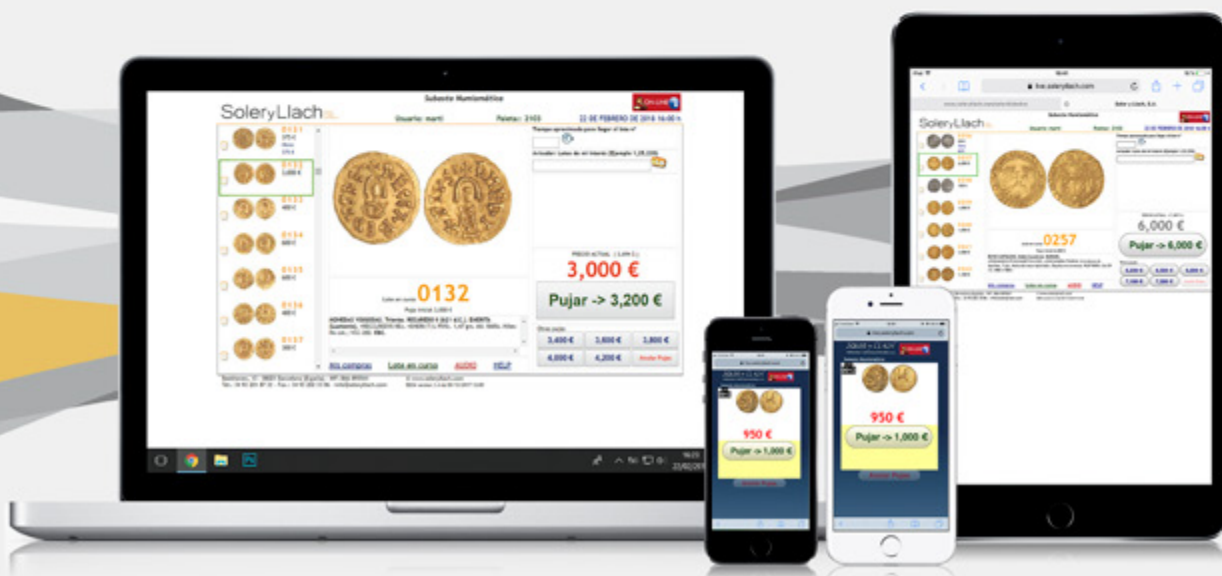

auction system develop by SoleryLlach





PRIMERA SESIÓN  
SESSION ONE

10:30 horas  
10:30 am

Lotes 1-504  
*Lots 1-504*



# Colección Axia

## Grecia Antigua



- 1** Estátera de Vellón. 100-50 a.C. LOS OSISMII. GALIA. Anv.: Cabeza a derecha, alrededor serpientes. Rev.: Caballo androcéfalo a izquierda. 6,70 grs. Ve. Se-107. **MBC+**..... 60,-
- 2** Estátera. 50 a.C. LOS DUOTRIGES. CELTAS BRITANOS. BRITANIA. Anv.: Cabeza de Apolo a derecha, en trazos muy esquemáticos. Rev.: Caballo a derecha, en trazos muy esquemáticos. 5,05 grs. AR. Se-172. **MBC+**..... 70,-



- 3** Estátera. 340-241 a.C. CAMPANIA. NEAPOLIS. Anv.: Cabeza diademada de la sirena Parthenope a derecha, debajo STA y detrás racimo de uvas. Rev.: Toro androcéfalo a derecha, encima Nike, debajo símbolo y leyenda. 7,21 grs. AR. Cy-140 sim. **MBC+**..... 100,-
- 4** AE 15. 300-260 a.C. NEAPOLIS. CAMPANIA. Anv.: Cabeza laureada a izquierda, detrás leyenda. Rev.: Trípode, delante y detrás leyenda. 2,80 grs. AE. Pátina verde. Se-555. **MBC+**..... 20,-
- 5** Óbolo. 380-350 a.C. PHISTELEIA. CAMPANIA. Anv.: Máscara masculina semi de frente. Rev.: 8|STLVIS retrógrada (PHISTLVS en caracteres oscos). Concha de mejillón, grano de cebada y delfín. 0,50 grs. AR. Cy-165; Se-316. **MBC+/EBC**..... 70,-



- 6** Estátera de 6 Escrúpulos. 281-272 a.C. DOMINACIÓN DE PIRRO DE EPIRO. TARENTO. CALABRIA. Anv.: IALO. Jinete coronándose a derecha, debajo columna jónica, detrás I|. Rev.: TAPAS. Taras a izquierda sobre delfín, llevando acrostolio y quenouille, detrás ANT. 6,25 grs. AR. (Ligeramente limpiada). Cy-304; Se-365 sim. **EBC/MBC+**..... 250,-



- 7** Estátera. 330-300 a.C. LUCANIA. METAPONTO. Anv.: Cabeza de Demeter a izquierda con espigas. Rev.: META. Espiga vertical con hoja a izquierda sobre esta hayuco (fruto del haya); DA en el campo, como magistrado. 7,65 grs. AR. Cy-423; Se-407 var. **(MBC+)**..... 250,-



8

- 8** **Estátera. 330-300 a.C. LUCANIA. METAPONTO.** Anv.: Cabeza de Demeter a izquierda con espigas. Rev.: META. Espiga vertical con hoja a izquierda, sobre ésta tenazas, debajo ATA, como magistrado. 7,70 grs. AR. Cy-426; Se-407 var. **EBC-**..... **300,-**



9

10

- 9** **Dracma. 540-500 a.C. VELIA. LUCANIA.** Anv.: Prótomo de león a derecha, devorando una presa. Rev.: Cuadrado incuso. 3,80 grs. AR. MUY ESCASA. Cy-516; Se-249. **EBC.**..... **150,-**

- 10** **Didracma. 350-251 a.C. VELIA. LUCANIA.** Anv.: Cabeza de Atenea a derecha con casco laureado y alado entre AI - F. Rev.: YELHT[N. León a derecha, encima espiga entre F - I. 7,30 grs. AR. (Levemente limpiada). Cy-547; Se-460 var. **MBC.**..... **150,-**



11

12

- 11** **¿Dracma?. 282-272 a.C. BRUTTIUM. LIGA BRETTIA.** Anv.: Cabeza barbada de Poseidón con diadema, detrás tridente. Rev.: Thetis sentada a izquierda sobre hipocampo, en el campo Eros, debajo BPETII[N. 2,80 grs. AR. Tipo igual a la derecha en AU Cy-558 y Se-511. Cy-No cat.; Se-No cat. **EBC.**..... **70,-**

- 12** **Estátera. 420-390 a.C. KROTON. BRUTTIUM.** Anv.: Águila sobre rama de olivo a izquierda, con las alas explayadas. Rev.: KPO. Trípode délfico sobre base, a derecha D. 7,70 grs. AR. Cy-615 var.; Se-472. **MBC.**..... **150,-**



13

- 13** **Tetradracma. 472-413 a.C. AKRAGAS. SICILIA.** Anv.: AKRAC-ANTOW. Águila en pie a izquierda con las alas cerradas. Rev.: Cangrejo. 16,30 grs. AR. Cy-711; Se-741. **MBC.**..... **500,-**



14

- 14** **Litra. 480-470 a.C. GELA. SICILIA.** Anv.: Caballo a derecha, encima corona. Rev.: CELAW. Prótomo de toro androcéfalo a derecha. 0,75 grs. AR. Cy-No cat.; Se-791. **MBC+.**..... **50,-**



15

- 15** **Tetradracma. 466-422 a.C. LEONTINI. SICILIA.** Anv.: Cabeza de Apolo laureado a izquierda. Rev.: LEONTINON. Cabeza de león a izquierda, alrededor cuatro granos de trigo. 17,30 grs. AR. Cy-811 var.; Se-834 var.; SNG AMS-257. **EBC**..... **800,-**



16

- 16** **Litra. 466-425 a.C. LEONTINOI. SICILIA.** Anv.: Cabeza laureda de Apolo a derecha. Rev.: LEON. Grano de trigo. 0,49 grs. AR. Cy-No cat.; Se-836. **MBC+**..... **30,-**



17

- 17** **Tetradracma. 440-425 a.C. DEMOCRACIA. SIRACUSA,, SICILIA.** Anv.: Cuadriga a derecha guiada por auriga, encima Nike volando coronando al tiro. Rev.: WYPAKOWION. Cabeza de Aretusa a derecha con pendientes en ò, alrededor cuatro delfines. 16 grs. AR. (Ligeramente limpiada). Cy-920; Se-924 var. **MBC+**..... **300,-**



18

- 18** **16 Litras. 274-216 a.C. HIERÓN II y SUS DESCENDIENTES. SIRACUSA. SICILIA.** Anv.: Cabeza diademada y velada de Philistia a izquierda, detrás espiga. Rev.: BAWILIWWAW FILIWTIDOW. Nike conduciendo cuadriga al galope a derecha, espiga bajo las patas, arriba creciente y KIE delante. 13,40 grs. AR. (Ligeramente limpiada). Cy-1020; Se-998 sim. **EBC-/EBC**..... **400,-**



19

- 19** **12 Litras. 215-212 d.C. SIRACUSA. SICILIA.** Anv.: Cabeza de Atenea con casco corinto, adornado de grifo. Rev.: WYPAKOWI[N]. Artemisa cazadora tirando con arco, a sus pies perro a izquierda; en el campo AY. 10,20 grs. AR. Cy-1037; Se-997. **EBC**..... **400,-**



20

- 20** 8 Litras. 215-212 a.C. SIRACUSA. SICILIA. Anv.: Cabeza de Atenea con casco corintio a izquierda. Rev.: WYPAKOWI[N]. Fulmen alado horizontal, debajo YAW. 6,70 grs. AR. Cy-1039; Se-1000. **EBC**. 250,-



21

- 21** Tetracma. 330-310 a.C. SICILIA. DOMINACIÓN CARTAGINESA. Anv.: Cabeza de Hércules con piel de león a derecha. Rev.: Cabeza de caballo a izquierda, detrás palmera, debajo (leyenda púnica). 16 grs. AR. (Ligeramente limpiada). Cy-1066. **MBC+**. 500,-



22

- 22** Tetracma. 360 a.C. SICILIA. DOMINACIÓN CARTAGINESA. Anv.: Cabeza de Aretusa a izquierda, alrededor cuatro delfines. Rev.: Cabeza de caballo a izquierda, detrás palmera, debajo letra púnica. 16,80 grs. AR. (Ligeramente limpiada). Cy-1077; Se-6434. **EBC**. 800,-



23



24

- 23** Tetróbolo. 424-400 a.C. AKANTHOS. MACEDONIA. Anv.: Prótomo de toro arrodillado a izquierda con la cabeza vuelta, arriba RE. Rev.: Cuadrado incuso cuatrispartito. 2,25 grs. AR. Cy-1122 sim.; Se-1369 sim. **MBC**. 45,-

- 24** Tetróbolo. 480-454 a.C. ALEJANDRO I. REYES DE MACEDONIA. Anv.: Caballo al paso a derecha. Rev.: Casco con cresta a derecha, dentro de cuadrado incuso. 2,10 grs. AR. Cy-1176; Se-1484. **EBC-**. 80,-



25



26

- 25** Tetracma. 200-100 a.C. ALEJANDRO MAGNO. ASPENDOS. Anv.: Cabeza de Hércules con piel de león a derecha. Rev.: Zeus entronizado a izquierda, detrás leyenda, en el campo AW - 1/4. 16,60 grs. AR. Cy-1316 var. **EBC**. 250,-

- 26** Tetracma. 130-100 a.C. ALEJANDRO MAGNO. ODESA. Anv.: Cabeza de Hércules con piel de león a derecha. Rev.: Zeus entronizado a izquierda con águila y cetro, en el campo TE, debajo la silla ODH en monograma. 16,50 grs. AR. Cy-1328. **EBC**. 250,-



27

28

**27** **Tetradracma. 200-100 a.C. ALEJANDRO MAGNO. TEMNOS.** Anv.: Cabeza de Hércules con piel de león a derecha. Rev.: Zeus entronizado a izquierda, detrás leyenda, delante monogramas y símbolo. 16,45 grs. AR. Müller-959 var.; Se-4225 var. **MBC+/EBC-**..... **350,-**

**28** **Tetróbolo. 359-336 a.C. FILIPO II. REYES DE MACEDONIA.** Anv.: Cabeza laureada de Apolo a derecha. Rev.: Jinete al galope a derecha, debajo rama doble. 2,55 grs. AR. Cy-1230. **MBC+**..... **65,-**



29

**29** **Tetradracma. 178-168 a.C. PERSEO. REYES DE MACEDONIA.** Anv.: Cabeza barbada y diademada de Perseo a derecha. Rev.: BAWILE[W QEPWE[W. Águila en pie a derecha sobre fulmen, todo dentro de corona de roble; en el campo monogramas TK - AY - A[. 15,20 grs. AR. Cy-1407; Se-6804. **EBC-**..... **300,-**



30

31

**30** **Tetradracma. 158-149 a.C. ANFÍPOLIS. MACEDONIA.** Anv.: Escudo macedonio, en el centro busto de Artemisa a derecha, detrás arco y carcaj. Rev.: MAKEDON[N QPOTHW. Clava a derecha, encima y debajo monogramas, todo dentro de corona de roble. 16,90 grs. AR. (Ligeramente limpiada). Cy-1436; Se-1396. **EBC-**..... **180,-**

**31** **Tetradracma. 93-88 a.C. PROVINCIA ROMANA. AESILLAS como QUAESTOR. MACEDONIA. TESALÓNICA.** Anv.: MAKEDON[N. Cabeza de Alejandro Magno con los cuernos de Ammon a derecha, detrás T. Rev.: AESILLAS. Maza entre hucha y silla de Cuestor, en el campo ø, todo dentro de corona de laurel. 16,60 grs. AR. Cy-1445; Se-1463. **EBC-**..... **250,-**



32



33



34

**32** **Hemidracma. 357-340 a.C. BYZANTION. TRACIA.** Anv.: Q-DI. Prótomo de toro a derecha, debajo delfín. Rev.: Tridente ornamentado. 1,70 grs. AR. Cy-No cat.; Se-1583 var. **MBC/MBC+**..... **40,-**

**33** **Trihemíobolo. 411-350 a.C. THASOS. ISLAS DE TRACIA.** Anv.: Sátiro arrodillado a izquierda con cola de caballo y llevando cántaro. Rev.: TAW-I[N. Ánfora. 0,90 grs. AR. Cy-1528; Se-1755. **MBC+**..... **70,-**

**34** **Tetradracma. 148 a.C. THASOS. ISLAS DE TRACIA.** Anv.: Cabeza juvenil de Dionisos a derecha coronada de hojas de hiedra. Rev.: HPAKLEOYW W[THPPOW. En exergo: TAWI[N. Hércules en pie con maza y piel de león, en el campo monograma. 16,40 grs. AR. (Ligeramente limpiada). Cy-1560; Se-1759. **MBC+**..... **175,-**



35



36



37



38

- 35** Estátera. 400-350 a.C. ISTROS. TRACIA. Anv.: Dos cabezas imberbes yuxtapuestas e invertidas. Rev.: IWTPIH. Águila en pie a izquierda, debajo delfín y D. 4,10 grs. AR. Cy-1540; Se-1669 var. **MBC**. ..... 90,-
- 36** Dióbolo. 360-350 a.C. APOLLONIA PONTICA. TRACIA. Anv.: Cabeza de Apolo de frente. Rev.: QI. Ancla invertida, a izquierda A invertida y a derecha, cangrejo de río. 1,19 grs. AR. Cy-1547 var.; Se-1657 var. **EBC+**. ..... 70,-
- 37** Dracma. 400-350 a.C. ISTROS. TRACIA. Anv.: Dos cabeza yuxtapuestas e invertidas. IWTPIH. Rev.: Águila en pie a izquierda, debajo delfín; en campo G. 4,50 grs. AR. Cy-1541 var. **MBC**. ..... 65,-
- 38** Dióbolo. 450-350 a.C. MESEMBRIA. TRACIA. Anv.: Casco de frente adornado con cresta. Rev.: M-E-T-A. Rueda de cuatro radios, dentro de círculo de rayos. 1,10 grs. AR. Cy-1548; Se-1673. **EBC**. ..... 65,-



39



40



41



42



43

- 39** Óbolo. 323-281 a.C. LISIMACO. TRACIA. Anv.: Cabeza de Alejandro Magno con los cuernos de Ammon a derecha. Rev.: Atenea sentada a izquierda con casco, Nike y lanza sobre escudo. 0,85 grs. AR. Cy-No cat.; Se-No cat. **MBC+**. ..... 60,-
- 40** Dracma. 196-146 a.C. TESALIA. Anv.: Cabeza laureada de Apolo a derecha, detrás HP en monograma. Rev.: TEWWA-L[N]. Atenea con lanza y escudo a derecha. 4 grs. AR. Cy-1745; Se-2234. **MBC**. ..... 75,-
- 41** Estátera. 350-300 a.C. EPIDAMNUS. ILIRIA. Anv.: Pegaso a derecha, debajo D. Rev.: Cabeza de Atenea con casco corintio a derecha, delante delfín, detrás clava. 8,20 grs. AR. (Reverso repicado). Cy-1757 var.; Se-1894 var. **(MBC+)**. ..... 180,-
- 42** Victoriato. 229-100 a.C. DYRRACHIUM. EPIDAMNUS. Anv.: KEPD[N]. Vaca en pie a derecha con ternero que amamanta, debajo espiga. Rev.: DYP-KAD-LH. Cuadrado lineal, los Alcinoi Horti, partido en dos rectángulos. 3,10 grs. AR. Cy-1763; Se-1900 sim. **MBC+**. ..... 80,-
- 43** Óbolo. 520-480 a.C. PHOKIS. Anv.: Cabeza de toro de frente, a los lados F - O. Rev.: Prótomo de jabalí a derecha. 0,98 grs. AR. ESCASA. Cy-1899 var.; Se-2349. **EBC-**. ..... 75,-



44



45

- 44** Estátera. 379-388 a.C. TEBAS. BEOCIA. Anv.: Escudo beocio. Rev.: QE-LI. Ánfora. 12 grs. AR. (Rotura de cuño en reverso). Cy-1954; Se-2399 sim. **MBC**. ..... 200,-
- 45** Tetróbolo. 197-146 a.C. HISTIAIA. EUBEA. Anv.: Cabeza de la ninfa Histiaia de Menade a derecha. Rev.: Ninfa Histiaia sentada a derecha sobre proa de nave. 2,35 grs. AR. Cy-1999. **MBC+/EBC-**. ..... 60,-



46

- 46** Tetradracma. 480-407 a.C. ATENAS. Anv.: Cabeza de Atenea a derecha, con casco adornado con rama de olivo. Rev.: ATE. Lechuga en pie a derecha, detrás rama de olivo y creciente. 16,75 grs. AR. Cy-2019; Se-2521. **(MBC)**. ..... 300,-





**47** Óbolo. 449-413 a.C. ATENAS. Anv.: Cabeza de Atenea a derecha, con casco adornado de rama de olivo de tres hojas. Rev.: A-T-E. Lechuga en pie a derecha, en el campo creciente y rama de olivo, dentro de cuadrado incuso. 0,76 grs. AR. Cy-2020; Se-2530. **EBC+**..... **80,-**

**48** Tetradracma. 180-3 a.C. ATENAS. Anv.: Cabeza de Atenea a derecha con casco ateniense. Rev.: ATE. Lechuga a derecha sobre ánfora, en el campo serpiente y león \E-NO/KLHW/APMO/\E/OW. 16,20 grs. AR. Cy-2043 var.; Se-2559 var. **EBC-**..... **350,-**



**49** Estátera. 400-338 a.C. CORINTO. Anv.: Pegaso volando a izquierda, debajo ò. Rev.: Cabeza de Atenea con casco corintio a izquierda, detrás delfín. 8,30 grs. AR. Cy-2104 var.; Se-2626 var. **EBC-**..... **200,-**

**50** Trióbolo. 146-32 a.C. PATRAI. ACHAIA. Anv.: Cabeza diademada de Afrodita a derecha. Rev.: DA - MACIAC, debajo QATP en monograma, todo dentro de corona de laurel. 2,40 grs. AR. Cy-2206; Se-2963. **EBC-**..... **80,-**



**51** Trióbolo. 274-146 a.C. LIGA AQUEA. Anv.: Cabeza laureada de Zeus a derecha. Rev.: Monograma AX, debajo delfín, a los lados letras. 3,30 grs. AR. Cy-2209 var.; Se-2970 var. **MBC+/MBC**..... **45,-**

**52** Hemidracma. 350-300 a.C. KALCHEDON. BITINIA. Anv.: Prótomo de toro a izquierda sobre espiga, encima KAL, delante monograma. Rev.: Tres espigas de trigo. 1,90 grs. AR. Cy-2413; Se-3743. **MBC+**..... **60,-**

**53** Dracma. 350 a.C. KALCHEDON. BITINIA. Anv.: Toro en pie a izquierda, encima KALX. Rev.: Cuadrado incuso cuatripartito. 3,80 grs. AR. (Ligeramente descentrada en anverso). Cy-No cat.; Se-3742. **(MBC+)**..... **60,-**

**54** Hemióbolo. 475-400 a.C. CYZICUS. MISIA. Anv.: Prótomo de jabalí a izquierda, detrás atún. Rev.: Cabeza de león a izquierda, dentro de cuadrado incuso. 0,40 grs. AR. Cy-2458; Se-1850. **EBC-**..... **60,-**



**55** 1/6 De Estátera O Hekte. 550-500 a.C. MISIA. KYZIKOS. Anv.: Cabeza de Sileno entre atunes. Rev.: Cuadrado incuso cuatripartito. 2,68 grs. Electrón. RARA. Boston-1424. **MBC+**..... **600,-**

**56** Hemidracma. 400-350 a.C. PARION. MISIA. Anv.: Cabeza de Gorgona rodeada de serpientes. Rev.: QA-PI. Toro en pie a izquierda con la cabeza vuelta. 2,35 grs. AR. (Ligeramente descentrada). Cy-2479; Se-3919. **MBC+**..... **60,-**

**57** Dracma. 500-475 a.C. MISIA. PARION. Anv.: Gorgona de frente. Rev.: Cuadro incuso en forma de cruz. 3,20 grs. AR. (Anverso algo descentrado). SNG-Coop-256. **MBC+**..... **60,-**



58



59



60

- 58 Cistóforo. 133-67 a.C. PÉRGAMO. MISIA.** Anv.: Cista mística con una serpiente rodeada de corona de yedra. Rev.: Arco entre serpientes rodeado de corona de yedra, sobre las serpientes FI y QPY, a izquierda QE y a derecha bastón de Asclepios. 12,45 grs. AR. Cy-2486; Se-3947 var. **MBC/MBC+**..... 120,-
- 59 Tritartemorion. 480-450 a.C. KEBREN. TROAS.** Anv.: Cabeza de carnero a izquierda. Rev.: Cuadrado incuso cuatripartito. 0,60 grs. AR. Se-4062 var. **EBC**..... 60,-
- 60 Hemióbolo. 480-450 a.C. KYME. AEOLIS.** Anv.: KY-M. Cabeza de águila a izquierda. Rev.: Cuadrado incuso en cruz. 0,30 grs. AR. Cy-2516; Se-4174. **EBC-**..... 60,-



61



62

- 61 Tetradracma. 190 a.C. KYME. AIOLIS.** Anv.: Cabeza diademada de la amazona Kyme a derecha. Rev.: KYMAI[N MHTPOFANHW, como nombre de magistrado. Caballo con bridas al paso a derecha, debajo de sus patas delanteras vaso con asa, todo dentro de corona de laurel. 16,75 grs. AR. Cy-2518; Se-4183. **MBC+**..... 400,-
- 62 Tetradracma. 190 a.C. MYRINA. AIOLIS.** Anv.: Cabeza laureada de Apolo Grynion a derecha. Rev.: MYPINA[I]N. Apolo marchando a derecha con pátera y rama de laurel, a sus pies ónfalos y ánfora; en el campo monograma, todo dentro de corona de laurel. 15,45 grs. AR. Cy-2522; Se-4216. **EBC-/MBC+**..... 400,-



63

- 63 1/6 De Estátera O Hekte. 375-325 a.C. LESBOS. MYTILENE.** Anv.: Cabeza de Atenea con casco de frente. Rev.: Cabeza de Hermes a derecha. 2,51 grs. Electrón. Bodenstedt-86. **MBC/MBC+**..... 500,-



64

- 64 Tetradracma. 387-295 d.C. EFESO. JONIA.** Anv.: E - F. Abeja. Rev.: XAIPIMENHW, como magistrado. Prótono de ciervo a derecha con la cabeza vuelta, detrás palmera. 15,20 grs. AR. (Limpieza). Cy-2596 var.; Se-4372 var. **(MBC+)**..... 300,-



65



66

**65** **Tetradracma Cistóforo. 166-167 d.C. IONIA. EFESO.** Anv.: Cista mística conteniendo serpiente rodeada de corona de hiedra. Rev.: Carcaj entre dos serpientes, a derecha antorcha, a izquierda monogramas. 12,10 grs. AR. Cy-2606 var. **MBC**..... **100,-**

**66** **Tetradracma. 190 a.C. HERACLEA DE LATMOS. JONIA.** Anv.: Cabeza de Atenea con casco adornado de Pegaso y cinco prótomos de caballos al galope, en el cubre cuello una figurita de Artemisa y un dragón. Rev.: HPAKLE[T]N. Maza y debajo Nike entre SKA y [PA en monogramas. 16,70 grs. AR. (Ligeramente limpiada). Cy-2631; Se-4453. **(EBC)**..... **600,-**



67



68

**67** **Tetradracma. 190-133 a.C. MAGNESIA. JONIA.** Anv.: Busto diademado de Artemisa a derecha, a la espalda arco y carcaj. Rev.: MAGNHT[T]N QAYOWNIAW (...) ELNIOY, como magistrado. Apolo en pie a izquierda apoyada su espalda en un trípode. 16,70 grs. AR. Cy-2636 var.; Se-4485 var. **EBC-**..... **500,-**

**68** **Estátera. 470-450 a.C. TEOS. JONIA.** Anv.: THION. Grifo sentado a derecha, levantando su garra izquierda, entre las patas cabeza de ¿pantera?. Rev.: Cuadrado incuso cuatripartito. 12 grs. AR. Cy-No cat.; Se-4579. **MBC+**..... **500,-**



69



70

**69** **Hemidracma. 550 a.C. TEOS. JONIA.** Anv.: Grifo sentado a derecha. Rev.: Cuadrado incuso. 2,80 grs. AR. Cy-No cat.; Se-3510. **MBC+**..... **70,-**

**70** **1/3 de Estátera. 650-561 a.C. LYDIA.** Anv.: Cabeza de león a derecha con una protuberancia radial en la frente. Rev.: Dos cuadrados incusos. 4,70 grs. Electrón. Cayón lo atribuye a Jonia Mileto. Cy-2643; Se-3398. **MBC+**..... **300,-**



71



72



73

**71** **1/12 de Estátera. 650-561 a.C. REINOS DE ARDIS, SADIATES y ALIATES. LYDIA.** Anv.: Cabeza de león. Rev.: Cuadrado incuso. 1,15 grs. Electrón. Se-3402. **MBC+**..... **90,-**

**72** **Dracma. 391-377 a.C. HECATOMNOS. CARIA.** Anv.: EKA. Cabeza de león a izquierda. Rev.: Flor de cuatro pétalos y doce pistilos en cuadrado incuso. 4,05 grs. AR. Cayón lo atribuye a Jonia Mileto. Cy-2648; Se-4951. **MBC+**..... **90,-**

**73** **Trihemitertemorion. 480-450 a.C. KNIDUS. CARIA.** Anv.: Cabeza de león a izquierda. Rev.: Cabeza femenina de frente. 0,25 grs. AR. Se-No cat. **MBC+**..... **50,-**



74



75

**74** Tetróbolo. 300-190 a.C. KNIDOS. CARIA. Anv.: Cabeza de Ártemis a derecha con carcaj sobre la espalda. Rev.: KNIDI[(N) HLOKLHW. Trílope. 2,50 grs. AR. Cy-2739; Se-4848. **MBC+ / EBC**. 65,-

**75** Hemidracma. 200-100 a.C. MYNDOS. CARIA. Anv.: Cabeza de Dionisos joven a derecha. Rev.: Haz de rayos. 2,20 grs. AR. Cy-No cat.; Se-4917. **MBC+**. 45,-



76

**76** Tetradracma. 283-166 a.C. RODAS. ISLAS DE CARIA. Anv.: Cabeza refulgente de Helios de frente, ligeramente girada a la derecha. Rev.: P - O y APIW TOKPITOW, como magistrado. Rosa, a izquierda palustre. 13,60 grs. AR. Cy-2802; Se-5087. **EBC**. 1.500,-



77



78



79

**77** Dracma. 167-88 a.C. RODAS. ISLAS DE CARIA. Anv.: Cabeza de Helios radiado a derecha. Rev.: Rosa entre P - O, dentro de cuadrado incuso. 2,85 grs. AR. (Ligera erosión en canto). Cy-2820 var.; Se-5064 var. **EBC-**. 60,-

**78** Dióbolo. 166-88 a.C. RODAS. ISLAS DE CARIA. Anv.: Cabeza de Helios radiado a derecha. Rev.: Rosa entre P - O, estrella a derecha. 0,95 grs. AR. Cy-2831 var.; Se-5066 var. **MBC+**. 40,-

**79** Dracma. 190-170 a.C. MAGISTRADO ANAXIDIKOS. RODAS. ISLAS DE CARIA. Anv.: Cabeza radiada de Helios a derecha. Rev.: ANAXIDIKOW encima, P - rosa - O; anzuelo a izquierda. 2,75 grs. AR. Metal poroso. BMC-246; Jenkins-1989. **MBC+**. 75,-



80



81

**80** 1/4 Dracma. 168-81 a.C. KRAGOS. TLOS. LICIA. Anv.: Cabeza de Artemisa a izquierda, a los lados L - Y. Rev.: T - L / K - P, alrededor de carcaj y caduceo. 0,70 grs. AR. Cy-No cat.; RPC-3311. **MBC+**. 65,-

**81** 1/4 de Dracma. 168-90 a.C. DISTRITO DE MASIKYTES. LICIA. Anv.: Cabeza de Artemisa a derecha. Rev.: L-Y-M-A. Carcaj dentro de cuadrado. 0,80 grs. AR. Cy-2902 var.; Se-5300 var. **MBC+**. 60,-



82

**82** Estátera. 300-250 a.C. ASPENDOS. PAMPHILIA. Anv.: Dos luchadores desnudos agarrándose, entre ambos E. Rev.: EWT FEDIIY. Hondero en pie a derecha, delante triskele y maza. 10,55 grs. AR. Cy-2915. **EBC-**. 250,-



83

- 83** **Tetradracma. 190-36 a.C. SIDE. PAMPHILIA.** Anv.: Cabeza de Atenea con casco corintio a derecha. Rev.: C T como magistrado. Nike en pie a izquierda con corona, delante granada. 16,85 grs. AR. (Ligeramente limpiada). Cy-2925 var.; Se-5432 var. **EBC**..... **350,-**



84



85

- 84** **Óbolo. 350-333 a.C. SELGE. PISIDIA.** Anv.: Cabeza de Gorgona de frente. Rev.: Cabeza de Atenea con casco ateniense a derecha. 0,90 grs. AR. Cy-2932; Se-5475 sim. **EBC**..... **75,-**

- 85** **Óbolo. 350-333 a.C. SELGE. PISIDIA.** Anv.: Cabeza de Gorgona de frente, con cierto parecido a Apolo o Helios. Rev.: Cabeza de Atenea con casco ateniense a derecha. 0,82 grs. AR. Cy-2932 sim.; Se-5479 sim. **MBC+**... **40,-**



86

- 86** **Estátera. 380-360 a.C. NAGIDOS. CILICIA.** Anv.: Afrodita sentada a izquierda sacrificando con pátera delante de un altar, detrás Nike en pie sosteniendo rama. Rev.: NAGIDE[-2]. Dionisos en pie a izquierda con cetro y sosteniendo racimo de uvas, delante A dentro de un círculo. 10,65 grs. AR. Se-5585 var.; SNG France-2,21. **EBC**..... **300,-**



87

- 87** **Estátera. 361-333 a.C. SATRAPIA DE MAZAIOS. TARSOS. CILICIA.** Anv.: Baal de Tarsos entronizado a izquierda con águila, delante espiga y racimo de uvas, detrás ARAMEA. Rev.: León devorando a un toro caído a izquierda, encima leyenda aramea (MAZDAI). 10,65 grs. AR. Brillo original. Bonita pieza. RARA ASÍ. Cy-2982; Se-5650. **SC**..... **500,-**



88



89

**88** **Tetradracma. 64 a.C. PROVINCIA ROMANA DE SIRIA. SIRIA.** Anv.: Cabeza diademada de Filipo a derecha. Rev.: Zeus entronizado a izquierda con cetro y sosteniendo a Nike, delante y detrás leyenda, en el campo AB. 15,45 grs. AR. Se-7214 sim. **EBC**.....180,-

**89** **Tetradracma. 295-281 a.C. SELEUKOS I. EKBATANA. SIRIA.** Anv.: Cabeza de Hércules con piel de león a derecha. Rev.: Zeus entronizado a izquierda, detrás y debajo leyenda, delante monograma y ancla horizontal y debajo de la silla W[. 16,96 grs. AR. SNG Israel-164 sim. **MBC**.....200,-



90



91

**90** **Tetradracma. 175-164 a.C. ANTÍOCO IV. ANTIOQUÍA. SIRIA.** Anv.: Cabeza diademada de Antíoco a derecha. Rev.: Zeus entronizado a izquierda con cetro y sosteniendo a Nike, alrededor leyenda. 16,50 grs. AR. SNG Israel I-1006. **EBC**.....220,-

**91** **Tetradracma. 162-150 a.C. DEMETRIO I. ATIOQUÍA. SIRIA.** Anv.: Cabeza diademada de Demetrio I a derecha. Rev.: Tyche sentada a izquierda con cetro y cornucopia, delante y detrás leyenda, debajo monograma. 16 grs. AR. (Limpiada). SNG Israel I-1258. **MBC+**.....190,-



92



93



94

**92** **Dracma. 101-87 a.C. REINO DE CAPADOCIA.** Anv.: Cabeza masculina diademada a derecha. Rev.: Atenea en pie a izquierda con lanza y escudo, alrededor leyenda. 4 grs. AR. Se-7298. **EBC-/MBC+**.....50,-

**93** **Dracma. 95-63 a.C. ARIOBARTANES I. CAPADOCIA.** Anv.: Cabeza diademada a derecha. Rev.: Atenea en pie a izquierda con Nike, lanza y escudo, alrededor leyenda. 4,20 grs. AR. Se-7300 sim. **MBC+**.....60,-

**94** **Dracma. 162-150 a.C. DEMETRIO I. REINO SELÉUCIDA.** Anv.: Cabeza diademada a derecha. Rev.: Cornucopia, alrededor leyenda. 4,08 grs. AR. Pátina. Se-7019. **EBC-**.....120,-



95



96

**95** **Tetradracma. 109-108 a.C. SELEUCIS. PIERIA.** Anv.: Cabeza velada y torreada de Tyche a derecha. Rev.: WELEYKE[JN THW IEPAW KAI AYTONOMOY, arriba y abajo del fulmen sobre trono, en el campo D, monograma y N, todo dentro corona de laurel. 14,80 grs. AR. Cy-No cat.; Se-5887 sim. **MBC+**.....200,-

**96** **Dracma. 174-110 a.C. ARADOS. FENICIA.** Anv.: PA-PE. Abeja. Rev.: APADI[(N). Ciervo a derecha, detrás palmera. 4 grs. AR. Cy-3118; Se-5989. **EBC-**.....150,-



97



98

**97** **Tetradracma. 137 a 45 a.C. ARADOS. FENICIA.** Anv.: Cabeza torreada y velada de Tiche de arados a derecha. Rev.: APADI[N. Nike en pie a izquierda con palma y palustre, en el campo letras, todo dentro de corona de laurel. 14,90 grs. AR. Cy-3120 sim.; Se-5992 sim. **MBC+**..... **200,-**

**98** **1/8 Shekel. Siglo V a.C. SIDÓN. FENICIA.** Anv.: Galera. Rev.: Deidad barbada en pie a derecha, luchando contra un león. 0,70 grs. AR. Cy-No cat.; Se-5940. **MBC**..... **50,-**



99



100

**99** **Dishekel. 384-370 a.C. REY BODOSART. SIDÓN. FENICIA.** Anv.: Galera con remeros sobre olas, arriba ¿ll?. Rev.: Auriga conduciendo una biga con el rey de persia Artajerjes III Ochus, detrás del carro un egipcio en pie. 27,20 grs. AR. (Limpiada). RARA. Cy-3127; Se-5934. **MBC-/BC+**..... **300,-**

**100** **Tetradracma. 137-136 a.C. ANTÍOCO VII. TIRO.** Anv.: Cabeza diademada de Antíoco a derecha. Rev.: Águila en pie a izquierda, delante clava y monogramas, alrededor leyenda. 14,20 grs. AR. SNG Israel I-2013 sim. **EBC-/EBC**..... **190,-**



101



102

**101** **Tetradracma. 115-113 a.C. ANTÍOCO VIII. AKE. PTOLEMAIS.** Anv.: Cabeza diademada de Antíoco a derecha. Rev.: Zeus en pie a izquierda con cetro y sosteniendo estrella, delante y detrás leyenda, en el campo DP en monograma. 16,45 grs. AR. SNG Israel I-2593. **EBC**..... **200,-**

**102** **Tetradracma. 111-110 a.C. ANTÍOCO IX. AKE. PTOLEMAIS.** Anv.: Cabeza barbada y diademada de Antíoco a derecha. Rev.: Atenea en pie a izquierda con lanza, escudo y sosteniendo a Nike, detrás y delante leyenda, en el campo D. 16,45 grs. AR. SNG Israel I-2748 sim. **EBC**..... **200,-**



103



104

**103** **Tetradracma. 126 a.C.-65 d.C. TIRO. FENICIA.** Anv.: Cabeza de Melkart a derecha laureada y con la piel del león de Nemea anudada al cuello. Rev.: ΤΥΡΟΥ ΙΕΡΑΩ ΚΑΙ ΑΩΙΛΟΥ. Águila en pie a izquierda sobre proa de nave, delante maza y EL - D. 13,70 grs. AR. (Ligeramente limpiada). Cy-3138 sim.; Se-5920 sim. **EBC**..... **200,-**

**104** **Tetradracma. 171-135 a.C. EUKRATIDES I. BACTRIA.** Anv.: Busto con casco a derecha adornado de oreja y cuerno de toro. Rev.: ΒΑΥΙΛΕ[Ω ΜΕΓΑΛΟΥ. En exergo: ΕΥΚΡΑΤΙΔΟΥ. Los Dióscuros a caballo a derecha con lanza y palma, a derecha monograma. 16,90 grs. AR. Cy-3183; Se-7570. **EBC**..... **600,-**



105



106



107



108

- 105** **Dracma. 160-150 a.C. APOLLODOTOS I. BACTRIA. PANJHIR.** Anv.: Elefante a derecha y monograma PK, alrededor leyenda. Rev.: Toro a derecha, debajo AD en monograma, alrededor leyenda. 2,40 grs. AR. Cy-3200; Se-7591. **MBC+**..... **50,-**
- 106** **1/4 Shekel. 220-205 a.C. CARTAGO. ZEUGITANIA.** Anv.: Cabeza de Tanit a izquierda. Rev.: Caballo parado a derecha. 1,80 grs. AR. Cy-3291. **EBC**..... **90,-**
- 107** **AE 18. 250 a.C. CARTAGO. ZEUGITANIA.** Anv.: Cabeza de Tanit a izquierda. Rev.: Cabeza de caballo a derecha, delante letra púnica O. 5,60 grs. AE. Pátina verde. Se-6526. **MBC+**..... **20,-**
- 108** **Tetradracma. 35-5 a.C. AZES II. INDOESCITAS DEL PAQUISTÁN.** Anv.: Jinete a derecha, alrededor leyenda. Rev.: Zeus en pie a izquierda, alrededor leyenda. 9,40 grs. AR. Mitch-750 sim. **MBC+**..... **40,-**

## Monedas Sasanidas



109

- 109** **Dracma. VARHRAN II (276-293 d.C.).** Anv.: Bustos a derecha de Varhran II coronado con korimbo y de la reina con corona en forma de grifo. Busto del príncipe (4) enfrente con corona en forma de águila y diadema; leyenda en pahlavi alrededor. Rev.: Altar del fuego flanqueado por dos celadores (Varhran y la reina), corona de investidura a izquierda, símbolo 'taurus' a derecha. 3,98 grs. AR. Magnífica con el brillo original y un ligero tono irizado de colección antigua. RARA ASÍ. SNS VII/5; Göbl X/3; Paruck 158. **EBC**..... **300,-**

## Monedas Hispánicas



110

111

112

- 110** **Cuadrante. ABARILDUR.** Anv.: Cabeza masculina a derecha, detrás tres puntos. Rev.: Caballo a derecha, alrededor leyenda ibérica. 3 grs. AE. Pátina oscura. RARA. AB-4; Vill-4 sim. **MBC+**..... **150,-**
- 111** **Semis. ARATICOS.** Anv.: Cabeza masculina a derecha, delante creciente, detrás dos glóbulos. Rev.: Caballo saltando a derecha, encima dos glóbulos, debajo leyenda ibérica ARATIS. 2,90 grs. AR. Pátina oscura. RARA. AB-68; Vill-3. **MBC**..... **150,-**
- 112** **As Uncial. ARCEDURGI.** Anv.: Cabeza masculina a derecha, detrás jabalí. Rev.: Jinete con lanza a derecha, debajo leyenda ibérica. 24,10 grs. AR. (Ligeras erosiones). MUY RARO. AB-75; VIII-1. **BC+**..... **200,-**





113



114



115

- 113 Semis. ARCEDURGI.** Anv.: Cabeza masculina a derecha, detrás jabalí. Rev.: Caballo a derecha, debajo leyenda ibérica. 7,15 grs. AE. Pátina verde. RARA. AB-76; Vill-2. **MBC+/MBC.**..... 100,-
- 114 Cuadrante. ARCEDURGI.** Anv.: Cabeza masculina a derecha, detrás delfín. Rev.: Medio Pegaso a derecha, encima tres glóbulos, debajo leyenda ibérica. 3,89 grs. AE. Pátina oscura. RARA. AB-77; Vill-3. **MBC.**..... 90,-
- 115 Denario. ARECORATA.** Anv.: Cabeza masculina a derecha, detrás círculo con punto central. Rev.: Jinete con lanza a derecha asomando un solo pie; debajo leyenda ibérica. 3,75 grs. AR. Centraje perfecto. Restos de brillo original. RARA EN ESTA CALIDAD. AB-105; Vill-26. **EBC+.**..... 140,-



116



117



118

- 116 Denario. ARECORATA.** Anv.: Cabeza masculina a derecha, detrás círculo con punto central. Rev.: Jinete con lanza a derecha, asomando un solo pie; debajo leyenda ibérica. 3,45 grs. AR. AB-105. **MBC+.**..... 100,-
- 117 Denario. ARECORATA.** Anv.: Cabeza masculina a derecha, detrás glóbulo. Rev.: Jinete con lanza a derecha, debajo leyenda ibérica en dos líneas. 3,72 grs. AR. AB-109; Vill-18. **MBC+.**..... 100,-
- 118 Denario. ARECORATA.** Anv.: Cabeza masculina a derecha, detrás círculo. Rev.: Jinete con lanza a derecha, asomando los dos pies; debajo leyenda ibérica. 4,10 grs. AR. (Ligeras rayitas en reverso). AB-111. **(EBC-).**..... 90,-



119



120



121

- 119 Denario. ARECORATA.** Anv.: Cabeza masculina a derecha, detrás glóbulo. Rev.: Jinete con lanza a derecha, debajo leyenda ibérica en dos líneas. 3,95 grs. AR. Vill-17 sim. **MBC+.**..... 120,-
- 120 Denario. ARSAOS.** Anv.: Cabeza barbada a derecha, delante delfín, detrás arado. Rev.: Jinete con dardo a derecha, debajo leyenda ibérica. 3,95 grs. AR. ESCASA. Vill-18 sim. **MBC+.**..... 250,-
- 121 Denario. ARSAOS.** Anv.: Cabeza barbada a derecha, delante delfín, detrás arado. Rev.: Jinete con dardo a derecha, debajo leyenda ibérica. 3,90 grs. AR. AB-139; Vill-14. **MBC+.**..... 200,-



122



123

- 122 As. ARSAOS.** Anv.: Cabeza barbada a derecha, delante delfín, detrás arado. Rev.: Jinete con dardo a derecha, debajo leyenda ibérica. 14,80 grs. AE. Pátina verde. AB-143; Vill-9. **MBC+.**..... 80,-
- 123 As. ASIDO.** Anv.: Cabeza masculina a derecha, delante ASIDO. Rev.: Toro a derecha, encima marca y debajo leyenda libio fenicia. 21,60 grs. AE. MUY ESCASA. AB-153. **MBC-/MBC+.**..... 100,-



124



125



126

- 124 Semis. ASIDO.** Anv.: Cabeza de Hércules con piel de león de frente. Rev.: Dos atunes a izquierda, debajo leyenda libio-fenicia. 3 grs. AE. Pátina verde. AB-156. **MBC+**..... 80,-
- 125 Denario. AUSESCEN.** Anv.: Cabeza masculina a derecha, detrás letras ibérica BaN. Rev.: Jinete con palma y clámide a derecha, debajo leyenda ibérica. 3,85 grs. AR. RARA. AB-165; Vill-4. **MBC**..... 800,-
- 126 As. AUSESCEN.** Anv.: Cabeza masculina a derecha, detrás jabalí. Rev.: Jinete con palma a derecha, debajo leyenda ibérica. 12,20 grs. AE. AB-170; Vill-11. **MBC+**..... 90,-



127



128



129

- 127 As. AUSESCEN.** Anv.: Cabeza masculina a derecha, detrás espiga. Rev.: Jinete con palma a derecha, debajo leyenda ibérica. 17,30 grs. AE. (Ligeras rayitas en anverso). Pátina verde. AB-171 sim.; Vill-5 sim. (**MBC+**)..... 120,-
- 128 Cuadrante en plomo. BAESURI.** Anv.: Nave, debajo BAE. Rev.: Palma. 5,70 grs. Pb. AB-179 sim. **MBC**..... 60,-
- 129 Semis. BAICIPO.** Anv.: Racimo de uvas. Rev.: Palma, debajo BAICIP. 6,40 grs. AE. Pátina verde oscura. MUY RARA. AB-183; Vill-1. **MBC-**..... 80,-



130



131



132

- 130 Semis. BAILO.** Anv.: Toro a izquierda, encima estrella y creciente con punto. Rev.: Espiga a izquierda, encima leyenda libio fenicia, debajo BAILO. 3,70 grs. AE. Pátina oscura. AB-185. **MBC+**..... 110,-
- 131 Plomo monetiforme. BALS.** Anv.: Pez a derecha. Rev.: Nave, debajo BALS. 7,30 grs. Pb. AB-No cat.; Vill-3. **MBC**..... 75,-
- 132 Semis. BALLEIA.** Anv.: Cabeza masculina a derecha. Rev.: Creciente y tres estrellas, debajo BALLEIA. 3,85 grs. AE. Pátina verde. MUY ESCASA. AB-211. **MBC+**..... 90,-



133



134



135

- 133 Denario. BASCUNES.** Anv.: Cabeza barbada a derecha, detrás leyenda ibérica BeNCoDa. Rev.: Jinete con espada a derecha, debajo leyenda ibérica. 4,08 grs. AR. AB-215 sim.; Vill-14 sim. **EBC-**..... 100,-
- 134 Denario. BASCUNES.** Anv.: Cabeza barbada a derecha, detrás letras ibéricas BeNCoDa. Rev.: Jinete con espada a derecha, debajo leyenda ibérica. 3,45 grs. AR. AB-215; Vill-10. **MBC/MBC+**..... 80,-
- 135 As. BELAISCOM.** Anv.: Cabeza barbada a derecha, delante dos delfines, detrás signo ibérico Be. Rev.: Jinete a derecha, debajo leyenda ibérica en dos líneas. 8,40 grs. AE. Inédita. Pátina verde y rojiza. MUY RARA. AB-No cat.; Vill-No cat. **MBC/MBC-**..... 150,-



136



137

**136** As. BELAISCOM. Anv.: Cabeza masculina a derecha, delante dos delfines, detrás letra ibérica Be. Rev.: Jinete con lanza a derecha, debajo leyenda ibérica en dos líneas. 11,65 grs. AE. Pátina oscura. AB-235. **MBC**..... **70,-**

**137** Denario. BELIGIOM. Anv.: Cabeza barbada a derecha, detrás letra ibérica, Be. Rev.: Jinete con lanza a derecha, debajo leyenda ibérica. 3,56 grs. AR. (Ligeramente limpiada. Leve grieta). MUY ESCASA. AB-241; Vill-3. **EBC-/MBC+**..... **450,-**



138



139

**138** Denario. BELIGIOM. Anv.: Cabeza barbada a derecha, detrás letras ibéricas BeL. Rev.: Jinete con lanza a derecha, debajo leyenda ibérica. 3,95 grs. AR. ESCASA. AB-242; Vill-1. **MBC**..... **350,-**

**139** As. BELIGIOM. Anv.: Cabeza barbada a derecha, rodeada por tres delfines. Rev.: Jinete con lanza a derecha, debajo leyenda ibérica. 10,60 grs. AE. Pátina verde. AB-244. **EBC-**..... **80,-**



140

**140** Denario. BENTIAN. Anv.: Cabeza barbada a derecha, detrás letra ibérica BeNCoDa. Rev.: Jinete con espada a derecha, debajo leyenda ibérica. 3,88 grs. AR. RARA. AB-249; Vill-3 sim. **EBC**..... **600,-**



141



142

**141** As. ÉPOCA DE TIBERIO. BILBILIS. Anv.: TI. CAESAR DIVI. AVGVSTI F. AVGVSTVS. Cabeza laureada de Tiberio a derecha. Rev.: II VIR. MVN. AVGVSTA BILBILIS G. POM. CAPELL.G. VALE. TRANQ. Láurea. 15 grs. AE. AB-283. **MBC+**..... **90,-**

**142** As. ÉPOCA DE TIBERIO. BILBILIS. Anv.: TI. CAESAR DIVI. AVGVSTI F. AVGVSTVS. Cabeza laureada de Tiberio a derecha. Rev.: COS. MVN. AVGVSTA BILBILIS TI. CAESERE V L. AELIO SEIANO. Láurea. 13 grs. AE. Normalmente la leyenda SEIANO está borrada, en este caso es visible. Pátina oscura. AB-284. **MBC+**..... **100,-**



143



144



145

- 143 Denario. BOLSCAN.** Anv.: Cabeza barbada a derecha, detrás letras ibéricas BoN. Rev.: Jinete con lanza a derecha, detrás leyenda ibérica. 3,87 grs. AR. Ligera pátina. AB-1911. **EBC**..... 125,-
- 144 Denario. BOLSCAN.** Anv.: Cabeza barbada a derecha, detrás letras ibéricas BoN. Rev.: Jinete con lanza a derecha, debajo leyenda ibérica. 3,66 grs. AR. (Algo descentrada). AB-1911. **MBC+**..... 60,-
- 145 Denario. BOLSCAN.** Anv.: Cabeza barbada a derecha, detrás letras ibéricas BoN. Rev.: Jinete con lanza a derecha, debajo leyenda ibérica. 3,92 grs. AR. Tipo Palenzuela. AB-1912. **MBC+**..... 100,-



146



147

- 146 As. BORNESCON.** Anv.: Cabeza masculina a derecha, delante delfín, detrás signos ibéricos BORN. Rev.: Jinete con lanza a derecha, debajo leyenda ibérica. 10,10 grs. AE. Acuñación floja en pequeña parte. Pátina oscura. AB-293; Vill-2. **MBC+**..... 110,-
- 147 As. BORNESCON.** Anv.: Cabeza masculina a derecha, delante delfín y letras ibéricas R y N; detrás letra ibérica Bo. Rev.: Jinete con lanza a derecha, debajo leyenda ibérica. 8,20 grs. AE. Pátina oscura. AB-294; Vill-4. **MBC+/MBC**..... 100,-



148



149

- 148 As. BRUTOBRIGA.** Anv.: Cabeza masculina a derecha, alrededor T. MANLIVS T. F. SERGIA. Rev.: Nave, debajo atún, alrededor BRVTOBRIGA. 16,45 grs. AE. Pátina verde. AB-296. **MBC+**..... 200,-
- 149 Dupondio. ÉPOCA DE TIBERIO. CAESARAUGUSTA.** Anv.: TI. CAESAR DIVI. AVG. F. AVGVSTVS P. M. TR. POT. XXXIII. Tiberio a caballo a derecha. Rev.: C. C. A. L. VETTIACVS M. CATO. (II VIR.). Enseñas y águilas legionarias. 24,95 grs. AE. MUY RARA. AB-346. **BC+/BC**..... 200,-



150



151

- 150 As. ÉPOCA DE CALÍGULA. CAESARAUGUSTA.** Anv.: C. CAESAR AVG. GERMANICVS IMP. Cabeza laureada de Calígula a izquierda. Rev.: C. C. A. LICINIANO ET GERMANO II VIR. Yunta a derecha. 14,30 grs. AE. Pátina verde. AB-391. **MBC+/EBC-**..... 90,-
- 151 Cuadrante. CAIO.** Anv.: Cabeza masculina a derecha, detrás signo iberico KA. Rev.: Medio Pegaso a derecha, debajo leyenda ibérica. 5,55 grs. AE. Pátina oscura. RARA. AB-400; Vill-4. **MBC**..... 180,-



152



153

**152 As. CARALUS.** Anv.: Cabeza masculina a derecha entre dos delfines, delante signo ibérico S. Rev.: Jinete con lanza a derecha, debajo leyenda ibérica. 10,40 grs. AE. Pátina verde. AB-437; Vill-1. **MBC+**..... **300,-**

**153 As. CARAVES.** Anv.: Cabeza masculina a derecha, delante delfín, detrás letras ibéricas KAL. Rev.: Jinete con lanza a derecha, debajo leyenda ibérica. 11,25 grs. AE. Pátina oscura. ESCASA. AB-438; Vill-1. **MBC+**..... **140,-**



154



155

**154 As. CARBULA.** Anv.: Cabeza femenina a derecha, delante creciente, detrás marca X. Rev.: Lira, alrededor CARBVLA. 24,20 grs. AE. Módulo grande. Pátina verde. AB-440; Vill-2. **MBC+**..... **120,-**

**155 As. CARBULA.** Anv.: Cabeza de Apolo a derecha, delante creciente, detrás marca X. Rev.: Lira, a su alrededor CARBVLA. 12,40 grs. AE. Pátina oscura. AB-444; Vill-4. **MBC+**..... **80,-**



156



157

**156 1/4 Shekel. ACUÑACIONES HISPANO-CARTAGINESAS.** Anv.: Cabeza laureada de Hércules con clava a izquierda. Rev.: Elefante a derecha. 1,75 grs. AR. AB-487; Vill-15. **MBC+**..... **375,-**

**157 Shekel. ACUÑACIONES HISPANO-CARTAGINESAS.** Anv.: Cabeza de Tanit a izquierda con espigas y hoja en el peinado. Rev.: Caballo saltando a derecha, encima estrella. 7 grs. AR. AB-493; Vill-25. **MBC+**..... **600,-**



158



159

**158 1/4 Shekel. ACUÑACIONES HISPANO-CARTAGINESAS.** Anv.: Cabeza de Tanit a izquierda. Rev.: Caballo parado a derecha, encima estrella. 1,60 grs. AR. (Oxidaciones limpiadas). AB-495; Vill-26. **(MBC+)**..... **250,-**

**159 Shekel. ACUÑACIONES HISPANO-CARTAGINESAS.** Anv.: Cabeza de Tanit a izquierda. Rev.: Caballo parado a derecha con la cabeza vuelta, detrás palmera. 7,20 grs. AR. AB-498; Vill-35. **MBC**..... **550,-**



- 160** 1/2 Shekel. ACUÑACIONES HISPANO-CARTAGINESAS. Anv.: Cabeza de Tanit a izquierda. Rev.: Caballo parado a derecha con la cabeza vuelta. 3,40 grs. AR. (Oxidaciones limpiadas). AB-499; Vill-36. **(MBC)**..... **200,-**
- 161** Calco. ACUÑACIONES HISPANO-CARTAGINESAS. Anv.: Cabeza de Tanit a izquierda. Rev.: Cabeza de caballo a derecha. 8,90 grs. AE. Pátina oscura. AB-510. **EBC-**..... **75,-**
- 162** Calco. ACUÑACIONES HISPANO-CARTAGINESAS. Anv.: Cabeza de Tanit a izquierda. Rev.: Cabeza de caballo a derecha, delante letra fenicia alef. 10,10 grs. AE. Pátina oscura. AB-515; Vill-45. **MBC+**..... **40,-**



- 163** Shekel. ACUÑACIONES HISPANO-CARTAGINESAS. Anv.: Cabeza masculina a izquierda. Rev.: Caballo parado a derecha, detrás palmera. 7,40 grs. AR. (Leve grieta en anverso). AB-535; Vill-64. **MBC+**..... **600,-**



- 164** Shekel. ACUÑACIONES HISPANO-CARTAGINESAS. Anv.: Cabeza masculina a izquierda. Rev.: Caballo parado a derecha, detrás palmera, glóbulo entre la palmera y las patas delanteras. 6,90 grs. AR. AB-536; Vill-74. **MBC/MBC+**..... **575,-**



- 165** Shekel. ACUÑACIONES HISPANO-CARTAGINESAS. Anv.: Cabeza masculina a izquierda. Rev.: Caballo parado a derecha, detrás palmera, debajo entre las patas delanteras y la palmera letra púnica zayih. 5,75 grs. AR. AB-540; Vill-86. **MBC+**..... **600,-**



- 166** 1/2 Shekel. ACUÑACIONES HISPANO-CARTAGINESAS. Anv.: Cabeza masculina a izquierda. Rev.: Caballo parado a derecha. 3,70 grs. AR. (Ligera rayita en reverso). AB-542; Vill-65. **MBC+**..... **400,-**
- 167** 1/4 Shekel. ACUÑACIONES HISPANO-CARTAGINESAS. Anv.: Cabeza masculina a izquierda. Rev.: Caballo parado a derecha. 1,67 grs. AR. (Ligeras oxidaciones limpiadas). AB-545; Vill-66. **MBC**..... **250,-**



168



169



170

- 168** Shekel. **ACUÑACIONES HISPANO-CARTAGINESAS.** Anv.: Cabeza masculina de tamaño grande a izquierda. Rev.: Caballo a derecha, detrás palmera. 6,90 grs. AR. AB-547; Vill-67. **MBC+.**..... 60,-
- 169** 1/2 Shekel. **ACUÑACIONES HISPANO-CARTAGINESAS.** Anv.: Cabeza masculina a izquierda de tamaño grande. Rev.: Caballo parado a derecha. 3,35 grs. AR. AB-550; Vill-68. **MBC+.**..... 400,-
- 170** Semis. **CARTAGONOVA.** Anv.: Serpiente enrollada, a su alrededor P. ATELL(IVS). Rev.: En una de dos cartelas atravesadas L. FABRIC. 5,78 grs. AE. Pátina verde. AB-569; Vill-1. **(MBC+).**..... 50,-



171



172

- 171** As. **ÉPOCA DE AUGUSTO. CARTAGONOVA.** Anv.: AVGVSTVS DIVI. Cabeza laureada de Augusto a derecha. Rev.: M. POSTVM. ALBIN. L. PORC. CAPIT. II VIR. Q. Sacerdote de frente. 12,15 grs. AE. Pátina verde. AB-576. **MBC+/MBC.**..... 90,-
- 172** As. **CAISCATA.** Anv.: Cabeza barbada a derecha, delante letra ibérica Ka, detrás arado. Rev.: Jinete con lanza a derecha, debajo leyenda ibérica. 15,15 grs. AE. Pátina verde y rojiza. AB-687; Vill-2. **MBC+.**..... 95,-



173



174



175

- 173** Semis. **CAISCATA.** Anv.: Cabeza barbada a derecha, delante letra ibérica KA, detrás arado. Rev.: Caballo a derecha, encima dos glóbulos, debajo leyenda ibérica. 5,55 grs. AE. Pátina marrón. ESCASA. AB-688; Vill-3. **MBC+/MBC.**..... 80,-
- 174** Semis. **CAURA.** Anv.: Cabeza masculina con casco a derecha, detrás marca X. Rev.: Sábalo a derecha, debajo CAVRA. En exergo: A y creciente. 8,10 grs. AE. Pátina verde. MUY RARA. AB-766; Vill-5. **BC+.**..... 100,-
- 175** As. **CELIN.** Anv.: Cabeza masculina a derecha, delante palma, detrás delfín. Rev.: Jinete con lanza a derecha, debajo leyenda ibérica. 7,40 grs. AE. Pátina oscura. ESCASA. AB-767; Vill-1. **MBC-.**..... 60,-



176



177

- 176** As. **CELSE.** Anv.: Cabeza masculina a derecha, rodeada por tres delfines. Rev.: Jinete con palma a derecha, debajo leyenda ibérica. 10,80 grs. AE. Pátina verdosa. AB-771 sim.; Vill-9. **MBC+/MBC.**..... 60,-
- 177** As. **CELSE.** Anv.: Cabeza masculina a derecha, delante dos delfines, detrás CEL. Rev.: Jinete con palma a derecha, debajo leyenda ibérica. 19,70 grs. AE. Pátina oscura. AB-713; Vill-17. **EBC-.**..... 95,-



178



179

**178** As. CELSE. Anv.: Cabeza masculina laureada a derecha, rodeada por tres delfines. Rev.: Jinete con palma a derecha, debajo leyenda ibérica. 15,60 grs. AE. Pátina verde oscura. ESCASA. AB-776; Vill-8. **EBC-**.....120,-

**179** Semis. CELSE. Anv.: Cabeza masculina a derecha, detrás delfín. Rev.: Pegaso a derecha, debajo leyenda ibérica. 6,60 grs. AE. Pátina oscura. MUY ESCASA. AB-786; Vill-3. **EBC-**.....110,-



180



181

**180** As. ACUÑACIONES DE TRANSICIÓN. CELSA. Anv.: COL. VIC. IVL. LEP. Busto femenino a derecha. Rev.: PR. II VIR. L. NEP. L. SVR. Toro a derecha. 13,70 grs. AE. (Leve grieta). Pátina verde. AB-795. **EBC-/MBC+**.....100,-

**181** As. ACUÑACIONES DE TRANSICIÓN. CELSA. Anv.: COL. VIC. IVL. LEP. Busto femenino con palma y ala a derecha. Rev.: PR. QVIN. M. FVL. C. OTAC. Yunta a derecha. 14,98 grs. AE. Pátina verdosa. AB-796. **MBC+**.....70,-



182



183

**182** As. ÉPOCA DE AUGUSTO. CELSA. Anv.: COL. V. I. CELSA II VIR. Cabeza de Augusto a derecha. Rev.: L. POMPE. BVCCO L. CORNE. FRO(NT.). Toro a derecha. 12,85 grs. AE. Pátina verde. AB-804. **EBC-**.....100,-

**183** As. CLOUNIOQ. Anv.: Cabeza masculina a derecha, delante delfín, detrás II. Rev.: Jinete con lanza a derecha, debajo leyenda ibérica. 14,30 grs. AE. Pátina verdosa. ESCASA. AB-834. **MBC+/MBC**.....120,-



184



185

**184** Denario. CONTERBIA CARBICA. Anv.: Cabeza masculina a derecha, detrás leyenda ibérica KARBICA. Rev.: Jinete con lanza a derecha, debajo leyenda ibérica. 3,90 grs. AR. AB-845; Vill-4. **EBC-**.....300,-

**185** Denario. CONTERBIA CARBICA. Anv.: Cabeza masculina a derecha, detrás leyenda ibérica KARBICA. Rev.: Jinete con lanza a derecha, debajo leyenda ibérica. 3,75 grs. AR. (Plata porosa). ESCASA. AB-845; Vill-4. **MBC**.....180,-





186



187

**186** As. **CONTERBIA CARBICA**. Anv.: Cabeza masculina a derecha, delante delfín, detrás leyenda ibérica KARBKA. Rev.: Jinete con lanza a derecha, debajo leyenda ibérica. 9,90 grs. AE. Pátina verde. AB-846; Vill-6. **MBC+**..... **80,-**

**187** As. **CUELIOCOS**. Anv.: Cabeza masculina a derecha, delante delfín y letra ibérica KU, detrás delfín. Rev.: Jinete con palma a derecha, debajo leyenda ibérica. 11,40 grs. AE. Pátina oscura. ESCASA. AB-870; Vill-5. **MBC-**..... **60,-**



188



189

**188** As. **DABANIU**. Anv.: Cabeza masculina tosca a derecha, entre dos delfines. Rev.: Jinete a derecha, debajo leyenda ibérica. 9 grs. AE. Pátina oscura. MUY ESCASA. AB-886 sim.; Vill-6. **MBC+**..... **95,-**

**189** As. **DAMANIU**. Anv.: Cabeza masculina a derecha, delante dos delfines, detrás signo ibérico TA. Rev.: Jinete con lanza a derecha, debajo leyenda ibérica. 10,15 grs. AE. Pátina verde. AB-889; Vill-1. **MBC/MBC+**..... **50,-**



190



191

**190** As. **DAMANIU**. Anv.: Cabeza masculina a derecha, delante delfín, detrás signo ibérica TA. Rev.: Jinete con lanza a derecha, debajo leyenda ibérica curva. 9,10 grs. AE. Pátina oscura. AB-891; Vill-4. **EBC-**..... **120,-**

**191** Hemidracma. **EBUSUS**. Anv.: Bes con martillo y serpiente. Rev.: Toro a izquierda. 2,35 grs. AR. AB-915. **MBC**..... **300,-**

**192** 1/4 Calco. **EBUSUS**. Anv.: Bes con martillo y serpiente, a izquierda círculo. Rev.: Bes con martillo y serpiente, a izquierda signo no identificado. 3,20 grs. AE. Pátina verde. AB-No cat.; Vill-No cat. **MBC**..... **60,-**



192



193



194

**193** 14 Calco. **EBUSUS**. Anv.: Bes con martillo y serpiente, a izquierda roseta de cuatro pétalos. Rev.: Bes con martillo y serpiente. 2,80 grs. AE. Pátina verde. MUY ESCASA. Vill-30. **(MBC)**..... **50,-**

**194** Semis. **EBUSUS**. Anv.: Bes con martillo y serpiente, a izquierda palma, a derecha letra fenicia VOPH. Rev.: Leyenda fenicias. 9,40 grs. AE. Pátina verde oscuro. AB-964; Vill-72. **MBC+**..... **70,-**



- 195 Semis. ECUALACOS.** Anv.: Cabeza masculina a derecha, detrás signos ibéricos EKV. Rev.: Caballo galopando a derecha, encima dos glóbulos y signo ibérico S, debajo leyenda ibérica en dos líneas. 7,70 grs. AE. (Ligero defecto en canto). Pátina oscura. AB-972; Vill-4. **EBC-**..... **150,-**
- 196 Semis. ECUALACOS.** Anv.: Cabeza masculina diademada a derecha, detrás letra ibérica E, delante dos puntos. Rev.: Caballo saltando a derecha, encima dos puntos, debajo leyenda ibérica en dos líneas. 5,70 grs. AE. ¿Inédita?. Pátina oscura. RARA. AB-No cat.; Vill-No cat. **EBC-/MBC+**..... **150,-**
- 197 As. ÉPOCA DE AUGUSTO. EMERITA AUGUSTA.** Anv.: CAESAR AVG. TRIB. POTEST. Cabeza de Augusto a derecha. Rev.: CARISVS LEG. AVGVSTI. 10,80 grs. AE. (Ligeras concreciones rojizas en reverso). Pátina verde. AB-989. **(EBC-)**..... **60,-**



- 198 Cuadrante. ÉPOCA DE AUGUSTO. EMERITA AUGUSTA.** Anv.: PER. CAE. AVG. Cabeza laureada de Augusto a derecha. Rev.: C.A.E. Pátera, lítuo y praeferículo. 3,60 grs. AE. Pátina oscura. ESCASA. AB-1024. **EBC-**..... **95,-**
- 199 Dupondio. ÉPOCA DE TIBERIO. EMERITA AUGUSTA.** Anv.: DIVVS AVGVSTVS PATER. Cabeza radiada de Augusto a izquierda. Rev.: Puerta, sobre ella AVGVSTA IMERITA. 13,85 grs. AE. Arte tosco. Pátina verde. AB-1035. **EBC**..... **110,-**
- 200 Tritartemorion. EMPORITON.** Anv.: Cabeza de Aretusa a derecha, encima E y M. Rev.: Pegaso a derecha. 0,45 grs. AR. AB-1107; Vill-19. **MBC+**..... **150,-**

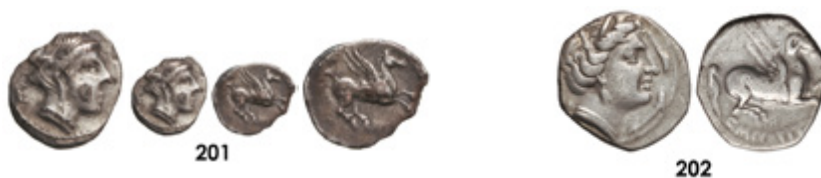

- 201 Tritartemorion. EMPORITON.** Anv.: Cabeza de Aretusa a derecha, detrás E. Rev.: Pegaso a derecha. 0,47 grs. AR. AB-No cat.; Vill-No cat. **MBC**..... **100,-**
- 202 Dracma. EMPORITON.** Anv.: Cabeza de Perséfone a derecha, rodeada de tres delfines. Rev.: Pegaso-Crisaor a derecha, debajo leyenda. 4,74 grs. AR. (Ligeramente descentrada). AB-1108 sim. **(MBC+)**..... **300,-**



- 203 Dracma. EMPORITON.** Anv.: Cabeza de Perséfone a derecha, rodeada por tres delfines. Rev.: Pegaso-Crisaor a derecha, debajo (leyenda). 3,38 grs. AR. AB-1108 sim. **MBC**..... **250,-**
- 204 As. UNTICESCEN.** Anv.: Cabeza de Palas con casco a derecha, delante marca ibérica El. Rev.: Pegaso con la cabeza modificada a derecha, encima láurea, delante un toro y debajo leyenda ibérica. 21,25 grs. AE. Pátina verde. AB-1211; Vill-27. **MBC**..... **95,-**



205



206

- 205 Semis. UNTICESCEN.** Anv.: Cabeza de Palas a derecha con casco. Rev.: Toro embistiendo a derecha, debajo leyenda ibérica. 10,90 grs. AE. Pátina verde. AB-1218; Vill-2. **EBC-**.....150,-
- 206 As. EMPORIA.** Anv.: Cabeza de Palas a derecha, delante L. M. RVF. P. C. Q. Rev.: Pegaso a derecha, encima láurea, debajo EMPOR. 10,65 grs. AE. (Ligeras rayitas y concreciones). Pátina oscura. AB-1261; Vill-22. **MBC+/MBC**.....50,-



207



208

- 207 As. EMPORIA.** Anv.: Cabeza de Palas a derecha. Rev.: Pegaso a derecha, encima láurea, debajo EMPOR. 9,90 grs. AE. (Leves concreciones en anverso). Pátina marrón y verdosa. Vill-41. **MBC+**.....60,-
- 208 As. EMPORIA.** Anv.: Cabeza de Palas a derecha. Rev.: Pegaso a derecha, encima (láurea), debajo EMPOR. 7,50 grs. AE. Pátina verdosa. Vill-44. **MBC+/MBC**.....50,-



209



210

- 209 Dracma. IBÉRICA DE IMITACIÓN EMPORITANA.** Anv.: Cabeza femenina a derecha rodeada por tres delfines. Rev.: Pegaso Crisaor a derecha, debajo leyenda pseudo-ibérica. 4,34 grs. AR. **MBC**.....500,-
- 210 As. ERCAVICA.** Anv.: Cabeza masculina a derecha, delante delfín y signos ibéricos ER, detrás arado. Rev.: Jinete con lanza a derecha, debajo leyenda ibérica. 17,10 grs. AE. Pátina verde oscuro. AB-1276; Vill-1. **EBC-**.....150,-



211



212



213

- 211 As. ÉPOCA DE AUGUSTO. ERCAVICA.** Anv.: AVGVSTVS DIVI F. Cabeza laureada de Augusto a derecha. Rev.: MVN. ERCAVICA. Toro a derecha con el rabo curvo. 12,95 grs. AE. AB-1277. **MBC+**.....125,-
- 212 As. ÉPOCA DE AUGUSTO. ERCAVICA.** Anv.: AVGVSTVS DIVI F. Cabeza laureada de Augusto a derecha. Rev.: MVN. ERCAVICA. Toro a derecha con el rabo recto. 14,26 grs. AE. AB-1278. **MBC+**.....125,-
- 213 Hemidracma. GADES.** Anv.: Cabeza de Hércules con piel de león a izquierda. Rev.: Atún a derecha, encima y debajo leyenda púnica. 2,15 grs. AR. (Oxidaciones limpiadas). AB-1308. **(MBC)**.....300,-



214



215



216

- 214 Hemióbolo. GADES.** Anv.: Cabeza de Hércules con piel de león a izquierda. Rev.: Atún a derecha. 0,47 grs. AR. MUY ESCASA. AB-1310. **MBC**..... 200,-
- 215 Calco. GADES.** Anv.: Cabeza de Hércules de frente con piel de león. Rev.: Dos atunes a izquierda, letra fenicia alef entre ambos. 5,30 grs. AE. (Leves concreciones en anverso). Pátina oscura. AB-1336. **MBC+**..... 70,-
- 216 As. GADES.** Anv.: Cabeza de Hércules con piel de león a izquierda, detrás clava. Rev.: Dos atunes a izquierda, arriba y abajo leyenda púnicas, entre ambos creciente con punto y caduceo. 16,40 grs. AE. Pátina verde. AB-1343; Vill-57. **EBC-/MBC+**..... 75,-



217



218

- 217 As. GILI.** Anv.: Cabeza masculina diademada a derecha, detrás espiga. Rev.: Jinete con palma a derecha, debajo leyenda ibérica. 11,45 grs. AE. Pátina oscura. AB-1388; Vill-1. **MBC+**..... 90,-
- 218 As. GILI.** Anv.: Cabeza masculina diademada a derecha, detrás espiga, debajo GILI. Rev.: Jinete con palma a derecha, debajo leyenda ibérica. 9,60 grs. AE. Pátina oscura. AB-1389; Vill-3. **(MBC)**..... 100,-



219



220



221

- 219 As. IACA.** Anv.: Cabeza barbada a derecha, delante delfín, detrás letras ibéricas BoN. Rev.: Jinete con lanza a derecha, debajo leyenda ibérica. 8,55 grs. AE. (Oxidaciones limpiadas). Pátina marrón. MUY ESCASA. AB-1394. **(MBC)**..... 60,-
- 220 Denario. ICALCUNSCEN.** Anv.: Cabeza masculina a derecha. Rev.: Jinete con rodela y clámide, llevando un segundo caballo, debajo leyenda ibérica. 3,93 grs. AR. Els Denaris Iberics d'Íkalkusken, L. Vill-29 (64c). **MBC+**..... 300,-
- 221 Denario. ICALCUNSCEN.** Anv.: Cabeza masculina a derecha. Rev.: Jinete con rodela y clámide, llevando un segundo caballo, debajo leyenda ibérica. 3,70 grs. AR. Els Denaris Iberics d'Íkalkusken, L. Vill-11 (29). **MBC+**..... 300,-



222



223



224

- 222 Denario. ICALCUNSCEN.** Anv.: Cabeza masculina a derecha. Rev.: Jinete con rodela y clámide, llevando un segundo caballo, debajo leyenda ibérica. 3,77 grs. AR. Els Denaris Iberics d'Íkalkusken, L. Vill-34 (75). **(MBC+)**..... 275,-
- 223 As. ICALCUNSCEN.** Anv.: Cabeza masculina a izquierda. Rev.: Jinete con lanza y escudo a izquierda, debajo leyenda ibérica. 20,90 grs. AE. Pátina oscura. ESCASA. AB-1405; Vill-14. **(MBC+)**..... 100,-
- 224 Semis. ICALCUNSCEN.** Anv.: Cabeza masculina a derecha, delante ö, detrás CN. Rev.: Jinete con lanza y escudo a izquierda, debajo leyenda ibérica IKALKUNSCEN. 6,20 grs. AE. Pátina verde. AB-1418; Vill-26. **MBC+**..... 90,-



- 225** **Cuadrante. ICALCUNSCEN.** Anv.: Cabeza masculina a derecha, detrás delfín. Rev.: Jabalí a derecha, encima cuatro puntos, debajo leyenda ibérica. 3,20 grs. AE. Pátina verde. RARA. AB-1420. **MBC**..... 120,-
- 226** **Semis. ÉPOCA DE AUGUSTO. ILICI.** Anv.: AVGVSTVS DIVI F. Cabeza laureada de Augusto a derecha. Rev.: C. C. IL. A. L. MANLIO T. PETRON II VIR. Enseñas, águila y vexilo. 2,80 grs. AE. Pátina verde. AB-1516. **MBC+**..... 75,-
- 227** **Semis. ILTIRCES.** Anv.: Cabeza masculina a derecha, detrás espiga. Rev.: Caballo a derecha, debajo leyenda ibérica. 6,30 grs. AE. Pátina verdosa. AB-1454. **MBC+**..... 80,-



- 228** **Denario. ILTIRTASALIRBAN.** Anv.: Cabeza masculina a derecha, rodeada por tres delfines. Rev.: Jinete con palma y clámide a derecha, debajo leyenda ibérica. 3,92 grs. AR. AB-1455. **MBC**..... 400,-
- 229** **Cuadrante. ILTIRTA.** Anv.: Cabeza masculina a derecha, rodeada por tres delfines. Rev.: Caballo a derecha, encima letra ibérica Be, debajo leyenda ibérica. 2,95 grs. AE. Pátina verde. ESCASA. AB-1473. **MBC+**..... 90,-
- 230** **As. ILTIRTA.** Anv.: Cabeza masculina a derecha. Rev.: Lobo andando a derecha, encima leyenda ibérica. 8,55 grs. AE. Pátina verde. AB-1475; Vill-38. **EBC-**..... 120,-



- 231** **As. ILTIRTA.** Anv.: Cabeza masculina a derecha. Rev.: Lobo a derecha, encima leyenda ibérica. 8 grs. AE. Pátina verdosa. AB-1476; Vill-41. **EBC-**..... 90,-
- 232** **As. ILTIRTA.** Anv.: Cabeza masculina a derecha de estilo tosco. Rev.: Lobo a derecha de estilo tosco. 7,20 grs. AE. (Pequeña concreción). Pátina verdosa. ESCASA. AB-1479 sim.; Vill-45 sim. **MBC+/MBC**..... 75,-
- 233** **Semis. ILTIRTA.** Anv.: Cabeza masculina a derecha de estilo tosco. Rev.: Lobo a derecha, encima estrella y debajo letra ibérica L. 4,30 grs. AE. Pátina verde oscuro. RARA. AB-1482; Vill-50. **(MBC+)**..... 90,-



- 234** **Semis. ILTIRTA.** Anv.: Creciente y cabeza de lobo, entre ambos leyenda ibérica. Rev.: Caballo al trote a derecha. 4,15 grs. AE. Pátina oscura. ESCASA. AB-1483; Vill-42. **MBC**..... 80,-
- 235** **As. ÉPOCA DE AUGUSTO. ILERDA.** Anv.: IMP. AVGVST. DIVI F. Cabeza de Augusto a derecha. Rev.: MVN. ILERDA. Lobo a derecha. 7,60 grs. AE. Pátina oscura. AB-1487. **EBC-**..... 120,-
- 236** **As. ÉPOCA DE TIBERIO. ILERCAVONIA. DERTOSA.** Anv.: TI. CAESAR DIVI. AVG. F. AVGVSTVS. Cabeza laureada de Tiberio a derecha. Rev.: DERT. M. H. I. ILERCAVONI. Nave. 9,80 grs. AE. Pátina oscura. ESCASA. AB-1492. **BC+/MBC+**..... 80,-



237



238

- 237** **As. ILDURIR.** Anv.: Cabeza masculina con casco a derecha, delante palma. Rev.: Triscela, debajo leyenda ibérica. 12,64 grs. AE. Pátina verdosa. ESCASA. AB-1506. **MBC+**..... 200,-
- 238** **As. ILIPENSE.** Anv.: Sábalo a derecha, encima creciente, debajo ILIPENSE. Rev.: Espiga. 18,15 grs. AE. AB-1531. **MBC+**..... 70,-



239



240

- 239** **Semis. ILIPENSE.** Anv.: Cabeza femenina a derecha. Rev.: Espiga a derecha, debajo ILIPENSE. 6,10 grs. AE. Pátina oscura. RARA. Vill-11. **MBC+**..... 110,-
- 240** **As. ILSE.** Anv.: Sábalo a izquierda, debajo entre líneas ILSE, debajo A. Rev.: Espiga entre creciente y estrella. 14,75 grs. AE. Pátina oscura. AB-1549. **MBC**..... 100,-



241



242

- 241** **¿Semis?. ILTIRACA.** Anv.: Cabeza masculina diademada a derecha, delante leyenda ibérica ILTIRAKA. Rev.: Parte delantera de un lobo a derecha asomando tras una palma, que lleva algo indeterminado en la boca; debajo leyenda ibérica ILTIRAKA. 10,06 grs. AE. Tipo Semis pero peso superior. Pátina verde y marrón. MUY RARA. Vill-2. **MBC+**..... 300,-
- 242** **As. ILURCO.** Anv.: Cabeza masculina a derecha. Rev.: Cabeza masculina a derecha, delante ILVRCON. 20,30 grs. AE. Pátina verde. ESCASA. AB-1566; Vill-1. **MBC**..... 60,-



243



244



245

- 243** **Denario. TURIASO.** Anv.: Cabeza barbada a derecha con letras ibéricas Ca, S y Tu. Rev.: Jinete con lanza a derecha, debajo leyenda ibérica. 3,92 grs. AR. AB-2417. **EBC**..... 125,-
- 244** **Cuadrante. TIPO VULCANO.** Anv.: Cabeza de Vulcano a derecha, encima del hombro (tenazas). Rev.: Figura andando a derecha, llevando en el hombro un utensilio, delante tres glóbulos. 3,10 grs. AE. Pátina verde. AB-M.17; Vill-1. **MBC+**..... 50,-
- 245** **As. INCIERTAS CON LEYENDA FENICIA.** Anv.: Cabeza masculina a izquierda cubierta con gorro redondo. Rev.: Jinete a izquierda con clámide, debajo leyenda fenicia. 10,15 grs. AE. Pátina verde. MUY ESCASA. Vill-7. **MBC+**..... 120,-



- 246** **Trietartemorion. DIVISORES DEL GRUPO LOBO.** Anv.: Cabeza masculina a derecha. Rev.: Rueda dividida por tres radios en dos cuadrantes y un semicírculo. Cuadrantes: tres signos indeterminados y punto y triángulo y semicírculo: lobo a derecha. 0,47 grs. AR. MUY RARA. Vill-49 mismo ejemplar. **MBC/MBC-**..... **400,-**
- 247** **Trietartemorion. MONEDAS DE IMITACIÓN MASALIOTA.** Anv.: Cabeza masculina a derecha. Rev.: Rueda dividida por tres radios en dos cuadrantes y un semicírculo. Cuadrantes círculo, vacío y semicírculo creciente y punto. 0,45 grs. AR. MUY RARA. Vill-157. **MBC+**..... **200,-**

## Monedas romanas

### República



- 248** **Cuadrigato. 225-216 a.C. ANÓNIMO.** Anv.: Cabeza laureada de Jano bifronte. Rev.: Júpiter con Victoria en cuadriga a derecha, debajo ROMA en cartela. 6,60 grs. AR. ESCASA. Se-31. **EBC**..... **400,-**



- 249** **Quadrans. 91 a.C. ANÓNIMA.** Anv.: Cabeza de Hércules a derecha, detrás tres puntos. Rev.: Proa de nave a derecha, debajo ROMA, delante tres puntos. 2,61 grs. AE. Pátina verde oscura. MUY ESCASA EN ESTA CALIDAD. Se-1194. **EBC-**..... **100,-**
- 250** **Quadrans. 91 a.C. ANONIMAS.** Anv.: Cabeza de Hércules a derecha, detrás tres puntos. Rev.: Proa de nave a derecha, encima ROMA, debajo tres puntos. 2,66 grs. AE. Pátina verde oscura. RARA EN ESTA CALIDAD. Se-1195. **EBC**..... **150,-**
- 251** **Semuncia. 211-206 a.C. ANÓNIMA.** Anv.: Cabeza de Mercurio a derecha. Rev.: Proa de nave a derecha, encima ROMA. 1,27 grs. AE. (Leves oxidaciones). Se-1360. **MBC+/MBC**..... **60,-**



- 252** **Denario. 200-190 a.C. ANÓNIMO. SUR DE ITALIA.** Rev.: Dióscuros a caballo a derecha, encima estrellas. En exergo: ROMA en tablilla. 3,40 grs. AR. (Raya en anverso). Cal-1; FFC-7; Se-2. **(MBC+)**..... **40,-**
- 253** **Denario. 209-208 a.C. ANÓNIMO.** Rev.: Dióscuros a caballo a derecha, encima estrellas, debajo ancla. En exergo: ROMA en tablilla. 4,16 grs. AR. Cal-4; FFC-8; Se-20a. **MBC+**..... **60,-**
- 254** **Denario. 200 a 190 a.C. ANÓNIMO.** Anv.: Cabeza de Roma a derecha, detrás X, delante cetro. Rev.: Dióscuros a caballo a derecha, debajo pluma. En exergo: ROMA. 3 grs. AR. (Pequeñas erosiones en anverso). Cal-17; FFC-25; Se-20ee. **MBC+**..... **60,-**



255



256



257

- 255** Denario. 208 a 206 a.C. ANÓNIMO. Rev.: Dióscuros a caballo a derecha, debajo cornucopia. En exergo: ROMA en tablilla. 4,05 grs. AR. (Hojitas). Cal-21; FFC-27; Se-20h. **MBC+**..... 50,-
- 256** Denario. 190-170 a.C. ANÓNIMO. Rev.: Dióscuros a caballo a derecha, encima estrellas, debajo grifo. En exergo: ROMA en tablilla. 3,30 grs. AR. Restos de brillo original. Bonita pátina. Cal-33; FFC-40; Se-20a. **EBC+**..... 100,-
- 257** Denario. 200 a 190 a.C. ANÓNIMO. Rev.: Dióscuros a caballo a derecha, debajo proa de nave. En exergo: ROMA en tablilla. 3,70 grs. AR. Brillo original. Cal-5; FFC-51; Se-20x. **EBC**..... 80,-



258



259



260

- 258** Denario. 210 a 208 a.C. ANÓNIMO. ¿SICILIA?. Rev.: Dióscuros a caballo a derecha, debajo rueda de 6 radios. En exergo: ROMA. 3,92 grs. AR. Cal-35; FFC-57; Se-20kk. **EBC-**..... 75,-
- 259** Denario. 199-170 a.C. ANÓNIMO. Rev.: Dióscuros a caballo a derecha, debajo MA. En exergo: ROML. 3,90 grs. AR. (Oxidaciones limpiadas). Cal-49; FFC-73; Se-32e. **(MBC+)**..... 60,-
- 260** Denario. 145-138 a.C. ANÓNIMO. SUDESTE DE ITALIA. Rev.: Victoria en biga a derecha. En exergo: ROMA en tablilla. 4,20 grs. AR. Restos de brillo original. Cal-52; FFC-77; Se-6. **EBC**..... 90,-



261



262



263

- 261** Denario. 115-114 a.C. ANÓNIMO. ITALICA CENTRAL. Rev.: Roma con cetro sentada a derecha entre dos pájaros; delante loba amamantando a Rómulo y Remo. 3,70 grs. AR. (Oxidaciones limpiadas). ESCASA. Cal-58; FFC-83; Se-176. **(MBC+)**..... 60,-
- 262** Denario. 86 a.C. ANÓNIMO. 3,65 grs. AR. Cal-59; FFC-85; Se-226. **MBC+/MBC**..... 50,-
- 263** Denario. 132 a.C. ABURIA-6. Marcus Aburius M. f. Geminus. 3,80 grs. AR. (Hojita en anverso). Cal-60; FFC-88. **MBC+**..... 50,-



264



265



266

- 264** Denario. 43 a.C. ACCOLEIA-1. P. Accoleius Lariscolus. Anv.: Busto de Acca Larentia a derecha. 3,80 grs. AR. ESCASA. Cal-62; FFC-90. **EBC**..... 120,-
- 265** Denario. 138 a.C. AELIA-3. P. Aelius Paetus. 3,80 grs. AR. Cal-70; FFC-99. **MBC+**..... 60,-
- 266** Denario. 114-113 a.C. AEMILIA-7. Man. Aemilius Lepidus. SUR DE ITALIA. 3,90 grs. AR. Cal-73; FFC-103. **MBC+**..... 70,-







267



268



269

**267** Denario. 58 a.C. AEMILIA-8. M. Aemilius Scaurus y Pub. Plautius Hipsaeus. Anv.: El rey Aretas de rodillas a derecha, detrás camello. 3,70 grs. AR. Cal-89; FFC-119. **MBC+**..... 60,-

**268** Denario. 62 a.C. AEMILIA-10. Paulus Aemilius Lepidus. Anv.: Cabeza velada y diademada de la Concordia a derecha. 3,85 grs. AR. Cal-91; FFC-126. **EBC-**..... 70,-

**269** Denario. 150 a.C. AFRANIA-1. Spurius Afranus. 4,20 grs. AR. Cal-112; FFC-133. **MBC+/MBC**..... 60,-



270



271



272

**270** Denario. 82-81 a.C. ANNIA-2a. C. Annius y Lucius Fabius. HISPANIA. Anv.: Busto diademado de Anna Perenna a derecha entre caduceo y balanzas, debajo haz de rayos. 3,80 grs. AR. Cal-116; FFC-138. **MBC**..... 75,-

**271** Denario. 82 a 81 a.C. ANNIA-2b. C. Annius y Lucius Fabius. HISPANIA. Anv.: Busto diademado de Anna Perenna a derecha, entre caduceo y balanzas, debajo C. 3,85 grs. AR. Cal-117; FFC-139. **MBC**..... 60,-

**272** Denario. 82-81 a.C. ANNIA-3. C. Annius y Lucius Fabius. HISPANIA. Anv.: Busto diademado de Anna Perenna a derecha, debajo N. 3,72 grs. AR. Cal-118; FFC-140. **MBC**..... 75,-



273



274



275

**273** Denario. 81 a.C. ANTONIA-1. Q. Antonius Balbus. Taller Auxiliar de Roma. Anv.: Cabeza laureada de Júpiter a derecha, detrás S. C. Rev.: N debajo de cuadriga. 3,75 grs. AR. Cal-139; FFC-156. **MBC+**..... 60,-

**274** Denario. 104 a.C. APPULEIA-1. Lucius Appuleius Saturninus. Rev.: H debajo de cuadriga. 4 grs. AR. Cal-225; FFC-161. **EBC-**..... 80,-

**275** Denario. 109-108 a.C. AQUILLIA-1. Man. Aquilius. SUR DE ITALIA. Anv.: Cabeza radiada del Sol a derecha. 3,20 grs. AR. (Pequeñas erosiones). Cal-229; FFC-166. **(MBC+)**..... 60,-



276



277



278

**276** Denario. 71 a.C. AQUILLIA-2. Manius Aquilius Mn. f. Mn. N. Anv.: Busto de la Virtud con yelmo a derecha. 3,90 grs. AR. Serrato. (Pequeña grieta). Restos de brillo original. Cal-230; FFC-168. **EBC**..... 80,-

**277** Denario. 148 a.C. ATILIA-9. M. Atilius Saranus. 3,80 grs. Cal-246; FFC-176. **MBC+**..... 60,-

**278** Denario. 189-180 a.C. AUTRONIA-1. L. Autronius. 3,40 grs. AR. MUY RARA. Cal-262; FFC-191. **MBC-**..... 100,-



279

**279** Denario. 71 a.C. AXIA-1. Lucius Axius L. f. Naso. Anv.: Cabeza de Marte a derecha, delante S.C., detrás III, debajo NASO. 3,79 grs. AR. RARA. Cal-264; FFC-193. **MBC+**..... 700,-



280



281



282

- 280** Denario. 137 a.C. BAEBIA-12. Marcius Baebius Q. f. Tampilus. 3,92 grs. AR. Cal-269; FFC-198. EBC-/MBC+..... 60,-
- 281** Denario. 127 a.C. CAECILIA-29. M. Caecilius Metellus Q. f. 3,77 grs. AR. Cal-281; FFC-205. MBC+..... 60,-
- 282** Denario. 128 a.C. CAECILIA-38. Q. Caecilius Metellus Diadematus. Rev.: Piedad en biga a derecha, debajo cabeza de elefante. 3,75 grs. AR. Cal-285; FFC-209. EBC-..... 80,-



283



284



285

- 283** Denario. 112 a 111 a.C. CAESIA-1. Lucius Caesius. SUR DE ITALIA. 3,72 grs. (Pequeñas erosiones). Cal-297; FFC-222. (MBC+/MBC)..... 60,-
- 284** Denario. 100 a.C. CALPURNIA-5. L. Calpurnius Piso y Q. Servilius Caepius. Taller Auxiliar de Roma. 3,45 grs. AR. (Oxidaciones limpiadas). Cal-301; FFC-226. (MBC)..... 40,-
- 285** Denario. 90-89 a.C. CALPURNIA. L. Calpurnius Piso Frugi. Anv.: Cabeza laureada de Apolo a derecha, detrás XXVII. Rev.: Jinete con palma a derecha, encima XXXV, debajo L. PISO FRUGI y ROMA en monograma. 4,07 grs. AR. Cal-306; FFC-240; Crawford-340/1; Sydenham-660. EBC..... 120,-



286



287



288

- 286** Denario. 64 a.C. CALPURNIA-24e. C. Calpurnius Piso Frugi. Anv.: Cabeza de Apolo a derecha, detrás casco. 3,55 grs. AR. Cal-335. EBC-..... 60,-
- 287** Denario. 16 a.C. VINICIA. L. Vinicius L. f. AUGUSTO. Anv.: Estatua ecuestre de Augusto sobre pedestal, delante de los muros de la ciudad. Rev.: Pilastra con leyenda. Leyenda circular L. VINICIVS L. F. III (VIR.). 3,70 grs. AR. (Pequeña grieta). RARA. Cal-1386; FFC-333 de Augusto; RIC-362. (MBC)..... 300,-
- 288** Denario. 46 a.C. CARISIA-4. T. Carisius. 4,15 grs. AR. Cal-384; FFC-546. MBC+..... 60,-



289



290

- 289** Denario. 126 a.C. CASSIA-1. C. Cassius. 3,90 grs. AR. Cal-408; FFC-554. MBC+..... 60,-
- 290** Denario. 55 a.C. CASSIA-10. L. Cassius Longinus. Anv.: Busto velado de Vesta a izquierda, entre L y copa. 3,85 grs. AR. Cal-415; FFC-561. EBC/EBC-..... 120,-



291



292

- 291** Denario. 79 a.C. CLAUDIA-5. Ti. Claudius Nero. Taller Auxiliar de Roma. Rev.: CXXXX bajo la biga. 3,85 grs. AR. Cal-426; FFC-567. MBC+..... 75,-
- 292** Denario. 104 a.C. COELIA-2. C. Coelius Calvus. Rev.: K encima de biga. 3,95 grs. AR. Cal-441; FFC-574. MBC+..... 70,-



293



294



295

- 293** Denario. 57 a.C. **CONSIDIA-1. C. Conc. Considius Nomianus**. Anv.: Cabeza diademada y laureada de Venus Erycina a derecha con joya en el moño. 4,02 grs. AR. Brillo original. RARA. Cal-452; FFC-585. **EBC**. 250,-
- 294** Denario. 46 a.C. **CORDIA-1. Marius Cordius Rufus**. 4 grs. AR. (Hojitas en anverso). Cal-465; FFC-602. **(MBC+)**. 50,-
- 295** Denario. 100 a.C. **CORNELIA-25a. Pub. Cornelius Lentulus Marcellinus. Taller Auxiliar de Roma**. Anv.: E delante de Hércules. Rev.: E en campo a la izquierda. 3,75 grs. AR. Cal-479; FFC-618. **MBC+/MBC**. 60,-



296



297



298

- 296** Denario. 76-75 a.C. **CORNELIA-54. Cn. Cornelius Lentulus Marcellinus. HISPANIA**. Anv.: Busto diademado del Genio del Pueblo Romano a derecha, a su espalda cetor. Rev.: CN. LEN. Q. En campo EX - SC. 3,80 grs. Cal-486; FFC-626. **EBC**. 120,-
- 297** Denario. 118 a.C. **COSCONIA-1. L. Cosconius M. f. NARBO**. 3,90 grs. Cal-514; FFC-652. **MBC+**. 60,-
- 298** Denario. 74 a.C. **COSSUTIA-1. L. Cossutius C. f. Sabula**. Rev.: Bellerophon montando a Pegaso a derecha, a izquierda XXVII. 3,60 grs. AR. Cal-515; FFC-655. **MBC**. 90,-



299



300



301

- 299** Denario. 72 a.C. **CREPEREIA-2. Q. Crepereius M. f. Rocus**. Anv.: Busto de Anphitrite entre pulpo y E. Rev.: E encima de Neptuno con tridente en biga tirada por Hipocampos a derecha. 3,95 grs. AR. MUY ESCASA. Cal-522; FFC-657. **MBC**. 240,-
- 300** Denario. 135 a.C. **CURIATIA-2. C. Curiatius f. Trigeminus**. Anv.: TRIG. 3,85 grs. AR. Cal-532; FFC-667. **MBC+**. 75,-
- 301** Denario. 206-200 a.C. **DECIA-1. Decius. CECA INCIERTA**. Rev.: Dióscuros a caballo a derecha, debajo escudo oval y carnyx. 3,60 grs. AR. RARA. Cal-537; FFC-672. **EBC**. 300,-



302



303



304

- 302** Denario. 55 a.C. **DIDIA-1. Titus Didius Imperator y P. Fonteius Capito**. 3,82 grs. (Leves rayitas an reverso). Cal-540; FFC-676. **MBC**. 90,-
- 303** Denario. 38 a.C. **DOMITIA. Cn. Domitius Calvinus. OSCA**. Anv.: Cabeza descubierta de Hércules barbada a derecha, detrás OSCA. Rev.: DOM. COS. ITER. IMP. Atributos sacerdotales. 3,75 grs. AR. (Ligeras oxidaciones limpiadas). RARA. BMC-109; Cal-551; FFC-685. **EBC**. 600,-
- 304** Denario. 75 a.C. **EGNATIA-2. Cn. Egnatius Cn. f. Cn. n. Maxsummus. Taller Auxiliar de Roma**. Rev.: V a izquierda de Roma y Venus. 3,85 grs. AR. ESCASA. Cal-563; FCC-688. **MBC**. 75,-



305



306



307

**305** Denario. 126 a.C. FABIA-11. Numerius Fabius Pictor. Rev.: Fabius Pictor sentado a izquierda; S entre el casco y la lanza. 3,90 grs. AR. Cal-569; FFC-695. **MBC+**..... 60,-

**306** Denario. 126 a.C. FABIA-11a. Numerius Fabius Pictor. Rev.: Q. Fabius Pictor sentado a izquierda, con bonete de flamen, lanza y escudo con QVIRIN, alrededor N. FABI. PICTOR. En exergo: ROMA. 3,89 grs. AR. Restos de brillo. Cal-570; FFC-696. **EBC**..... 100,-

**307** Denario. 104 a.C. FABIA-14. C. Fabius C. f. Hachianus. Rev.: P debajo de los caballos. 3,60 grs. AR. Cal-575; FFC-703. **MBC+**..... 75,-



308



309



310

**308** Denario. 109-108 a.C. FLAMINIA-1. Lucius Flaminius Cilo. NORTE DE ITALIA. 3,85 grs. AR. Cal-579; FFC-708. **MBC+**..... 60,-

**309** Denario. 70 a.C. FUFIA-1. Q. Fufius Calenus y Mucius Cordus. Anv.: Cabezas acoladas de Honus y Virtus a derecha. 3,65 grs. AR. ESCASA. Cal-595; FFC-725. **MBC+**..... 120,-

**310** Denario. 101 a.C. FUNDANIA-1. C. Fundanius. 3,90 grs. AR. Cal-597; FFC-727. **MBC+**..... 60,-



311



312



313

**311** Denario. 119 a.C. FURIA-18. M. Furius L. f. Philus. ITALIA CENTAL. Anv.: Cabeza de Jano bifronte. 3,87 grs. AR. Cal-600; FFC-730. **MBC**..... 50,-

**312** Denario. 63 a.C. FURIA-23. L. Furius Cn. f. Brocchus. 4 grs. AR. Cal-606; FFC-735. **EBC-**..... 120,-

**313** Denario. 86 a.C. GARGILIA-2 var. Gargilius, Oguinius y Vergilius. Rev.: Júpiter en cuadriga a derecha sin letra encima. 3,90 grs. AR. (Leves erosiones en anverso). RARA. FFC-738. **MBC+**..... 150,-



314



315

**314** Denario. 138 a.C. GELLIA-1. Cnaeus Gellius. 3,75 grs. AR. Cal-610; FFC-740. **MBC+**..... 70,-

**315** Denario. 108-107 a.C. HERENNIA-1. Marcus Herennius. SUR DE ITALIA. Anv.: Cabeza diademada de la Piedad a derecha, delante M vertical. 3,90 grs. AR. Cal-615; FFC-743. **EBC-**..... 90,-



316



317

**316** Denario. 200-190 a.C. HORATIA-1. Horatius. 3,65 grs. AR. (Pequeña grieta en canto). ESCASA. Cal-617; FFC-747. **MBC-**..... 60,-

**317** Denario. 68 a.C. HOSIDIA-1. C. Hosidiurs C. f. Geta. Anv.: Busto diademado de Diana a derecha. 3,85 grs. AR. Cal-618; FFC-748. **MBC+**..... 75,-



318



319



320

- 318** Denario. 48 a.C. HOSTILIA-5a. L. Hostilius Saserna. Rev.: L. HOSTILIVS SASERN. 3,65 grs. AR. ESCASA. Cal-626; FFC-758. **MBC+**..... 150,-
- 319** Denario. 145 a.C. ITIA-1. L. Itius. 3,80 grs. AR. (Pequeña grieta en canto). Acuñación algo descentrada en anverso. ESCASA. Cal-627; FFC-759. **MBC**..... 90,-
- 320** Denario. 85 a.C. JULIA-5a. L. Julius Bursio. Taller Auxiliar de Roma. Rev.: Victoria en cuadriga a derecha, debajo V. 3,95 grs. AR. Cal-635; FFC-768. **MBC+**..... 60,-



321



322



323

- 321** Denario forrado. 54 a.C. JUNIA-31. Q. Caepio Brutus. Anv.: Cabeza de la Libertad a derecha, detrás LIBERTAS. Rev.: Bruto marchando a izquierda entre dos lictores y precedido por un accensus. En exergo: PRVTVS. 3,36 grs. AR. Pátina. Cal-873; FFC-794. **MBC+**..... 60,-
- 322** Denario. 154 a.C. JUVENTIA-7. Caius Juventius Thalna. 3,70 grs. AR. ESCASA. Cal-885; FFC-799. **MBC**..... 90,-
- 323** Denario. 84 a.C. LICINIA-16. C. Licinius L. f Macer. Taller Auxiliar de Roma. 4 grs. Cal-889; FFC-803. **MBC+**..... 75,-



324



325



326

- 324** Denario. 42 a.C. LIVINEIA-10. L. Livineius Regulus. Anv.: Cabeza del pretor Lucius Livineius Regulus a derecha, detrás REGVLVS, delante gPRg. 3,85 grs. ESCASA. Cal-900; FFC-812. **MBC+**..... 120,-
- 325** Denario. 45 a.C. LOLLIA-2. Lollius Palikanus. Anv.: Cabeza diademada de la Libertad a derecha, detrás LIBERTATIS. 3,70 grs. AR. Restos de brillo original. Bonita pátina. RARA. Cal-906; FFC-818. **EBC/EBC+**..... 300,-
- 326** Denario. 136 a.C. LUCRETIA-1. Cnaeus Lucretius Trio. 3,82 grs. Cal-910; FFC-822. **MBC+**..... 60,-



327



328

- 327** Denario. 76 a.C. LUCRETIA-3. L. Lucretius Trio. Anv.: Cabeza laureada de Neptuno a derecha, detrás tridente y XIXT. 3,75 grs. AR. Cal-911; FFC-824. **MBC**..... 60,-
- 328** Denario. 109-108 a.C. LUTATIA-2. Q. Lutatus Cerco. SUDESTE DE ITALIA. 3,80 grs. AR. Cal-914; FFC-828. **MBC**..... 60,-



329



330

- 329** Denario. 153 a.C. MAIANIA-1. C. Maianius. 3,85 grs. AR. (Pequeñas grietas). Cal-917; FFC-832. **MBC+**..... 50,-
- 330** Denario. 111-110 a.C. MALLIA-2. T. Mallius Mancinus Appius. 3,50 grs. AR. (Golpecitos de punzón en reverso). Cal-919; FFC-834. **MBC+/EBC-**..... 60,-



331



332



333

**331** Denario. 82 a.C. MAMILIA-6. C. Mamilius Limetanus. Rev.: Ulises a derecha, es reconocido por su perro Argos. C. MAMTL. LIMETAN. 3,74 grs. AR. Bonita pátina de colección antigua. Cal-920; FFC-835. **EBC-**..... 300,-

**332** Denario. 113-112 a.C. MANLIA-2. ITALIA CENTRAL. 3,85 grs. (Oxidaciones limpiadas). Cal-921; FFC-836. **(MBC+)**..... 60,-

**333** Denario. 134 a.C. MARCIA-8. M. Marcus Mn. f. 3,82 grs. AR. Cal-934; FFC-850. **MBC/MBC+**..... 60,-



334



335



336

**334** Denario. 56 a.C. MARCIA-28. C. Marcus Philippus. 3,90 grs. AR. Acuñación descentrada. Restos de brillo original. Cal-962; FFC-894. **EBC-**..... 120,-

**335** Denario. 81 a.C. MARIA-7. C. Marius C. f. Capito. Taller Auxiliar de Roma. Anv.: C. MARI. C. F. CAPIT. XXII. Cabeza laureada de espigas de Ceres a derecha. Rev.: Colono conduciendo dos bueyes a izquierda, encima XXII. 3,90 grs. AR. Cal-966; FFC-899. **EBC-**..... 120,-

**336** Denario. 179-170 a.C. MATIENA-2. Matienus. 3,80 grs. AR. Restos de brillo original. Cal-977; FFC-902. **EBC-**..... 100,-



337



338



339

**337** Denario. 106 a.C. MEMMIA-2. Anv.: Cabeza laureada de Saturno a izquierda entre A y ROMA. 3,80 grs. AR. Cal-981; FFC-907. **EBC-**..... 120,-

**338** Denario. 135 a.C. MINUCIA-3. C. Minucius Augurinus. Rev.: Columna, entre personajes togados en pie, surmontada por estatua. 3,60 grs. AR. (Leves erosiones). Cal-1025; FFC-924. **MBC+**..... 60,-

**339** Denario. 42 a.C. MUSSIDIA-7. L. Mussidius Longus. Anv.: Cabeza del Sol radiado de frente. 3,90 grs. AR. ESCASA. Cal-1037; FFC-934. **MBC-/MBC**..... 90,-



340



341

**340** Denario. 79 a.C. NAEVIA-6. C. Naevius Balbus. Taller Auxiliar de Roma. Rev.: Victoria en triga a derecha, encima CXXVIII. 3,90 grs. AR. Cal-1041; FFC-937. **EBC-/EBC**..... 120,-

**341** Denario. 49 a.C. NERIA-1. Cn. Nerius, L. Cornelius y Claudius. Anv.: Cabeza de Saturno a derecha, detrás arpa, delante NERI. Q. VRB. 4,05 grs. AR. (Limpiada). MUY ESCASA. Cal-1047; FFC-940. **EBC-**..... 300,-



342



343

**342** Denario. 59 a.C. NONIA-1. M. Nonius Sufenas. 3,97 grs. AR. ESCASA. Cal-1048; FFC-941. **MBC+**..... 90,-

**343** Denario. 83 a.C. NORBANA-2. C. Norbanus. Anv.: Cabeza diademada de Venus a derecha, detrás CLVI. 3,85 grs. AR. Cal-1049; FFC-943. **MBC+**..... 60,-



**344** Denario. 133 a.C. NUMITORIA-1. C. Numitorius. Rev.: Victoria con corona en cuadriga a derecha. En exergo: C. NVMITO (RI). 3,45 grs. AR. (Erosiones. Oxidaciones limpiadas). RARÍSIMA. Cal-1051; FFC-945. (MBC).....750,-



**345** Denario. 86 a.C. OGULNIA-1. Ogulnius, Gargilius y Vergilius. Rev.: Júpiter en cuadriga a derecha, encima P. 3,75 grs. AR. ESCASA. Cal-1053; FFC-947. MBC+.....120,-

**346** Denario. 131 a.C. OPIMIA-12. L. Opeimius. Anv.: Cabeza de Roma a derecha, detrás corona. 3,80 grs. AR. Cal-1055; FFC-949. EBC-.....90,-

**347** Denario. 79 a.C. PAPIA-1. L. Papius. Taller Auxiliar de Roma. Anv.: Cabeza de Juno Sospita tocado con piel de ciervo a derecha, detrás punta de lanza. Rev.: Grifo a derecha, debajo zodre?. 3,55 grs. AR. (Oxidaciones limpiadas). Cal-1057; FFC-952. (MBC+).....60,-



**348** Denario. 43 a.C. PETILLIA-1. Petillus Capitolinus. Anv.: Cabeza de Júpiter a derecha, detrás CAPITOLINVS. 3,55 grs. AR. Algo descentrada. (Limpiada). Cal-1064; FFC-960. (MBC).....150,-

**349** Denario. 149 a.C. PNARIA-1. Pinaris Natta. 3,80 grs. AR. Cal-1092; FFC-965. EBC/EBC-.....90,-

**350** Denario. 69 a.C. PLAETORIA-5. M. Plaetorius M. f. Cestianus. Anv.: Cabeza de Bonus Eventus joven a derecha, detrás palma. 3,52 grs. AR. (Oxidaciones limpiadas). Cal-1107; FFC-972. (MBC+/MBC).....50,-



**351** Denario. 47 a.C. PLAUTIA-15. L. Plautius Plancus. 3,80 grs. AR. Pequeñas contramarcas de cambista en anverso. (Hojita satada en reverso). Acuñación centrada. ESCASA. Cal-1131; FFC-1003. (MBC+).....120,-

**352** Denario. 54 a.C. POMPEIA-5. Q. Pompeius Rufus. Anv.: Q. POMPEI Q. F. RVFVS, debajo COS. Silla curul entre flecha y rama de laurel. Rev.: SVLLA COS., debajo Q. POMPEI. RVF. Silla curul entre líftuo y corona de laurel. 4,15 grs. AR. ESCASA. Cal-1152; FFC-1025. MBC+.....120,-



**353** Denario. 73 a.C. POMPONIA-23. Q. Pomponius Rufus. Anv.: Cabeza laureada de Júpiter, delante RVFVS, detrás S. C. Rev.: Águila a izquierda mirando a derecha sosteniendo una corona y un cetro en sus garras; debajo III y detrás langosta. En exergo: Q. POMPONI. 3,60 grs. AR. MUY RARA. Cal-1178; FFC-1031. MBC+.....1.800,-



354



355



356

**354** Denario. 110-109 a.C. PORCIA-4. P. Porcius Laeca. 3,85 grs. AR. Variante anverso incuso en reverso. P. LAECA. Cal-1201; FFC-1055. **MBC**..... 50,-

**355** Denario. 81 a.C. POSTUMIA-7. A. Postumius A. f. Sp. n. Albinus. Anv.: Busto de Diana a derecha, encima cabeza de toro, detrás arco y carcaj. Rev.: Sacrificador en pie a izquierda al lado de altar; a izquierda toro. 3,74 grs. AR. Cal-1215; FFC-1071. **EBC/EBC-**..... 70,-

**356** Denario. 81 a.C. POSTUMIA-8. A. Postumius A. f. Sp. n. Albinus. Taller Auxiliar de Roma. Anv.: Cabeza velada de Hispania a derecha, detrás HISPAN. 3,70 grs. ESCASA. Cal-1216; FFC-1072. **MBC/MBC-**..... 60,-



357



358



359

**357** Denario. 74 a.C. POSTUMIA-9. C. Postumius At. Rev.: Perro a derecha, debajo lanza. En exergo: C.POSTVMI/TA. 3,80 grs. AR. Cal-1217; FFC-1073. **MBC+**..... 90,-

**358** Denario. 80 a.C. PROCILIA-2. L. Proclius f. SUR DE ITALIA. 3,75 grs. AR. Algo descentrada. Cal-1225; FFC-1082. **MBC+**..... 60,-

**359** Denario. 126 a.C. QUINCTIA-2. T. Quinctius Flaminius. 3,75 grs. ESCASA. Cal-1227; FFC-1084. **MBC**..... 90,-



360



361



362

**360** Denario. 189-180 a.C. QUINCTILIA-1. Sex. Quinctius. 3,90 grs. RARA. Cal-1229; FFC-1087. **MBC**..... 120,-

**361** Denario. 64 a.C. ROSCIA-3. L. Roscius. ITALIA CENTRAL. Anv.: Cabeza de Juno Sospita tocado con piel de cabra a derecha, detrás símbolo, debajo L. ROSCI. 3,90 grs. AR. Cal-1231; FFC-1090. **MBC+**..... 75,-

**362** Denario. 76 a.C. RUSTIA-1. L. Rustius. Anv.: Cabeza de Marte a derecha, entre S. C. y c. Rev.: Macho cabrío a derecha. En exergo: L. RVSTI. 3,95 grs. AR. ESCASA. Cal-1235; FFC-1094. **MBC+/MBC**..... 120,-



363



364

**363** Denario. 77 a.C. RUTILIA-1. L. Rutilius Flaccus. 3,70 grs. AR. Cal-1237; FFC-1095. **MBC+**..... 60,-

**364** Denario. 77 a.C. SATRIENA-1. P. Satrienus. Anv.: Cabeza de Marte a derecha, detrás XXXXT. Rev.: Loba a izquierda, encima ROMA, debajo P. SATRIE/NVS. 4,01 grs. AR. Restos de brillo original. ESCASA. Cal-1243; FFC-1097. **MBC+**..... 150,-



365



366

**365** Denario. 152 a.C. SAUFEIA-1. L. Saufeius. Rev.: L. SAVF. En exergo: ROMA. 4,15 grs. AR. Cal-1245; FFC-1099. **MBC+**..... 60,-

**366** Denario. 62 a.C. SCRIBONIA-8a. L. Scribonius Libo. Anv.: Cabeza diademada de Bonus Eventus a derecha. LIBRO. BON. EVENT. Rev.: Pozo scriboniano, debajo martillo entre PVTEAL y SCRIBON. 3,90 grs. AR. Cal-1248; FFC-1102. **MBC+**..... 60,-





367



368



369

- 367** Denario. 127 a.C. **SERVILIA-6. Caius Servellius**. 3,90 grs. AR. Cal-1274; FFC-1114. **MBC+**..... 75,-
- 368** Denario. 49 a.C. **SICINIA-5. Q. Sicinius**. Anv.: Cabeza diademada de la Fortuna a derecha entre P.R. y FORT. 3,79 grs. AR. Cal-1285; FFC-1130. **MBC+**..... 60,-
- 369** Denario. 139 a.C. **SPURILIA-1. A. Spurilius**. 3,90 grs. Cal-1286; FFC-1131. **MBC+**..... 70,-



370



371



372

- 370** Denario. 147 a.C. **TERENTIA-10. C. Terentius Varro**. Anv.: Cabeza de Roma a derecha, detrás Victoria alada. Rev.: C. TERLVC. 3,90 grs. AR. Cal-1297; FFC-1140. **MBC+**..... 60,-
- 371** Denario. 105 a.C. **THORIA-1. L. Thorius Balbus. NORTE DE ITALIA**. Rev.: Toro a derecha, encima N, debajo L. THORIVS. En exergo: BALBVS. 3,85 grs. AR. Cal-1300; FFC-1141. **MBC**..... 50,-
- 372** Denario. 90 a.C. **TITIA-2. Q. Titius. ITALIA CENTRAL**. Anv.: Cabeza de Baco joven a derecha. 3,90 grs. AR. Cal-1302; FFC-1143. **MBC+/MBC**..... 60,-



373



374

- 373** Denario. 89 a.C. **TITURIA-1. L. Titurius L. f. Sabinus**. Anv.: Cabeza del rey Tadius a derecha entre SABIN y TA. 4,05 grs. AR. Cal-1309; FFC-1152. **MBC**..... 60,-
- 374** Denario. 135 a.C. **TREBANIA-1. L. Trebanius**. 3,85 grs. AR. Cal-1315; FFC-1160. **MBC+/MBC**..... 60,-



375



376

- 375** Denario. 82 a.C. **VALERIA-12b. C. Valerius Flaccus. GALIA**. Anv.: Busto alado de Victoria a derecha, detrás O. 3,20 grs. AR. (Oxidaciones limpiadas). Cal-1326; FFC-1169. **(MBC+/MBC)**..... 40,-
- 376** Denario. 130 a.C. **VARGUNTEIA-1. Marcus Vargunteius**. 3,82 grs. Cal-1339; FFC-1183. **MBC+/MBC**..... 50,-



377

- 377** Denario. 86 a.C. **VERGILIA-1. Vergilius, Gargillius y Oguinius**. Rev.: Júpiter en cuadriga a derecha, encima letra S. 3,45 grs. AR. MUY ESCASA. Cal-1342; FFC-1184. **MBC+**..... 300,-



378



379



380

- 378** Denario. 70 a.C. VETTIA-2. T. Vettius Sabinus. 3,70 grs. AR. (Limpiada. Múltiples rayitas). ESCASA. Cal-1343; FFC-1185. (MBC)..... 60,-
- 379** Denario. 137 a.C. VETURIA-1. Ti. Veturius. ITALIA CENTRAL. 3,85 grs. (Metal poroso. Rayitas en reverso). Cal-1344; FFC-1186. MBC+/MBC..... 60,-
- 380** Denario. 78 a.C. VOLTEIA-1. M. Volteius M. f. Rev.: Templo tetrástilo de Júpiter. En exergo: (M.) VOLTEI M.F. 4,02 grs. AR. ESCASA. Cal-1396; FFC-1234. MBC+..... 90,-

## Imperio



381

- 381** Denario. Acuñada el 46-45 a.C. POMPEYO EL GRANDE. Cn. Pompeius Magnus y M. Poblicius. HISPANIA. Anv.: M. POBLICI. LEG. PRO. PR. Cabeza de Palas a derecha. Rev.: CN. MAGNVS. IMP. Cnaeus Pompeius hijo, en pie a izquierda, entregando una palma a la Bética. 3,74 grs. C-1; Cal-1146; FFC-1. MBC+/MBC..... 325,-



382

- 382** Denario. 42-40 a.C. POMPEYO EL GRANDE. Sex. Pompeius Magnus. SICILIA. Anv.: Cabeza descubierta de Pompeyo el Grande a derecha, entre praefériculo y lítu. Rev.: En exergo: ORAE. MART. ET/CLAS. EX S. C. 3,20 grs. AR. (Oxidaciones limpiadas). RARA. Cal-1162; FFC-27. (BC+)..... 150,-



383

- 383** Denario. Acuñada el 47-46 a.C. JULIO CÉSAR. NORTE DE ÁFRICA. Anv.: Cabeza diademada de Venus a derecha. Rev.: Aeneas llevando en brazos a su padre Anchises y sosteniendo en su mano derecha paladium; a derecha CAESAR. 3,91 grs. AR. C-12; Cal-644; FFC-10. EBC-..... 350,-



384

- 384** Denario. Acuñada el 46-45 a.C. JULIO CÉSAR. Anv.: Cabeza diademada de Venus a derecha, detrás Cupido. Rev.: Trofeo de armas Galas en medio de Galia sentada a izquierda y Vercingetorix cautivo a derecha. En exergo: CAESAR. 3,84 grs. AR. Bonita pieza. C-13; Cal-645; FFC-11; Crawford-468/1; Sydenham-1014. EBC-..... 250,-



385

- 385 Denario. Acuñada el 40 a.C. JULIO CÉSAR. Quintus Voconius Vitulus.** Anv.: Cabeza laureada de Julio César a derecha. Rev.: Ternera a izquierda encima Q. VOCONIVS, en el campo S-C. En exergo: VITVLVS Q/DESIGN. 3,4 grs. AR. (Ligeras oxidaciones limpiadas). MUY RARA Y MÁS ASÍ. C-45; Cal-1390; FFC-43; Crawford-526/4; Sydenham-1133. **(MBC+)**.....2.000,-



386



387



388

- 386 Denario. Acuñada el 54-51 a.C. JULIO CÉSAR.** Anv.: Elefante a derecha, delante una serpiente. En exergo: CAESAR. Rev.: Símpulo, aspensorio, hacha y apex. 3,49 grs. AR. C-49; Cal-640; FFC-50; Crawford-443/1; Sydenham-1006. **(MBC)**.....200,-

- 387 Quinario. Acuñada el 43-42 a.C. BRUTO.** Anv.: Cabeza de Libertad a derecha. En el campo derecho: LEIBERTAS. Rev.: Ancla. 1,68 grs. AR. (Limpiada). C-5A; Crawford-506/3; Sydenham-1288. **MBC**.....100,-

- 388 Denario. Acuñada el 32-31 a.C. MARCO ANTONIO.** Anv.: ANT. AVG. III VIR. R. P. C. Galera pretoriana a derecha. Rev.: (L)EG. XIII. Águila legionaria entre dos insignias militares. 3,49 grs. AR. Pequeñas marcas de cambista en anverso. C-41; Cal-193; FFC-46; Crawford-544/26; Sydenham-1230. **MBC**.....100,-



389

- 389 Dupondio. Acuñada el 30-29 a.C. OCTAVIO. ARAUSIO (GALIA).** Anv.: IMP. (DIVI F). Cabeza de Augusto a derecha y cabeza de Agripa a izquierda. Rev.: Proa a derecha, encima emblema con una cabeza de carnero. 18,52 grs. AE. A pesar de que la atribución de Arausio (Orange) no es del todo cierta para la mayoría de casas numismáticas parece lógica, ya que la cabeza de carnero del emblema es de la 2ª Legión Gallica, que fundó la colonia. (Ligera grieta). RARA Y MÁS ASÍ. RPC-533. **(MBC/MBC+)**.....250,-



390

- 390 Tesera. Acuñada el 27 a.C. AUGUSTO.** Anv.: Cabeza de Augusto a izquierda, alrededor láurea. Rev.: XIII dentro de láurea. 3,35 grs. AE. (Leves rayitas. Ligeras oxidaciones). Pátina oscura. RARA. Belfort-pág. 17; Gnechi-C87. **EBC-**.....550,-



391



392

- 391** As. Acuñada el 11-12 d.C. **AUGUSTO**. Anv.: IMP. CAESAR DIVI F. AVGVSTVS IMP. XX. Cabeza descubierta a izquierda. Rev.: PONTIF. MAXIM. TRIBVN. POT. XXXIII, alrededor de S. C. 10,45 grs. AE. (Levisima grieta en canto). C-226; RIC-471. **MBC+/EBC-**.....75,-
- 392** As. Acuñada el 98 d.C. **AUGUSTO**. Anv.: DIVVS AVGVSTVS. Cabeza descubierta a derecha. Rev.: IMP NERVA CAES AVGVST REST / SC. Haz de rayos. AE. Acuñada bajo la restitución de Nerva. Ex colección Alberto Campana (NAC 64, 17 Mayo 2012), 2408. Pátina irisada y brillante. C-567; RIC-130. **EBC**.....500,-



393



394



395

- 393** Dupondio. Acuñada el 22 d.C. **AUGUSTO**. Anv.: DIVVS AVGVSTVS PATER. Cabeza radiada a izquierda. Rev.: PROVIDNET S. C. Altar. 10,69 grs. AE. Restitución de Tiberio. Bonita pieza. Pátina verde. C-228; RIC-81. **EBC-**.....100,-
- 394** Quinario. Acuñada el 25-22 a.C. **AUGUSTO**. **EMERITA AUGUSTA**. Anv.: Cabeza de Augusto a izquierda, detrás AVGVST. Rev.: P. CARISI LEG. Victoria coronando a un trofeo. 1,60 grs. AR. AB-983; C-387. **MBC+**.....40,-
- 395** Denario. Acuñada el 18-17 a.C. **AUGUSTO**. Anv.: Cabeza descubierta de Augusto a derecha. Rev.: Capricornio a derecha con timón, globo y cuerno de la abundancia, debajo AVGVSTVS. 3,09 grs. AR. (Oxidaciones limpiadas). C-21; Cal-808, FFC-14; RIC-126. **MBC**.....130,-



396



397



398

- 396** Denario. Acuñada el 15-13 a.C. **AUGUSTO**. **LUGDUNUM (Lyon)**. Anv.: AVGVSTVS DIVI F. Cabeza descubierta. Rev.: IMP. X. Toro a derecha. 3,72 grs. AR. Marcas de cambista en anverso. (Golpe de cizalla en reverso). Pátina. C-137; Cal-826; FFC-108; RIC-167a. **MBC+**.....150,-
- 397** Denario. Acuñada el 25-23 a.C. **AUGUSTO**. **P. Carisius**. **EMERITA AUGUSTA**. Anv.: IMP. CAESAR AVGVST. Cabeza descubierta de Augusto a izquierda. Rev.: P. CARISIVS (LEG.) PRO. PR. Puerta, sobre ella EMERITA. 3,50 grs. AR. AB-981; C-398; Cal-396; FFC-249. **MBC-/MBC**.....250,-
- 398** Denario. Acuñada el 29-27 a.C. **AUGUSTO**. Anv.: Victoria sobre proa a derecha con una corona de laurel. Rev.: Augusto con rama de laurel en cuadriga a derecha. En exergo: IMP. CAESAR. 2,9 grs. AR. ESCASA. C-115; Cal-673; FFC-90; RIC-264. **BC+/MBC-**.....100,-



399

- 399 Dupondio. Acuñada el 22-23 d.C. LIVIA.** Anv.: IVSTITIA. Busto diademado a derecha. Rev.: TI. CAESAR DIVI. AVG. P. M. TR. POT. XXIII alrededor de S. C. 13,11 grs. AE. C-4. **MBC+**..... **300,-**



400

- 400 Dupondio. Acuñada el 22 d.C. LIVIA.** Anv.: SALVS AVGVSTA. Busto drapeado de Livia a derecha. Rev.: TI CAESAR DIVI AVG F AVG P M TR POT XXIII, alrededor de S. C. 14,91 grs. AE. Bonita pieza. RARA ASÍ. C-5; RIC-47. **EBC-**..... **500,-**



401

- 401 Sestercio. Acuñada el 22-23 d.C. LIVIA.** Anv.: S. P. Q. R. IVLIAE AVGVSTAE. Carpentum tirado por dos mulas a derecha. Rev.: TI. CAESAR DIVI. AVG. F. AVGVSTVS. P. M. TR. POT. XXIII alrededor de S. C. 26,24 grs. AE. (Barnizada). ESCASA. C-6; RIC-51. **MBC+/MBC**..... **600,-**



402

- 402 As. Acuñada el 27.12 a.C. AGRIPA.** Anv.: M. AGRIPPA L. F. COS. III. Cabeza a izquierda con corona rostral. Rev.: S. C. Neptuno en pie a izquierda con tridente y delfín; manto sobre los hombros. 9,35 grs. AE. Pátina verde. C-3. **MBC**..... **120,-**



403

- 403 Denario. Acuñada el 14-37 d.C., TIBERIO. LUGDUNUM (Lyon).** Anv.: TI. CAESAR DIVI. AVG. F. AVGVSTVS. Cabeza laureada a derecha. Rev.: PONTIF. MAXIM. Livia sentada a derecha. 3,31 grs. AR. (Leves oxidaciones en reverso). C-16; RIC-30. **EBC/MBC+**..... **90,-**



404

- 404 As. Acuñada el 80-81 d.C. DRUSO.** Anv.: DRVSVS CAESAR TI AVG F DIVI AVG N. Cabeza descubierta a izquierda. Rev.: IMP T CAES DIVI VESP F AVG P M / TR P P COS VIII RESTITV, en dos líneas alrededor de S.C. 10,03 grs. AE. (Oxidaciones limpiadas). C-7; RIC-217. **(EBC-)**..... **100,-**



405

- 405 Sestercio. Acuñada el 41-42 d.C. NERÓN DRUSO.** Anv.: NERO CLAVDIVS DRVSVS GERMANICVS IMP. Cabeza descubierta a izquierda. Rev.: TI. CLAVDIVS CAESAR AVG. P. M. TR. P. IMP. (P. P. S. C.) Claudio sentado a izquierda, rodeado de armas. 29,82 grs. AE. MUY ESCASA. C-8; RIC-93. **MBC/BC**.....300,-



406

- 406 Sestercio. Acuñada el 41 d.C. AGRIPINA MADRE.** Anv.: AGRIPPINA M. F. GERMANICI CAESARIS. Busto a derecha. Rev.: TI. CLAVDIVS CAESAR AVG. GERM. P. M. TR. P. IMP. P. P. alrededor S. C. 29,95 grs. AE. Resello NCAPR en reverso. (Hojita en mejilla). Bonita pieza. MUY ESCASA. C-3; RIC-102. **EBC-**.....1.000,-



407

408

- 407 Dupondio. Acuñada el 37.38 d.C. NERÓN y DRUSO.** Anv.: NERO ET DRVSVS CAESARES. Nerón y Druso a galope a derecha. Rev.: C. CAESAR DIVI. AVG. PRON. AVG. P. M. TR. P. III P. P. alrededor de S. C. 15,52 grs. AE. Pátina marrón. C-1. **(MBC)**.....250,-

- 408 As. Acuñada el 37 d.C. CALÍGULA.** Anv.: C. CAESAR AVG. GERMANICVS PON. M. TR. POT. Cabeza descubierta a izquierda. Rev.: VESTA S. C. Vesta sentada a izquierda con cetro y pátera. 10,66 grs. AE. C-27; RIC-38. **MBC/MBC-**.....60,-



409

- 409 Sestercio. Acuñada el 40 d.C. CALÍGULA.** Anv.: C. CAESAR DIVI. AVG. P. M. TR. P. III P. P. En exergo: PIETAS. Piedad sentada a izquierda con pátera, detrás pequeña figura de mujer. Rev.: DIVO AVG. S. C. Templo hexástilo, delante Calígula ceremoniando ante un altar al que un victimario conduce un toro. 28,55 grs. AE. Pátina oscura. RARA ASÍ. C-10; RIC-44. **EBC-/MBC+**.....1.200,-



410

411

**410 Denario. Acuñada el 46 d.C. CLAUDIO.** Anv.: TI. CLAVD. CAESAR AVG. P. M. TR. P. VI IMP. XI. Cabeza laureada a derecha. Rev.: DE BRITANN. Arco de Triunfo rematado por estatua ecuestre flanqueada por trofeos. 3,49 grs. AR. (Leves oxidaciones). Pátina oscura. MUY ESCASA. C-16; RIC-34. **MBC**..... 250,-

**411 Denario. Acuñada el 54-68 d.C. AGRIPINA HIJA y NERÓN. Acuñación de NERÓN.** Anv.: NERO CLAVD. DIVI F. CAES. AVG. GERM. IMP. TR. P. COS. Bustos de Nerón y Agripina Hija a derecha. Rev.: AGRIPP. AVG. DIVI. CLAVD. NERONIS CAES. MATER. Augusto y Claudio sobre cuadriga de elefantes a izquierda, encima EX S. C. 3,04 grs. AR. (Golpe en reverso). RARA. C-4; RIC-7. **MBC**..... 600,-



412



413

**412 As. Acuñada el 54-68 d.C. NERÓN.** Anv.: NERO CAESAR AVG. GERM. IMP. Cabeza laureada a derecha. Rev.: S. C. Victoria en vuelo a izquierda con un escudo con S. P. Q. R. 10,47 grs. AE. Bonita pieza. C-288; RIC-312. **EBC**..... 200,-

**413 As. Acuñada el 54-55 d.C. NERÓN.** Anv.: IMP. NERO CAESAR AVG. P. MAX TR .P. P. P. Cabeza descubierta a derecha. Rev.: S. C. Victoria en vuelo a izquierda con un escudo a sus pies con S. P. Q. R. 11,11 grs. AE. (Ligeras oxidaciones). C-302; RIC-543. **MBC+/MBC**..... 75,-



414



415

**414 Sestercio. Acuñada el 54-68 d.C. NERÓN.** Anv.: IMP. NERO CAESAR AVG P. MAX TR. POT. P. P. Cabeza laureada a derecha, debajo globo. Rev.: ANNONA AVGVSTI CERES S. C. Ceres sentada a izquierda con antorcha y espigas, en frente Abundancia con el cuerno de Amaltea. 25,91 grs. AE. (Oxidaciones limpiadas). C-No cat; RIC-571. **(MBC)**..... 150,-

**415 Sestercio. Acuñada el 49-68 d.C. NERÓN.** Anv.: IMP. NERO CAESAR AVG. PONT. MAX. TR. POT. P. P. Cabeza laureada a izquierda, debajo un globo. Rev.: DECVRSTIO S. C. Nerón galopando a derecha con lanza, seguido de soldado a caballo que lleva estandarte. 23,76 grs. AE. Pátina oscura. C-88. **MBC+**..... 500,-



416

**416 Sestercio. Acuñada el 49-68 d.C. NERÓN.** Anv.: IMP. NERO CAESAR AVG. PONT. MAX. TR. POT. P. P. Cabeza laureada a izquierda. Rev.: ROMA S. C. Roma sentada a izquierda con Victoria y parazonium. 23,37 grs. AE. C-268; RIC-517. **EBC/EBC-**..... 300,-



417

418

419

- 417 Dupondio. Acuñada el 54-55 d.C. NERÓN.** Anv.: IMP. NERO CAESAR AVG. P. MAX. TR. P. P. P. Cabeza laureada a izquierda debajo un globo. Rev.: VICTORIA AVGVSTI. S. C. Victoria a izquierda. 14,52 grs. AE. C-344; RIC-523. **EBC-**..... **100,-**
- 418 Tetradracma. Acuñada el 54-68 d.C. NERÓN. ALEJANDRÍA.** Anv.: Cabeza radiada de Nerón a izquierda, alrededor leyenda. Rev.: Cabeza laureada de Tiberio a derecha, alrededor leyenda. 12,67 grs. Ve. RPC-5295. **MBC**..... **50,-**
- 419 Denario. Acuñada el 63-68 d.C. NERÓN.** Anv.: (NERO CAES)AR AVGVSTVS. Cabeza laureada a derecha. Rev.: SALVS. Salud sentada a izquierda con pátera. 2,99 grs. AR. (Leves oxidaciones limpiadas. Hoja en reverso. Rayitas). C-314; RIC-60. **MBC**..... **100,-**



420

- 420 Áureo. Acuñada el 65-68 d.C. NERÓN. ROMA.** Anv.: NERO CAESAR AVGVSTVS. Cabeza laureada de Nerón a derecha. Rev.: IVPITER CVSTOS. Júpiter sentado a izquierda con haz de rayos y cetro. 7,25 grs. AU. (Ligeras rayitas y erosiones). XC-412. **MBC**..... **1.150,-**



421

422

423

- 421 Denario. Acuñada el 68-69 d.C. GALBA.** Anv.: SER. GA(LBA) IMPERATOR. Busto laureado a derecha. Rev.: VICTORIA (P. R.). Victoria en pie a izquierda, encima de globo. 3,59 grs. AR. Pátina. C-322; RIC-111. **MBC**..... **150,-**
- 422 Denario. Acuñada el 68-69 d.C. GALBA. TARRACO.** Anv.: GALBA IMP. Cabeza laureada a derecha, debajo globo. Rev.: VIRTVS. Valentía en pie a izquierda, con Victoria y parazonium. 2,94 grs. AR. Este busto de Galba muestra las características típicas de las monedas romanas acuñadas en cecas de la Península Ibérica. Pieza tipo. (Oxidaciones limpiadas). MUY RARO. C-336; RIC-32. **MBC+**..... **500,-**
- 423 Denario. Acuñada el 68-69 d.C. GUERRAS CIVILES. HISPANIA.** Anv.: LIBERTAS RESTITVTA. Busto descubierto de la Libertad a derecha. Rev.: S. P. Q. R. Inscrito en escudo dentro de corona de roble. 3,05 grs. AR. (Ligeramente cristalizada). Pátina oscura. MUY RARA. C-431; RIC-27. **MBC**..... **300,-**



424

- 424 Denario. Acuñada el 69 d.C. OTÓN.** Anv.: IMP. OTHO CAESAR AVG. TR. P. Busto a derecha. Rev.: SECVRITAS P. R. Seguridad en pie a izquierda, con cetro y guirnalda. 3,12 grs. AE. Posiblemente forrado pero sin sobreplateado. (Oxidaciones). RARA. C-17. **MBC/MBC-**..... **150,-**





425



426

**425** As. Acuñada el 69 d.C. **VITELIO TARRACO**. Anv.: A. VITELLIVS IMP. GERMAN. Cabeza laureada a izquierda. Rev.: CONSENSVS EXERCITVM (S. C.). Marte en pie a izquierda. 11,45 grs. AE. ESCASO. JB-46; C-25; RIC-40. **MBC+**..... **200,-**

**426** Denario. Acuñada el 69 d.C. **VITELIO**. Anv.: A. VITELLIVS GERM. IMP. AVG. TR. P. Cabeza laureada a derecha. Rev.: PONT. MAXIM. Vesta sentada a derecha con velo, cetro y pátera. 3,08 grs. AR. ESCASA. C-72; RIC-107. **MBC+/MBC**..... **200,-**



427



428

**427** Sestercio. Acuñada el 71 d.C. **VESPASIANO**. Anv.: IMP. CAES. VESPAS. AVG. P. M. TR. P. P. P. COS. III. Cabeza laureada a derecha. Rev.: S. C. Marte en marcha a derecha con lanza y trofeo. 26,44 grs. AE. Pátina oscura y rojiza. C-440. **MBC+**..... **500,-**

**428** Denario. Acuñada el 69 d.C. **VESPASIANO**. Anv.: IMP. CAESAR VESPASIANVS AVG. Cabeza laureada a derecha. Rev.: COS. ITER. TR. POT. Paz sentada a izquierda con ramo y caduceo. 3,28 grs. AR. (Levisimas rayitas). C-No cat.; RIC-10. **MBC+/MBC**..... **60,-**



429



430

**429** Denario. Acuñada el 80-81 d.C. **TITO**. Anv.: IMP. TITVS CAES. VESPASIAN. AVG. P. M. Busto laureado a derecha. Rev.: TR. P. IX IMP. XV COS. VIII P. P. Elefante a izquierda. 3,43 grs. AR. C-303; RIC-115. **MBC**..... **90,-**

**430** As. Acuñada el 81-96 d.C. **DOMICIANO**. Anv.: IMP. CAES. DOMITIAN. AVG. GERM. COS. XI. Busto laureado a derecha. Rev.: IOVI CONSERVAT. S. C. Júpiter a izquierda con rayo y cetro. 10,5 grs. AE. (Leves oxidaciones). Bonita pieza. C-302; RIC-416. **(EBC-)**..... **75,-**



431



432



433

**431** Denario. Acuñada el 86-87 d.C. **DOMICIANO**. Anv.: IMP. CAES. DOMIT. AVG. GERM. P. M. TR. P. VI. Cabeza laureada a derecha. Rev.: IMP. XIII COS. XIII CENS. P. P. P. Minerva con jabalina y escudo. 3,34 grs. AR. Pátina. C-217; RIC-504. **EBC-**..... **120,-**

**432** Denario. Acuñada el 81-96 d.C. **DOMICIANO**. Anv.: IMP. CAES. DOMIT. AVG. GERM. P. M. TR. P. XV. Cabeza laureada a derecha. Rev.: IMP. XXII COS. XVII CENS. P. P. P. Minerva en pie a izquierda. 3,23 grs. AR. (Leves rayitas en anverso. Limpida). C-290; RIC-790. **EBC-/EBC**..... **90,-**

**433** Denario. Acuñada el 97 d.C. **NERVA**. Anv.: IMP. NERVA CAES. AVG. P. M. T. R. P. COS. III P. P. Busto laureado a derecha. Rev.: CONCORDIA EXERCITVM. Manos enlazadas con águila legionaria colocada sobre la proa de barco. 3,36 grs. AR. C-29; RIC-15. **EBC-**..... **90,-**



434



435

**434 Sestercio. Acuñada el 98-99 d.C. TRAJANO.** Anv.: IMP. CAES. NERVA TRAIAN. AVG. GERM. P. M. Cabeza laureada a derecha. Rev.: TR. POT. COS. II P. P. S. C. Paz sentada a izquierda con ramo y cetro. 22,35 grs. AE. Pátina oscura. C-611. **EBC-**..... **200,-**

**435 Denario. Acuñada el 103-112 d.C. TRAJANO.** Anv.: IMP. TRAIANO AVG. GER. DAC. P. M. TR. P. Busto laureado a derecha. Rev.: COS. V P. P. S. P. Q. OPTIMO PRINC. Fortuna en pie a izquierda con cornucopia y timón. 3,20 grs. AR. Pátina oscura. C-87; RIC-122. **EBC-**..... **100,-**



436



437

**436 Denario. Acuñada el 114 d.C. MARCIANA.** Anv.: DIVA AVGVSTA MARCIANA. Busto diademado a derecha. Rev.: CONSECRATIO. Águila a derecha. 2,96 grs. AR. RARA. C-8; RIC-745. **MBC-**..... **200,-**

**437 Denario. Acuñada el 113-117 d.C. MATIDIA.** Anv.: MATIDIA AVG. DIVAE MARCIANAE F. Busto diademado a derecha. Rev.: PIETAS AVGVST. Matidia en pie a izquierda entre dos niños. 3,09 grs. AR. MUY RARA. C-10; RIC-759. **MBC+/MBC**..... **200,-**



438



439

**438 Sestercio Paduano. S. XVII - XIX. PLOTINA.** Anv.: PLOTINA AVG. IMP. TRAIANI. Busto diademado a derecha. Rev.: CAES. AVG. GERMA. DAC. COS. VI P. P. Vesta sentada a izquierda con palladium y cetro. 18,52 grs. AE. **MBC**..... **40,-**

**439 Sestercio. Acuñada el 134-138 d.C. ADRIANO.** Anv.: HADRIANVS AVG. COS. III P. P. Busto descubierto a derecha. Rev.: RESTITVTORI HISPANIAE S. C. Adriano en pie a derecha, ayudando a alzarse a Hispania, arrodillada. 27,86 grs. AE. (Leves oxidaciones limpiadas). C-1264; RIC-955. **MBC**..... **100,-**



440

**440 Denario. Acuñada el 119-122 d.C. ADRIANO.** Anv.: IMP. CAESAR TRAIAN. HADRIANVS AVG. Busto laureado a derecha. Rev.: PV-DIC.-P. M. TR.P. COS. III. Pudicifia. en pie a izquierda. 3,2 grs. AR. C-1209; RIC-135. **EBC-/MBC+**..... **100,-**



441



442



443

**441 Denario. Acuñada el 134-138 d.C. ADRIANO.** Anv.: HADRIANVS AVG. COS. III P. P. Busto laureado a derecha. Rev.: FORTVNAE REDVCI. Fortuna sentada a izquierda con fimón y cornucopia. 2,79 grs. AR. (Rayitas en mejilla). C-782a; RIC-247. **EBC**..... **75,-**

**442 Denario. Acuñada el 134-138 d.C. ADRIANO.** Anv.: HADRIANVS AVG. COS. III P. P. Cabeza descubierta a derecha. Rev.: PIETAS AVG. Piedad en pie, cabeza a izquierda elevando las manos en oración, altar a izquierda. 3,06 grs. AR. (Principio de corte en anverso). C-1028; RIC-257. **EBC**..... **60,-**

**443 Denario. Acuñada el 136 d.C. SABINA.** Anv.: SABINA AVGVSTA. Busto diademado a derecha. Rev.: VENERI GENETRICI. Venus en pie a derecha. 3,35 grs. AR. (Leves oxidaciones). Pátina oscura. C-73; RIC-396. **MBC+**..... **70,-**



444



445

**444 Denario. Acuñada el 137 d.C. AELIO.** Anv.: L. AELIVS CAESAR. Cabeza descubierta a izquierda. Rev.: T. R. POT. COS. II. Concordia sentada a izquierda con pátera y cornucopia. 3,15 grs. AR. (Levisimas oxidaciones). Pátina. C-5; RIC-436. **MBC+**..... **150,-**

**445 As. Acuñada el 143-144 d.C. ANTONINO PÍO.** Anv.: ANTONINVS AVG. PIVS P. P. TR. P. COS. III. Cabeza laureada a derecha. Rev.: IMPERATOR II. S.C. Esperanza andando a izquierda, con flor y levantándose la falda. 12,03 grs. AE. Bonita pieza. C-444; RIC-730. **EBC/EBC-**..... **75,-**



446



447

**446 Sestercio. Acuñada el 159 d.C. ANTONINO PÍO.** Anv.: ANTONINVS AVG. PIVS P. P. TR. P. XXI. Cabeza laureada a derecha. Rev.: PIETATI. AVG. COS. III S. C. Piedad en pie a izquierda, entre dos niños con globo y otro niño en brazos. 31,39 grs. AE. (Campo algo retocado). Pátina verdosa. C-620 var. **EBC-**..... **195,-**

**447 Denario. Acuñada el 140 d.C. ANTONINO PÍO y MARCO AURELIO.** Anv.: ANTONINVS AVG. PIVS P. P. TR. P. COS. III. Cabeza laureada de Antonino Pío a derecha. Rev.: AVRELIVS CAESAR AVG. PII F. COS. Cabeza descubierta de Marco Aurelio a derecha. 3,14 grs. AR. (Rayitas y golpecito en reverso). Ligerá pátina. C-15; RIC-417a. **(MBC+)**..... **90,-**



448



449



450

**448 Denario. Acuñada el 144-148 d.C. MARCO AURELIO.** Anv.: AVRELIVS CAESAR AVG. P. II F. Cabeza descubierta a derecha. Rev.: COS DES II. Honor en pie a izquierda sosteniendo rama y cornucopia. 3,45 grs. AR. C-100. **EBC**..... **50,-**

**449 Denario. Acuñada el 164-182 d.C. LUCILA.** Anv.: LVCILLA AVGVSTA. Rev.: VENVS VICTRIX. Venus a izquierda con Victoria y escudo, apoyada en casco. 2,92 grs. AR. C-90; RIC-787. **EBC-**..... **60,-**

**450 Denario. Acuñada el 183-185 d.C. CÓMODO.** Anv.: M. COMMODVS ANTON. AVG. PIVS. Busto laureado a derecha. Rev.: P. M. TR. P. VIII IMP. VI COS. IIII P. P. Minerva avanzando a derecha con escudo y jabalina; a sus pies buho. 2,32 grs. AR. (Leve grieta). C-72, 424. **EBC/EBC-**..... **80,-**



451



452

- 451 Sestercio. Acuñada el 177-182 d.C. CRISPINA.** Anv.: CRISPINA AVG. IMP. COMMODI AVG. Busto a derecha. Rev.: SALVS S. C. Salud sentada a izquierda dando de comer una serpiente. 28,63 grs. AE. Pátina verdosa oscura. C-32. **EBC-**..... **550,-**
- 452 Denario. Acuñada el 193 d.C. PERTINAX.** Anv.: IMP. CAES. P. HELV. PERIN. AVG. Cabeza laureada a derecha. Rev.: PROVID. DEOR. COS. II. Providencia en pie a izquierda; a derecha globo radiado. 3,57 grs. AR. (Leves oxidaciones). MUY ESCASA. C-43; RIC-11a. **MBC+/MBC.**..... **350,-**



453

- 453 Denario. Acuñada el 193 d.C. MANLIA ESCANTILLA.** Anv.: MANL. SCANTILLA AVG. Busto a derecha. Rev.: IVNO REGINA. Juno en pie a izquierda, a sus pies pavo real. 2,77 grs. AR. MUY RARA. C-2; RIC-7. **MBC+/MBC-**..... **750,-**



454

- 454 Denario. Acuñada el 193 d.C. DIDIA CLARA.** Anv.: DIDIA CLARA AVG. Busto a derecha. Rev.: HILAR. TEMPOR. Hilaridad en pie a izquierda, sosteniendo palma y cornucopia. 2,92 grs. AR. (Rayitas). MUY RARA. C-3; RIC-10. **MBC.**..... **750,-**



455



456



457

- 455 Denario. Acuñada el 193-194 d.C. PESCENIO NÍGER.** Anv.: IMP. CAES. C. PESC. NIGER. IVST. AVG. Busto a derecha. Rev.: SALVTI A(VG.). Salud en pie, delante altar, en sus manos serpiente. 3,20 grs. AR. (Leves oxidaciones). MUY ESCASA. C-66; RIC-75. **MBC+/MBC.**..... **200,-**
- 456 Denario. Acuñada el 202-212 d.C. PLAUTILLA.** Anv.: PLAVTILLA AVGVSTA. Busto a derecha. Rev.: VENVS VICTRIX. Venus en pie a izquierda, con palma y manzana; a sus pies Cupido. 3,06 grs. AR. C-25; RIC-369. **EBC-**..... **60,-**
- 457 Denario. Acuñada el 217-218 d.C. MACRINO.** Anv.: IMP. C. M. OPEL. SEV. MACRINVS AVG. Busto laureado a derecha. Rev.: LIBERALITAS AVG. Libertad en pie a izquierda con ábaco y cornucopia. 3,34 grs. AR. C-41; RIC-78. **EBC-**..... **120,-**



458

**458 Sestercio. Acuñada el 218 d.C. DIADUMENIANO.** Anv.: M. OPEL. ANTONINVS DIADVMENIANVS CAES. Busto a derecha. Rev.: SPES PVBLICA S. C. Esperanza en pie a izquierda con flor. 26,68 grs. AE. (Leves hojitas en anverso). MUY RARA. C-23. **BC+**..... 250,-



459

**459 Denario. Acuñada el 218 d.C. DIADUMEDIANO.** Anv.: M. OPEL. ANT. DIADVMENIAN. CAES. Busto a derecha. Rev.: PRINC. IVVENTVTIS. Príncipe en pie entre estandartes. 3,04 grs. AR. (Levísimas oxidaciones). ESCASA. C-3; RIC-102. **MBC+**..... 200,-



460

**460 Denario. Acuñada el 219 d.C. JULIA PAULA.** Anv.: IVLIA PAVLA AVG. Busto a derecha. Rev.: CONCORDIA. Concordia sentada a izquierda, detrás estrella. 2,91 grs. AR. (Leves oxidaciones). C-6; RIC-211. **MBC+**..... 30,-



461

**461 Denario. Acuñada el 222 d.C. AQUILIA SEVERA.** Anv.: IVLIA AQVILIA SEVERA AVG. Busto a derecha. Rev.: CONCORDIA. Concordia en pie a izquierda, con pátera y doble cornucopia. 3,05 grs. AR. ESCASA. C-2; RIC-226. **MBC**..... 100,-



462

**462 Denario. Acuñada el 220 d.C. AQUILIA SEVERA.** Anv.: IVLIA AQVILIA SEVERA AVG. Busto a derecha. Rev.: CONCORDIA. Heliogábalo y Aquilia en pie, dándose la mano. 2,70 grs. AR. (Leves oxidaciones). ESCASA. C-6. **MBC**..... 90,-



463

**463 Antoniniano. Acuñada el 250-251 d.C. ALEJANDRO SEVERO. Restitución de TRAJANO DECIO.** Anv.: DIVO ALEXANDRO. Busto radiado a derecha. Rev.: CONSECRATIO. Águila. 4,01 grs. AR. (Cospel algo ovalado). ESCASA. C-599; RIC-97. **MBC+/MBC**..... 60,-



464

**464 Denario. Acuñada el 235 d.C. ORBIANA.** Anv.: SALL. BARBIA. ORBIANA. AVG. Busto diademado a derecha. Rev.: CONCORDIA AVGG. Concordia sentada a izquierda con pátera y doble cornucopia. 3,16 grs. AR. ESCASA. C-1; RIC-319. **EBC-**..... 200,-



465

**465 Sestercio. Acuñada el 235 d.C. JULIA MAMEA.** Anv.: IVLIA MAMAEA AVGVSTA. Busto diademado a derecha. Rev.: FECVNDITAS AVGVSTAE S. C. Fecundidad en pie a izquierda, portando cornucopia: niño a sus pies. 17,94 grs. AE. C-8. **EBC-/MBC+**..... 150,-



466

**466 Denario. Acuñada el 235-236 d.C. MÁXIMO.** Anv.: IVL. VERVS. MAXIMVS CAES. Busto a derecha. Rev.: PIETAS AVGG. Instrumentos sacerdotales. 2,89 grs. AR. (Rayitas). ESCASA. C-1; RIC-1. **MBC**..... 100,-



467



468

**467 Sestercio. Acuñada el 238 d.C. GORDIANO I AFRICANO.** Anv.: IMP. CAES. M. ANT. GORDIANVS AFR. AVG. Busto laureado a derecha. Rev.: VICTORIA AVGG. S. C. Victoria en marcha a izquierda, portando palma y corona. 20,91 grs. AE. (Leves oxidaciones). RARA. C-14. **(BC+)**..... **300,-**

**468 Sestercio. Acuñada el 238 d.C. GORDIANO II AFRICANO.** Anv.: IMP. CAES. M. ANT. GORDIANVS AFR. AVG. Busto laureado a derecha. Rev.: VIRTVS AVGG. S. C. Marte en pie a izquierda con lanza y escudo. 21,42 grs. AE. (Oxidaciones). RARA. C-15. **BC+**..... **350,-**



469



470

**469 Denario. Acuñada el 238 d.C. BALBINO.** Anv.: IMP. C. D. CAEL. BALBINVS AVG. Busto laureado a derecha. Rev.: PAX PVBLICA. Paz sentada a izquierda. 2,44 grs. AR. (Oxidaciones). ESCASA. C-15; RIC-4. **MBC/MBC-**..... **125,-**

**470 Sestercio. Acuñada el 238 d.C. PUPIENO.** Anv.: IMP. CAES. M. CLOD. PVPIENVS AVG. Busto laureado a derecha. Rev.: VOTIS DECENNALIBVS S. C. en cuatro líneas, dentro de corona de laurel. 19,45 grs. AE. (Oxidaciones). ESCASA. C-44; RIC-18. **MBC-**..... **90,-**



471



472

**471 Denario. Acuñada el 238 d.C. PUPIENO.** Anv.: IMP. C. M. CLOD. PVPIENVS AVG. Busto laureado a derecha. Rev.: PAX PVBLICA. Paz sentada a izquierda, con cetro y rama. 3,24 grs. AR. (Oxidaciones). ESCASA. C-22; RIC-4. **MBC+/MBC.**..... **175,-**

**472 AE 24. Acuñada el 241 d.C. TRANQUILINA. ADRIANAPOLIS.** Anv.: CABITRANKILLEINA.CE. Busto diademado a derecha. Rev.: (ADRIANOPOLEI.TON). Las tres Gracias. 8,45 grs. AE. (Cospel algo irregular). ESCASA. GIC-No cat. **MBC+**..... **70,-**



473

**473 Doble Sestercio. Acuñada el 249-251 d.C. TRAJANO DECIO.** Anv.: IMP. C. M. Q. TRAIANVS DECIVS AVG. Busto radiado a derecha. Rev.: FELICITAS SAECVLI S. C. Felicidad en pie a izquierda con caduceo y cornucopia. 33,61 grs. AE. (Leve grieta). MUY RARA. C-39. **MBC-**..... **900,-**



474



475



476

- 474 Antoniniano. Acuñada el 251 d.C. HOSTILIANO.** Anv.: C. VALENS. HOSTIL. MES. QVINTVS. N. C. Busto radiado a derecha. Rev.: MARS PROPVG. Marte en marcha a derecha con lanza y escudo. 3,76 grs. Ve. ESCASA. C-12; RIC-176. **MBC.**..... 50,-
- 475 Antoniniano. Acuñada el 251 d.C. HOSTILIANO.** Rev.: MARTI PROPVGNATORI. Marte avanzando a derecha, con lanza y escudo. 4,21 grs. AR. C-15; RIC-177B. **MBC+.**..... 50,-
- 476 Antoniniano. Acuñada el 253 d.C. EMILIANO.** Anv.: IMP. AEMILIANVS PIVS FEL. AVG. Busto radiado a derecha. Rev.: ERCVL. VICTORI. Hércules en pie a derecha con arco y apoyado en una maza. 2,76 grs. AR. MUY ESCASA. C-13; RIC-3b. **MBC+.**..... 150,-



477



478



479

- 477 Antoniniano. Acuñada el 253-254 d.C. EMILIANO.** Anv.: IMP. CAES. AEMILIANVS P. F. AVG. Busto radiado a derecha. Rev.: MARTI. PACIF. Marte en marcha a izquierda, con lanza, escudo y rama de olivo. 3,52 grs. AR. Pátina. ESCASA. C-23; RIC-15. **EBC-.**..... 180,-
- 478 Antoniniano. Acuñada el 256 d.C. MARINIANA.** Anv.: DIVAE MARINIANAE. Busto con velo a derecha, sobre media luna. Rev.: CONSECRATIO. Pavo real de frente mirando a derecha, con la cola desplegada; V en campo. 2,78 grs. Ve. (Oxidaciones). ESCASA. C-6; RIC-4. **MBC.**..... 50,-
- 479 Antoniniano. Acuñada el 254 d.C. MARINIANA.** Anv.: DIVAE MARINIANAE. Busto con velo a derecha, sobre media luna. Rev.: CONSECRATIO. Mariniana remontándose a los cielos a lomos de un pavo real. 2,19 grs. Ve. (Pequeña grieta. Plata porosa). Pátina. ESCASA. C-14; RIC-6. **MBC+/MBC.**..... 80,-



480



481

- 480 Antoniniano. Acuñada el 260-261 d.C. MACRIANO HIJO.** Anv.: IMP. C. FVL. MACRIANVS P. F. AVG. Busto radiado a derecha. Rev.: INDVLGENTIAE AVE. Indulgencia sentada a izquierda, estrella a izquierda. 3,26 grs. Ve. (Oxidaciones). ESCASA. C-7; RIC-8. **MBC.**..... 70,-
- 481 Antoniniano. Acuñada el 260-261 d.C. QUIETO.** Anv.: IMP. C. FVL. QUIETVS P. F. AVG. Busto radiado a derecha. Rev.: INDVLGENTIAE AVG. Indulgencia sentada a izquierda con cetro y pátera. 4,17 grs. Ve. (Oxidaciones). MUY ESCASA. C-6; RIC-5. **MBC.**..... 90,-



482

- 482 Antoniniano. Acuñada el 268 d.C. LAELIANO.** Anv.: IMP. C. LAELIANVS P. F. AVG. Busto radiado a derecha. Rev.: VICTORIA AVG. Victoria en marcha a derecha, portando palma y corona. 2,85 grs. Ve. (Sin sobreplateado. Leves oxidaciones). RARA. C-4; RIC-9. **MBC+.**..... 300,-



483



484



485

- 483 Antoniniano. Acuñada el 268 d.C. MARIO.** Anv.: IMP. C. MARIVS P. F. AVG. Busto radiado a derecha. Rev.: CONCORDIA MILITVM. Manos enlazadas. 3,38 grs. AE. (Leves oxidaciones). ESCASA. C-4; RIC-7. **MBC+**..... 50,-
- 484 Denario. Acuñada el 270-274 d.C. SEVERINA.** Anv.: SEVERINA AVG. Busto diademado a derecha. Rev.: VENVS FELIX. Venus en pie a izquierda, con cetro y cupido. 2,30 grs. AE. Pátina verdosa. C-14; RIC-6. **EBC**..... 50,-
- 485 Antoniniano. Acuñada el 283-285 d.C. MAGNIA ÚRBICA.** Anv.: MAGNIA VRBICA AVG. Busto diademado a derecha. Rev.: VENVS CELEST. Venus en pie a izquierda, portando cetro, con una manzana. 3,79 grs. Ve. (Oxidaciones). RARA. C-9; RIC-345. **MBC**..... 70,-



486



487

- 486 Antoniniano. Acuñada el 283-285 d.C. MAGNIA URBICA.** Rev.: VENVS GENETRIX. Venus en pie a izquierda, con cetro y manzana en mano. 3,17 grs. AE. ESCASA. C-11; RIC-337. **MBC**..... 50,-
- 487 Antoniniano. Acuñada el 287-293 d.C. CARAUSIO.** Rev.: PAX AVG. Paz a izquierda, portando rama de olivo y cetro, entre S-P. 3,31 grs. AE. ESCASA. C-215; RIC-118. **MBC-**..... 50,-



488



489



490

- 488 Antoniniano. Acuñada el 293-296 d.C. ALECTO.** Rev.: LAETITIA AVG. En exergo: MSL. Alegría en pie a izquierda, con guirnalda y ancla, entre S-A. 4,14 grs. AE. Pátina verde. ESCASA. C-15; RIC-22. **MBC**..... 80,-
- 489 Follis. Acuñada el 296-297 d.C. DOMICIO DOMICIANO.** Anv.: IMP. C. L. DOMITIVS DOMITIANVS. Cabeza laureada. Rev.: GENIO POPVLI ROMANI. En exergo: ALE. Genio en pie a izquierda, a sus pies águila. 10,63 grs. AE. (Oxidaciones). MUY RARA. C-1; RIC-20. **MBC+**..... 300,-
- 490 Medio Centenional. Acuñada el 335-337 d.C. ANIBALLIANO.** Anv.: F. L. HANNIBALLIANO REG. Busto a derecha. Rev.: SECVRITAS PVBLICA CONSS. Éufrates reclinado a derecha con cetro y cántaro. 1,35 grs. AE. ESCASA. C-2; RIC-147. **MBC**..... 45,-



491



492



493

- 491 Centenional. Acuñada el 350 d.C. VETRANIO. SISCIA.** Anv.: D. N. VETRANIO P. F. AVG. Busto laureado a derecha. Rev.: CONCORDIA MILITVM A. SIS. Vetranio a izquierda, dos lábaros; A en campo a izquierda. 5,37 grs. AE. ESCASA. C-1; RIC-135. **EBC-/EBC**..... 100,-
- 492 Silicua. Acuñada el 365-375 d.C. VALENTE.** Anv.: D. N. VALENS. P. F. AVG. Busto diademado a derecha. Rev.: VRBS ROMA. En exergo: TRPS. Roma sentada a izquierda con Victoria y cetro. 1,97 grs. AR. (Pequeña grieta). C-109. **EBC-**..... 60,-
- 493 Silicua. Acuñada el 393-394 d.C. EUGENIO.** Anv.: D. N. EVGENIVS P. F. AVG. Busto a derecha con coraza y diadema. Rev.: VIRTVS ROMANORVM. En exergo: MDPS. Roma sentada a izquierda con lanza y Victoria. 1,17 grs. AR. (Algo recortada). MUY ESCASA. C-14; RIC-32. **EBC-**..... 300,-





494

- 494 Silicua. Acuñada el 407-411 d.C. CONSTANTINO III.** Anv.: D. N. CONSTANTINVS P. F. AVG. Busto a derecha diademado. Rev.: VICTORIA AAAGGGG. En exergo: SMLD. Roma sentada a izquierda con Victoria y lanza. 1,42 grs. AR. ESCASA. C-7. **MBC**..... **80,-**



495

- 495 Silicua. Acuñada el 409-411 d.C. MÁXIMO. BARCINO (BARCELONA).** Anv.: D. M. MAXIMVS P. F. AVG. Busto a derecha, con coraza y diadema. Rev.: VICTORIA AAAGGGG. En exergo: (SMBA). 1,09 grs. AR. La marca de ceca SMBA se puede leer como SACRA MONETA BARCINO. La proximidad a Barcelona de las legiones romanas que nombraron emperador a Máximo Tirano no dejan lugar a dudas. (Algo recortada). RARÍSIMA. C-1; RIC-1601. **MBC+**..... **1.500,-**



496



497

- 496 Silicua. Acuñada el 411-413 d.C. JOVINO.** Anv.: D. N. JOVINVS P. F. AVG. Busto diademado a derecha. Rev.: RESTITVR. REIP. KONT. Roma sentada a izquierda, portando globo, Victoria y lanza. 1,20 grs. AR. RARA. C-2. **MBC**..... **300,-**

- 497 Silicua. Acuñada el 408-450 d.C. TEODOSIO II.** Anv.: D. N. THEODOSIVS P. F. AVG. Busto a derecha, con coraza y diadema. Rev.: VOT / MVL / XXXX. En exergo: CONS y estrella; dentro de corona de laurel. 1,26 grs. AR. (Levisíma oxidación en reverso). S-22. **MBC+**..... **60,-**



498



499

- 498 Tremis. Acuñada el 414-450 d.C. PULQUERIA.** Anv.: AEL. PVLCHERIA AVG. Busto a derecha con diadema. Rev.: Cruz orlada por guirnalda. En exergo: CONOB y estrella. 1,45 grs. AU. (Pequeña grieta en cospel). RARA. S-9; RIC-334. **EBC-**..... **350,-**

- 499 Tremis. Acuñada el 421-460 d.C. EUDOCIA.** Anv.: AEL. EUDOCIA. AVG. Busto a derecha con diadema. Rev.: Cruz orlada por guirnalda. CONOB y estrella. 1,17 grs. AU. (Hojitas). RARA. RIC-281. **MBC+**..... **400,-**



500



501



502

- 500 Sólido. Acuñada el 425-455 d.C. VALENTINIANO III.** Anv.: D. N. PLA. VALENTINIANVS P. F. AVG. Busto a derecha con coraza y diadema ornamentada. Rev.: VICTORIA AVGGG. en el campo R. V. En exergo: COMOB. Valentiniano en pie de frente, con cruz y Victoria con el pie derecho sobre una serpiente. 4,44 grs. AU. (Leves rayitas). C-19; RIC-2005. **MBC+**..... **500,-**

- 501 Sólido. Acuñada el 450 a 57 d.C. MARCIANO.** Anv.: D. N. MARCIANVS P. F. AVG. Busto de frente con coraza y casco, portando lanza y escudo. Rev.: VICTORIA AVGGG B. En exergo: CONOB. Victoria en pie a izquierda con cruz; estrella en campo. 4,18 grs. AU. ¿Prueba de metal en canto?. ESCASA. RIC-507; S-4. **MBC+**..... **600,-**

- 502 Sólido. Acuñada el 457 a 474 d.C. LEÓN I.** Anv.: D. N. LEO. PERPET. AVG. Busto de frente con coraza, casco, lanza y escudo. Rev.: VICTORI AAAGGG B. En exergo: CONOB. Victoria en pie a izquierda con cruz; estrella en campo. 4,45 grs. AU. S-4; RIC-605. **EBC**..... **400,-**



**503** Trémisis. Acuñada el 467-472. ANTEMIO. Anv.: D. N. ANTHEMIVS P. F. AVG. Busto a derecha con coraza y diadema. Rev.: Cruz orlada por guirnalda. En exergo: CONOB. 1,42 grs. AU. RARA. C-21; RIC-2847. **MBC+**.....**600,-**



**504** Sólido. Acuñada el 474-491 d.C. ZENÓN. Anv.: D. N. ZENO PERP. AVG. Busto de frente con coraza, casco, lanza y escudo. Rev.: VICTORIA AVGGG Æ. En exergo: CONOB. Victoria en pie a izquierda con cruz; estrella en campo. 4,21 grs. AU. RIC-910; S-1. **MBC+**.....**350,-**



SEGUNDA SESIÓN  
SESSION TWO

16 horas  
4 pm

Lotes 1001-1690  
*Lots 1001-1690*



## Monedas bizantinas



- 1001** Tremisis. **ANASTASIO I (491-518 d.C.)**. Anv.: D. N. ANASTASIVS P. P. AVG. Busto laureado a derecha. Rev.: VICTORIA AVGTORVM. Victoria avanzando a derecha sosteniendo corona y globo crucífero, a derecha estrella. En exergo: CONOB. 1,33 grs. AU. S-8 var. leyenda reverso. **MBC+**..... **250,-**
- 1002** Histamenon Nomisma. **CONSTANTINO X (1059-1067 d.C.)**. Anv.: Cristo entronizado de frente. Rev.: Constantino en pie de frente con lábaro y globo crucífero. 4,45 grs. AU. Se-1847. **EBC-/EBC**..... **300,-**
- 1003** Aspron Trachy. **MANUEL I (1143-1180 d.C.)**. **CONSTANTINOPLA**. Anv.: Cristo entronizado de frente. Rev.: Manuel y San Teodoro de frente. 4,35 grs. Electrón. Se-1959. **MBC+/EBC-**..... **220,-**



- 1004** Histamenon Nomisma. **MIGUEL VII (1071-1078 d.C.)**. **CONSTANTINOPLA**. Anv.: Busto de Cristo de frente, a los lados IC-XC. Rev.: (+M)IXAHΛ RACIA O Δ. Busto de frente, barbado y coronado de Miguel VII, con lábaro y globo crucífero. 4,27 grs. AU. (Muy leves rayitas). Se-1868. **MBC**..... **250,-**
- 1005** Histamenon Nomisma. **MIGUEL VII**. **CONSTANTINOPLA**. Anv.: Busto de Cristo de frente, a los lados IC-XC y dos glóbulos. Rev.: +MIXAH RACIA. Busto barbado y coronado de Miguel VII, con lábaro y globo crucífero. 2,82 grs. Electrón. Se-1868. **MBC**..... **240,-**

## Monedas visigodas



- 1006** Triente. **SISEBUTO (612-621 d.C.)**. **ELIBERRI (Baética)**. Anv.: +SISEBTVS REX. Rev.: +PIVS ELIBERRI. 1,43 grs. AU. VCC-217. **EBC**..... **550,-**
- 1007** Triente. **SISEBUTO**. **ISPALI (Baética)**. Anv.: +SISEBTVS RE. Rev.: +ISPALI PIVS. 1,46 grs. AU. Miles-187c; VCC-219.8. **EBC**..... **390,-**
- 1008** Triente. **SISEBUTO**. **TOLETO (Carthaginensis)**. Anv.: +SISEBTVS RE+. Rev.: +TOLETO PIVS. 1,49 grs. AU. VCC-229.6. **EBC-**..... **450,-**



- 1009** Triente. **SISEBUTO**. **ELVORA (Lusitania)**. Anv.: +SISEBTVS REX. Rev.: +TVSELVORAIVS. 1,47 grs. AU. RARA. Miles-191a; VCC-257. **EBC**..... **1.800,-**



1010



1011

**1010** Triente. SISEBUTO. EMERITA (Lusitania). Anv.: +SISEBVTVS REX. Rev.: +EMERE|T|A PIVS\*. 1,52 grs. AU. VCC-258.16. **MBC+**..... **400,-**

**1011** Triente. SUINTILA (621-631 d.C.). ELIBERRI (Baética). Anv.: +SVINTILA RE. Rev.: +PIVS ELIBERI. 1,41 grs. AU. VCC-288.3. **EBC**..... **450,-**

## Monedas hispano-árabes

### Emirato



1012

**1012** Dirham. 260H. MUHAMMAD I. AL-ANDALUS. 2,65 grs. AR. ESCASA. V-282. **MBC**..... **50,-**

### Califato



1013

**1013** Dinar. 390H. HIXEM II. AL-ANDALUS. Anv.: Citando Muhammad debajo de la IA, roel encima, dos puntos a derecha e izquierda de la 1ª línea. Rev.: Citando 'Amir debajo, tres roeles encima, un punto al final de cada línea de la IIA. 3,40 grs. AU. Bella. RARA ASÍ. Album-353; Miles-318a; V-543. **EBC**..... **1.100,-**



1014



1015

**1014** Dirham. 389H. HIXEM II. MADINAT FAS (Fez). Rev.: Citando 'Amir debajo. 2,49 grs. AR. (Alguna ligera oxidación). Buena acuñación para este tipo con parte del brillo original. RARA. Miles-304a; V-609. **MBC+**..... **100,-**

**1015** Dirham. 389H. HIXEM II. MADINAT FAS. Anv.: citando Wadih debajo. Rev.: citando 'Amir debajo. 3,38 grs. AR. bonita acuñación para el tipo. RARA. V-621; Miles 316k. **EBC**..... **100,-**

## Taifas-Hamudíes



- 1016** Dirham. 410H. AL-QASIM BEN HAMMUD. MADINAT SABTA (Ceuta). Anv.: Citando Idris debajo de la IA. Rev.: Citando Wali al-'ahd / Yahya. 3,22 grs. AR. (Dos perforaciones). RARA. Lorente-Ibrahim (Ceuta)-70; Prieto-78a; V-745. **(MBC+)**..... 100,-
- 1017** Dirham. 419H. YAHYA BEN HAMMUD. MADINAT SABTA (Ceuta). Anv.: Citando Qasim debajo de la IA. Rev.: Citando Wali al-'ahd / Idris. 2,22 grs. AR. Doble acuñación en anverso. RARA. Lorente-Ibrahim (Ceuta)-106; Prieto-84b; V-767. **MBC-**..... 160,-
- 1018** Dirham. 421H. YAHYA BEN 'ALÍ AL-MU'TALI. MADINAT SABTA (Ceuta). Anv.: Citando Qasim debajo. Rev.: Citando Idris debajo. 2,65 grs. AR. ESCASA. Prieto-84b; V-769. **MBC+**..... 120,-

## Taifas



- 1019** Dirham. (443-484H). MUHAMMAD AL-MUTASÍM. TAIFA DE ALMERÍA. 4,92 grs. Ve rico. ESCASA. Prieto 359; V-1046. **MBC-**..... 150,-
- 1020** Dirham. 446H. AHMAD I AL-MUQTADIR. SARAQUSTA (Zaragoza). 4,08 grs. Ve. MUY ESCASA. Prieto-265g; V-1179. **MBC-**..... 120,-
- 1021** Dirham. 449H. AHMAD I AL-MUQTADIR. SARAQUSTA (Zaragoza). 4,26 grs. Ve. rico. ESCASA. Prieto-267c; V-1186. **MBC-**..... 120,-



- 1022** Dirham. SULAIMÁN BEN HUD. SARAQUSTA (Zaragoza). Anv.: Citando Ahmad debajo en la IA. Rev.: Al-Musta'in encima. 3,04 grs. Ve. (Floja en parte. Ligera grieta de acuñación). MUY RARA. Prieto (suplemento)-103; V-No cat. **(MBC-)**..... 130,-
- 1023** Fracción de Dirham. MUHAMMAD YUMÍN AL-DAXILA. (ALPUENTE). 1,08 grs. Vellón rico. Prieto-349. **MBC-**..... 80,-

## Almorávides



- 1024** Quirate. YUSUF BEN TASHFÍN. Rev.: Yusuf / Amir al-muslimin / Tashfín. 0,82 grs. AR. Escritura nesjí en ambas caras. Distribución inédita del reverso. RARÍSIMA. Inédita. **MBC/MBC+**..... 90,-
- 1025** 1/2 Quirate. YUSUF BEN TASHFÍN. Anv.: Amir al-muslimin Yusuf. Rev.: Anepígrafo. 0,46 grs. AR. Escritura nesjí. Inédita. RARÍSIMA **MBC+**..... 90,-



1026



1027



1028



1029

- 1026 Quirate. YUSUF BEN TASHFÍN y EL EMIR ´ALÍ.** Rev.: Amir al-muslimin Yusuf/ walí ´ahdhu ´Alí. 0,93 grs. AR. RARÍSIMO Quirate con escritura nesjí en ambas caras y con distribución del reverso, donde aparece la leyenda en dos líneas 'Príncipe de los musulmanes Yusuf / su heredero Alí'. Es la primera vez que se observa este tipo de leyenda, citando a Alí como heredero, en Quirates; en Dinares se recoge en alguna pieza muy rara de la ceca de Málaga (500H) y en algunas emisiones norteafricanas. RARÍSIMA. Inédita. **MBC+. 150,-**
- 1027 Quirate. (50)6H. ALÍ BEN YUSUF. QURTUBA (Córdoba).** Rev.: Fecha introducida por ´fi sanat´. 0,78 grs. AR. Reverso ligeramente desplazado pero acuñación muy bonita. MUY RARA. FBM-Ca6; Haz-No cat.; V-No cat. (Cf. Haz-962 y V-1671 para la variante con fecha introducida por fi ´am). **MBC+. 100,-**
- 1028 Quirate. ALÍ BEN YUSUF. FAS (Fez).** Anv.: la ilah illa Allah / Muhammad rasul Allah / amantu billah. Rev.: Nasr al-Din / amir al-Muslimín / ´Alí bin Yusuf / Fas. 0,89 grs. AR. Pieza inédita muy interesante y con una distribución de la IA e IIA muy peculiar. Otro ejemplar con la misma distribución fue subastada por nuestra firma (M.H.& S.LL. 1107, 28.02.2019 lote 96). RARÍSIMA. FBM-No cat.; Haz-No cat.; V-No cat. **MBC+. 200,-**
- 1029 Quirate. ALÍ BEN YUSUF. FAS (Fez).** 0,90 grs. AR. Segunda pieza conocida de Alí ben Yusuf con ceca Fez. Distribución del reverso similar a FBM-Cb22 pág.61, con el mismo símbolo de tres triángulos intersectados y la misma conexión de las palabras ALI y BIN, que aparecen ligadas en una sola palabra. Vives incluye en sus imponentas (V-1694) un quirate con la misma distribución del reverso aunque en esa pieza no aparece, o no se ve, el mismo símbolo encima. Acuñación floja en anverso. RARÍSIMA. Inédita. **MBC+/MBC-. 150,-**



1030



1031



1032



1033

- 1030 Dinar. 515H. ALÍ BEN YUSUF. ALMARIYA (Almería).** 3,96 grs. AU. Algo floja en margen. CMA-453; Haz-283; V-1646. **EBC-/MBC+. 600,-**
- 1031 Quirate. ALÍ BEN YUSUF.** 0,91 grs. AR. La distribución de la IIA de este Quirate no se refleja en los tres catálogos ya que se puede notar como debajo de la IIA aparece una letra, posiblemente una 'sin' que entendemos como un símbolo o marca de ceca (¿Ceuta?), mientras que este Quirate no tiene esta letra debajo de la 3ª línea. ESCASA. FBC-Cb25; Haz-918; V-1695. **MBC. 60,-**
- 1032 1/2 Quirate. ALÍ BEN YUSUF. SIN CECA.** 0,42 grs. AR. Es interesante notar que en la IA aparece el mismo símbolo que se recoge en el Quirate de Alí ben Yusuf con el título al-Musta´in Bi-llah (lote 1035 y 1036). Más interesante aún es la procedencia de las dos piezas que se han hallado en el Norte de África. Probablemente las dos son acuñaciones estrechamente ligadas a aquellos territorios. MUY RARA. Aparentemente inédita (Cf. otro ejemplar subastado por esta casa, sub. 1107 28/02/2019 lote 95). **MBC. 100,-**
- 1033 Quirate. ALÍ BEN YUSUF.** Rev.: Ibn / amir al-muslimin ´Alí / Yusuf. 0,96 grs. AR. Distribución inédita del reverso donde aparece el título de 'Príncipe de los musulmanes ´Alí' en el centro de 'Ben Yusuf' partido encima y debajo dentro de unos adornos pseudos-florales. RARÍSIMA. Inédita. **MBC+. 130,-**



1034



1035



1036

- 1034 Quirate. ALÍ BEN YUSUF.** Anv.: la ilah illa Allah/ Muhammad rasul Allah / salla Allah ´alayhi. 0,94 grs. AR. Distribución inédita. En la 3ª línea de la IA aparece la primera parte de la Tasliya ´la bendición de Dios sea con él', que aparentemente no se recoge en Quirates. RARÍSIMA. Inédita. **MBC-/MBC. 120,-**
- 1035 Quirate. ALÍ BEN YUSUF. SIN CECA.** Anv.: Cruz gamada inscrita en un triángulo encima de la IA. 0,91 grs. AR. Debajo de la IA aparece el título al-Musta´in bi-llah, título desconocido para Alí ben Yusuf, que solo se recoge en otro Quirate con la misma distribución y en otro con distribución distinta (Numisma 237-14). MUY RARA. FBM-Cc17; Haz-No cat.; Numisma-237 pág.296 nº13; V-No cat. **MBC-/MBC. 100,-**
- 1036 Quirate. ALÍ BEN YUSUF. SIN CECA.** Anv.: Cruz gamada inscrita en un triángulo encima de la IA. 0,90 grs. AR. Debajo de la IA aparece el título al usta´in bi-llah, título desconocido para Alí ben Yusuf, que solo se recoge en otro Quirate con la misma distribución y en otro con distribución distinta (Numisma 237-14). MUY RARA. FBM-Xx17; Haz-No cat.; Nmisma-237 pág.296-13; V-No cat. **MBC. 120,-**





1037



1038

**1037** Dinar. 517H. ALÍ BEN YUSUF. MARRAKESH. 4,13 grs. AU. Una sola pieza conocida en la colección de Bank Al-Magreb. MUY RARA. CMA-237; Haz-No cat.; V-No cat. **EBC-**..... 700,-

**1038** Dinar. 532H. ALÍ BEN YUSUF y EL EMIR SIR. AGHMAT. 4,10 grs. AU. Hazard y Vives citan un solo ejemplar conocido pero con fecha dudosa. MUY RARA. CMA-164; Haz-298; V-1726. **MBC**..... 600,-



1039



1040

**1039** Dinar. 525H. ALÍ BEN YUSUF Y EL EMIR TASHFÍN. MADINAT FAS (Fez). 4,12 grs. AU. CMA-217; Haz-312; V-1729. **EBC**.. 600,-

**1040** Dinar. 536H. ALÍ BEN YUSUF Y EL EMIR TASHFÍN. MARRAKESH. 4,03 grs. AU. RARA. CMA-255; Haz-383; V-No cat. **EBC-**..... 600,-



1041



1042

**1041** Dinar. 536H. ALÍ BEN YUSUF y EL EMIR TASHFÍN. MADINAT TILIMSAN (Tlemcen). Rev.: Cinco líneas de leyenda. 3,89 grs. AU. Última fecha conocida acuñada por Alí y su heredero para esta ceca. (Dos perforaciones). RARÍSIMA. Haz-368; V-1802. **(MBC+)**..... 1.500,-

**1042** Fracción de Dinar (tipo Taifa). ALÍ BEN YUSUF. SIN CECA. 2,06 grs. Electron. ESCASA. Prieto-449; V-1845. **MBC+**..... 70,-

## Taifas almorávides



1043



1044



1045

**1043** Quirate. BEN MALIK. SIN CECA. 0,84 grs. AR. Este personaje resulta todavía desconocido en las crónicas y solo se conocen sus monedas: un Quirate y medio Quirate, donde aparece su nombre completo. Citando en la IIA a al'abbasi que se refiere al califa Abasida. MUY RARA. Delgado -láminas XVIII, 25; FBM-K2; V-1919. **MBC-/MBC**..... 140,-

**1044** Quirate. BANU GHANIYYA. 1,01 grs. AR. RARA. FBM-L5; Haz-1053; V-1980. **EBC-**..... 120,-

**1045** Quirate. ANÓNIMA reconociendo a AL'ABBASI. 0,95 grs. Ve. rico. El contenido de plata de esta emisión, al contrario de otros ejemplares subastados por esta casa, es bastante elevado, aunque es evidente como todos los quirates anónimos reconociendo a al-Abbasi que estas emisiones probablemente fueron acuñaciones de emergencia. RARA. Haz-No cat.; Jarique-No cat.; V-No cat. **(MBC+)**..... 100,-

## Almohades



1046



1047



1048

- 1046** Quirate. **ABD AL-MUMÍN BEN ALÍ**. 0,83 grs. AR. Moneda Transicional tipo Almorávide. Variante sin las conjunciones 'wa' en la 2ª y 3ª líneas de la IA. RARA. FBM-P3; Haz-1062 var.; V-2043. **MBC+**..... **120,-**
- 1047** Dirham. **ANÓNIMA AL MAHDÍ. SABTA (Ceuta)**. 1,47 grs. AR. Cospel algo irregular. ESCASA. Haz-1093; V-2105. **MBC+**..... **70,-**
- 1048** Dirham. **ANÓNIMA en nombre de AL-MAHDÍ. QURTUBA (Córdoba)**. 1,53 grs. AR. ESCASA. Haz-1112; V-2092. **MBC/MBC+**..... **60,-**



1049



1050



1051

## Taifas almohades

- 1049** Dirham. **BANU HUD REYES DE MURCIA. AL-MUTAWAKKIL BEN HUD. MURSIYA (Murcia)**. 1,56 grs. AR. Magnífica. Brillo original. MUY RARA. Lorente (Murcia)-114; V-2145. **MBC+/EBC-**..... **400,-**

## Nazaríes

- 1050** 1/2 Dirham. **ANÓNIMA atribuida a MUHAMMAD V. SABTA (Ceuta)**. 0,55 grs. AR. RARA. Lorente (Nasrí)-66; V-2199. **MBC+**..... **60,-**

## Omeyas-Califato de Damasco

- 1051** Dinar. 118H. 4,21 grs. AU. A-136; Bernardi-43. **MBC+**..... **400,-**



1052



1053

## Abasidas

- 1052** Ponderal de pasta de vidrio unifaz para 1/4 de Ratl Kabir. 160-240H. 121 grs. Ø 76 mm. Color verde esmeralda y aguamarina con diferentes reflejos metálicos. MUY INTERESANTE y más en esta calidad. Intacto. MUY RARA. **EBC**..... **500,-**

## Kharijites

- 1053** Dirham. 175H. **KHALAF BIN AL-MUDA' . TUDGHA**. 2,64 grs., AR. (Ligera oxidación marginal). ESCASA. A-430. **EBC-**..... **100,-**

## Fatimitas



1054



1055

- 1054** Dinar. 410H. AL-HAKIM BI-AMR ALLAH. MISR (Egipto). 3,91 grs. AU. ESCASA. Nicol-1103. **MBC+**..... 260,-
- 1055** Dinar. 445H. AL-MUSTANSIR. MISR. 3,78 grs. AU. Ex James T. Berdach y Ex CNG 347 lote 613. A-719A; Nicol-2128. **EBC-**..... 280,-

## Monedas medievales

### Catalunya-Aragón



1056



1057



1058

- 1056** Diner. HUG V. COMTAT D'EMPÚRIES. Anv.: ✠IMP(V)-RIAR. Espada con pomo en forma de anillo y hoja biselada. Rev.: VGOꝢC-OMESꝢ. Cruz de brazos desiguales con anillos en los espacios. 0,61 grs. Ve. (Pequeña grieta y cospel levemente faltado). RARA. Cru.CG-1916; Cru.VS-103. **(MBC+)**..... 500,-
- 1057** Òbol. ERMENGOL X. COMTAT D'URGELL. AGRAMUNT. Anv.: ✠ER(M)ENGLVDVS. Báculo entre tréboles y punto. Rev.: ✠COMES:VRGELLI. Cruz con puntos en los espacios. 0,33 grs. Ve. RARA. Cru.CG-1946; Cru.VS-129. **MBC+**..... 300,-
- 1058** Croat. ALFONS II. BARCELONA. Anv.: ✠ALFOSVS DEI GRACIA REX. Busto coronado a izquierda. Rev.: CIVITAS-BACH'-NONA. Anillos en 1er y 4º espacios. 3,08 grs. AR. Cru.MC-2148; Cru.VS-331. **MBC+**..... 200,-



1059



1060



1061

- 1059** Florí. PERE III. BARCELONA. Anv.: ✠S.IOHA-NNES.B. Marca rosa formada por 6 puntos. Rev.: ✠ARAG-O REX.P. 3,40 grs. AU. Cru.VS-389. **MBC-**..... 225,-
- 1060** Florí. PERE III. BARCELONA. Anv.: ✠S.IOHA-NNES.B. Marca rosa formada por 6 puntos. Rev.: ✠ARAG-O REX.P. 3,45 grs. AU. Cru.VS-389. **MBC.**..... 240,-
- 1061** Dobler. PERE III. MALLORCA. Anv.: ✠P:DEI:GRA:ARAGON. Busto de frente entre rosas. Rev.: ✠ET:MAIOR-ICAR:REX. Cruz latina cortando leyenda por abajo. 1,54 grs. Ve. Pátina oscura. RARA. Cru.VS-453; Cru.MC-2265. **MBC-/MBC.**..... 100,-



1062



1063

- 1062** 1/2 Real. MARTÍ I. MALLORCA. Anv.: ✠MARTINVS DEI GRACIA REX. Efigie coronada de frente, a los lados bueyes. Rev.: ✠ARAGONVM ET MAIORICARVM. Cruz latina con bueyes en los espacios. 1,57 grs. AR. (Pequeñas grietas). Cru-2325; Cru.VS-520. **(MBC+)**..... 300,-
- 1063** Diner. ALFONS IV. MALLORCA. Anv.: Marcas: perro - perro. 0,48 grs. Ve. ESCASA. Cru-2902; Cru.VS-855. **(MBC+)**..... 100,-



1064

- 1064** Croat. ENRIC IV DE CASTELLA. BARCELONA. Anv.: ✠ENRICUS:DEI:GRA:REX. Efigie coronada a izquierda. Rev.: CIVI-TASB-ARCK-NONA. Anillos en 1er y 4º espacios. 3,10 grs. AR. (Pequeña grieta y rayita en anverso). MUY RARA. Cru.MC-3035; Cru.VS-911.1. **(EBC)**.....2.000,-



1065

- 1065** 1/2 Rai. FERRAN II. MALLORCA. 0,85 grs. AR. RARA. Cru-3099; Cru.VS-1185. **MBC-**.....90,-

## Reino de Castilla y León



1066

- 1066** 1 Real. PEDRO I. SEVILLA. Anv.: ✠DOMINVS:MICH:ADIVTOR:ET EGO:DIS/SPICIAM:INIMICOS:MEOS. P coronada. Rev.: ✠PETVS:REX:CASTELLE:ELEGIONIS. Castillos y leones cuartelados, tres roeles y S debajo. 3,30 grs. AR. FAB-380. **MBC+**.....120,-

## Reino de Navarra



1067



1068



1069

- 1067** Dinero. SANCHO VII. Anv.: \*SANCIVS:REX. Efigie a izquierda. Rev.: NAVARRORVM. A y R anexadas. Estrella sobre creciente. 0,82 grs. Ve. ESCASA. Cru.VS-224; IBL-1. **EBC-**.....350,-
- 1068** 1/2 Cornado. CATALINA y JUAN. Anv.: ✠IOHA(...).E.NAV. Corona pequeña. Rev.: ✠SIT.NOME(...). Cruz interior. 0,58 grs. Ve. RARA. Cru.VS-No cat.; IBL-18 var. **MBC**.....160,-
- 1069** 1/2 Cornado. CATALINA y JUAN. Anv.: ✠SIT.NO(MEN).DOM. Corona entre círculos. Rev.: (✠SIT).NOM(...). Cruz interior. 0,82 grs. Ve. (Cospel irregular). INÉDITA. MUY RARA. Cru.VS-No cat.; IBL-No cat. **MBC**.....200,-

# Monarquía Española

## Fernando e Isabel



- 1070** 1/2 Real. SEVILLA. Anv.: S / \* y 2 puntos en campo. Rev.: Cuatro puntos en campo. 1,59 grs. Pátina. RARA. Cal-474. **MBC**..... **100,-**
- 1071** 2 Reales. SEVILLA. 6,76 grs. II - Escudo - S. Sin ensayador. Cal-264. **EBC**-..... **120,-**
- 1072** 4 Reales. SEVILLA. 13,70 grs. Ensayador: ☐. Cal-211. **EBC**-..... **200,-**



1073

- 1073** 8 Reales. SEVILLA. Anv.: FERNANDVS.ET.ELSABET.DEI.GR. Escudo entre S - **VIII**. Rev.: ☒REX.ET.REGINA. CASTELE.LEGIONIS.AR. En campo ☐. 6 flechas. 27,35 grs. Ensayador: ☐. Cal-185. **EBC**-..... **1.500,-**



1074

- 1074** 2 Reales. TOLEDO. M. Anv.: T - Escudo - **II**. Rev.: M. 6,75 grs. ESCASA ASÍ. Cal-278. **EBC**-..... **150,-**

## Juana y Felipe I



1075

- 1075** 1 Real. 1505. BRUJAS. FLANDES. 3,08 grs. AR. MUY RARA. Vti-4. **MBC**+..... **300,-**

## Juana y Carlos

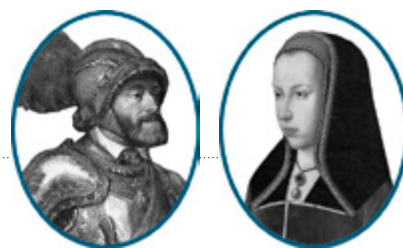

1076



1077

**1076** 2 Reales. MÉXICO. L. Anv.: L - Escudo - M. 6,89 grs. Pátina irregular en anverso. Cal-115. **MBC+**.....100,-

**1077** 2 Reales. MÉXICO. O. Anv.: M - Escudo - O. 5,60 grs. Pátina irisada. Cal-121. **MBC/MBC+**.....60,-

## Carlos I



1078

**1078** Thaler. 1548. KAUFBEUREN. Anv.: \*CAROLVS\*V\*ROMA\*IMP\*SEMP\*AVGV. Rev.: (Granada) MO\*NO\*CIVITATIS\*KAVFBVRENSI. 28,42 grs. AR. ESCASA. RARA ASÍ. Dab-9351; KM-MB22. **MBC+**.....600,-

## Felipe II



1079



1080

**1079** 1 Real. S/F. MALLORCA. Anv.: Busto a la izquierda. 2,41 grs. AR. (Grieta). RARA. Cal-640; Cru-4356. **(MBC)**.....150,-

**1080** 2 Reales. S/F. SEVILLA. Anv.: S - Escudo - II. Rev.: ☐ a la derecha del 4º cuartel. 6,60 grs. Ensayador: ☐. (Dos leves grietas). Cal-535. **MBC**.....60,-



1081



1082

**1081** 4 Reales. S/F. MÉXICO. F. Anv.: M / F - Escudo - 4. 13,36 grs. (Leve grieta). ESCASA. Cal-329. (MBC+)..... 75,-

**1082** 4 Reales. S/F. SEVILLA. Anv.: Flor de lis entre escudo y corona. Rev.: ☐ en 3er y 4º cuartel. 13,74 grs. (Algo repintada). Ensayador: ☐. Cal-393. MBC..... 100,-



1083

**1083** 8 Reales. 1597. GRANADA. M. Anv.: VIII vertical - Escudo - M / G. 24,33 grs. Valor VIII. (Oxidaciones limpiadas). RARA. Cal-134. (MBC+)..... 1.300,-



1084

**1084** 8 Reales. S/F. LIMA. D. Anv.: \* / 8 - Escudo - P / D encima roel. 27,33 grs. ESCASA. Cal-148. MBC+..... 450,-

## Felipe III



1085



1086



1087

**1085** 1 Maravedí. 1601. SEGOVIA. 0,85 grs. Acueducto en posición horizontal. RARA. Cal-No cataloga 1601 con acueducto en posición horizontal. MBC/MBC+..... 70,-

**1086** 1 Maravedís. 1606. SEGOVIA. Encapsulada por NN Coins (nº 2762878-014) como SF 45. Cal-861. EBC-..... 75,-

**1087** 1/2 Croat. 1611. BARCELONA. 1,64 grs. Leve final de riel. Pátina oscura. Cal-538. MBC+..... 40,-



1088



1089



1090

- 1088** 1/2 Croat. 1612. BARCELONA. 1,60 grs. La cruz del reverso no corta la leyenda. Pátina oscura. Cal-535. MBC+/EBC-..... 30,-
- 1089** 1/2 Croat. 1619. BARCELONA. 1,54 grs. Pátina. Cal-542. MBC+..... 80,-
- 1090** 1 Real. 1607. SEGOVIA. C. 3,20 grs. Cal-471. MBC+..... 75,-



1091



1092



- 1091** 8 Reales. 1618. SEGOVIA. A surmontada de la cruz 26,85 grs. Cinco flores de lis en escudo. ESCASA. Cal-159. MBC+..... 750,-
- 1092** 8 Reales. 1620. SEGOVIA. A surmontada de la cruz. 26,05 grs. Las V de la leyenda son A invertidas. Acueducto vertical de 2 pisos de 5 arcos. Cal-165. EBC-..... 750,-



1093

- 1093** 1 Escudo. 1608. SEGOVIA. C. 3,31 grs. (Defecto de acuñación en gráfila). Canto irregular. MUY ESCASA. Cal-61. MBC+..... 1.200,-

## Alberto e Isabel



1094

- 1094** Patagón. S/F. AMBERES. BRABANTE. 27,90 grs. AR. Dav-4432; Vti-346. EBC-/MBC+..... 130,-



## Felipe IV



1095



1096



1097

- 1095** 4 Maravedís. 1661. **BURGOS. R.** 'B' debajo de castillo. Encapsulado por NN Coins (nº 2762877-011) como VF 20. MUY RARA. J.S.-M29. **MBC**..... **200,-**
- 1096** 4 Maravedís. 1663. **GRANADA. N.** ERROR en leyenda del reverso HISNIARVM. Encapsulada por NN Coins (nº 2762876-032) como XF 45. Cal-1374. **MBC+**..... **45,-**
- 1097** 8 Maravedís. 1662. **MADRID. Y.** 2,08 grs. Plateado original. Cal-1427. **EBC**..... **85,-**



1098



1099



1100

- 1098** 16 Maravedís. 1662. **SEVILLA. R.** Anv.: . 4,38 grs. ESCASA ASÍ. Cal-1567. **EBC+/EBC**..... **50,-**
- 1099** 1/2 Real. 1627. **SEGOVIA. P.** 1,40 grs. Acueducto de dos arcos. Pátina irregular oscura en anverso. Cal-1195. **MBC**..... **30,-**
- 1100** Ducatón. 1662. **AMBERES. BRABANTE.** 32,47 grs. AR. RARA EN ESTA CALIDAD. Vanhoudt-642AN; Vi-1250. **MBC+/EBC-**..... **150,-**

## Guerra del Segadors



1101



1102

- 1101** 5 Sous. (1641). **BARCELONA.** 6,26 grs. Según Crusafont Moneda Catalana, el 5 Sous 1641 sitúa ...IVI... en el 3er cuartel con 3 puntos, a diferencia del 1640 situado en el 3er cuartel con anillo. Fecha no visible. Pátina. MUY RARA. Cal-91; Cru.MC-4533. **MBC**..... **250,-**
- 1102** 5 Rals. 1642. **PRINCIPAT. ARGENTONA.** Rev.: ✠AR-GEN-TONA-1642. Anillos en 1er y 4º espacios. 11,66 grs. RARA. Cal-31 mismo ejemplar. **MBC+**..... **800,-**



1103



1104



1105

- 1103** 5 Rals. 1642. LLUÍS XIII. BARCELONA. Anv.: \*LVD.XIII.D.G.(REX).FRAN.ET.CO.BARCINO. Rev.: BARCI-NO CI-VITAS-1642. 11,43 grs. Acuñación floja. Cal-42. (MBC-). 250,-
- 1104** 10 Reales. 1652. LLUÍS XIV. BARCELONA. 2,59 grs. Cifras de la fecha solo visibles en su parte superior. Acuñación algo desplazada. RARA. Cal-27. MBC+. 750,-
- 1105** 5 Rals. (164)1. PRINCIPAT. GIRONA. Rev.: Anillos en 1er y 4º espacios. 11,84 grs. Cal-60; Cru.CG-4602b. (MBC). 250,-

## Carlos II



1106



1107



1108

- 1106** 1/2 Real. 1685. SEGOVIA. B.R. 1,43 grs. MUY ESCASA. Cal-854. MBC. 125,-
- 1107** Croat. 1675. BARCELONA. Anv.: Leyenda CAROL. Rev.: Inicio leyenda con rosa. 2,27 grs. Pátina irregular. Cal-663. EBC-. 40,-
- 1108** Croat. 1693. BARCELONA. 2,66 grs. (Levemente desplazada y repicada en reverso). Pátina irregular oscura. Cal-669. EBC-. 60,-



1109



1110

- 1109** 1 Real. S/F. MALLORCA. 1,85 grs. AR. Pátina oscura. MUY RARA. Cal-No cat; Cru-4915. MBC-. 200,-
- 1110** Ducatón. 1673. AMBERES. BRABANTE. 32,39 grs. Restos de brillo original. RARA ASÍ. Dav-4475; Vti-487. EBC. 300,-

## Carlos III, Pretendiente



1111

**1111** Lote 4 monedas 2 Reales. 1708, 1709, 1710 y 1711. BARCELONA. Cal-24/27. MBC- a MBC+..... 150,-



1112

1113

**1112** 1 Escudo. 1707. MILÁN. 27,60 grs. AR. (Pequeña grieta. Marquitas en anverso). MUY ESCASA. Dav-1380; Vti-7. MBC/MBC+..... 600,-

**1113** Liberación del Sitio de Barcelona. 1 Mayo 1706. GRAN BRETAÑA. Anv.: ANNA D.G.MAG.BR.FRA.ET.HIB.REG. Busto a izquierda. Rev.: BARCELONA.LIB.GALLIS.FVG. Vistas de la ciudad de Barcelona bajo el eclipse del sol. En exergo: I.MAII.MDCCVI. 15,21 grs. AR. Ø 34 mm. (Algo alabeada). Pátina. MBC-..... 50,-

## Felipe V



1114

1115

**1114** 1/2 Real. 1719. CUENCA. J.J. 1,37 grs. PHILIPPUS. Pátina irregular. Cal-1733. EBC..... 30,-

**1115** 2 Reales. 1721. SEGOVIA. 5,88 grs. F tamaño medio. Cal-1401. MBC+..... 50,-



1116



1117

**1116** 2 Reales. 1723. SEGOVIA. F. 5,68 grs. (Levísimo golpecito en gráfila). Cal-1404. **EBC**..... 85,-

**1117** 4 Reales. 1737. MADRID. J.F. 12,73 grs. Cal-1004. **MBC**..... 120,-



1118



1119

**1118** 4 Reales. 1718. SEVILLA. M. 10,92 grs. Final de leyenda anverso GRAT. El 4 invertido. (Leves hojitas en anverso). Bonita pátina de colección. MUY ESCASA. Cal-1147. (**MBC**)..... 150,-

**1119** 8 Reales. 1739. MÉXICO. M.F. 26,84 grs. Columnario. Pátina. Cal-787. **MBC+**..... 200,-



1120



1121

**1120** 8 Reales. 1741. MÉXICO. M.F. 26,85 grs. Columnario. Bonita pátina. Cal-791. **MBC+**..... 180,-

**1121** 8 Reales. 1742. MÉXICO. M.F. 26,92 grs. Columnario. Pátina. Cal-793. **MBC+**..... 150,-



1122



1123

**1122** 8 Reales. 1744. MÉXICO. M.F. 26,80 grs. Columnario. (Leves rayitas de ajuste). Restos de brillo original. Bonita pieza. Cal-797. **EBC/EBC-**..... 220,-

**1123** 8 Reales. 1746. MÉXICO. M.F. 26,81 grs. Columnario. Acuñación póstuma. Pátina oscura e irisada. ESCASA. Cal-801. **MBC**..... 150,-



1124

1125

**1124** 8 Reales. 1718. SEVILLA. M. 22,92 grs. Armas de Borgoña y Austria intercambiadas. Cal-937. (MBC+)..... 250,-

Luis I



**1125** 2 Reales. 1724. SEGOVIA. F. 5,54 grs. RARA ASÍ. Cal-41. EBC-..... 150,-

Fernando VI



1126

1127

**1126** 8 Reales. 1748. MÉXICO. M.F. 26,82 grs. Columnario. (Rayita de ajuste en reverso). Pátina irisada. Cal-323. MBC+..... 150,-

**1127** 8 Reales. 1752. MÉXICO. M.F. 26,86 grs. Columnario. Cal-329. MBC..... 120,-



1128

1129

**1128** 8 Reales. 1754. MÉXICO. M.F. 26,85 grs. Columnario. Dos coronas reales. Pátina. Cal-333. MBC+..... 150,-

**1129** 8 Reales. 1758. MÉXICO. M.M. 27 grs. Columnario. Coronas imperial y real. (Leves rayitas en reverso). Restos de brillo original. Cal-343. MBC/MBC+..... 150,-



1130



1131

**1130** 8 Reales. 1759. MÉXICO. M.M. 26,69 grs. Columnario. Corona imperial y real. (Golpecitos y rayitas). Cal-344. **MBC+**..... 125,-

**1131** 8 Reales. 1758. POTOSÍ. q. 26,56 grs. Pátina irregular. Cal-375. **MBC/MBC+**..... 120,-



1132



1133



1134



1135

**1132** 1/2 Escudo. 1749. MADRID. J.B. 1,74 grs. Cal-245. **MBC**..... 90,-

**1133** 1/2 Escudo. 1754. MADRID. J.B. 1,77 grs. Cal-251. **MBC**..... 90,-

**1134** 1/2 Escudo. 1757. MADRID. J.B. 1,75 grs. Cospel algo doblado. (Golpecito en gráfila). Cal-255. **MBC**..... 80,-

**1135** 1 Escudo. 1755. LIMA. J.M. Encapsulada por PGCS (nº 32684750) como XF 40. RARA. Cal-206. **EBC-**..... 750,-



1136

**1136** 8 Escudos. 1752. LIMA. J. 26,88 grs. Restos de brillo original. ESCASA. Cal-19; XC-578. **MBC+**..... 1.800,-



1137

**1137** 8 Escudos. 1750. SANTIAGO. J. 27,01 grs. Acuñación parcialmente floja, normal en estas piezas. Restos de brillo original. Cal-70; XC-642. **(EBC+)**..... 1.800,-



1138

**1138** Medalla Proclamación. 1746. BARCELONA. Anv.: AMORE REVINCIT. AR. Ø 27 mm. Pátina. He-1. **EBC-**..... 100,-

## Carlos III



1139

1140

1141

- 1139** 1/2 Real. 1762. MÉXICO. M. 1,69 grs. Columnario. Pátina irregular. Cal-1751. **MBC+**..... 50,-
- 1140** 1 Real. 1770. MADRID. P.J. 2,79 grs. Cal-1520. **MBC**..... 30,-
- 1141** 2 Reales. 1765. LIMA. J.M. 6,4 grs. Columnario. Coronas reales. ESCASA. Cal-1259. **MBC+**..... 180,-



1142

1143

- 1142** 2 Reales. 1788. MADRID. M. 5,9 grs. Pátina. Cal-1322. **MBC+**..... 60,-
- 1143** 4 Reales. 1762. GUATEMALA. P. 13,25 grs. Columnario. (Leve grieta). ESCASA. Cal-1045. **MBC/MBC-**..... 180,-



1144

1145

- 1144** 4 Reales. 1761. MADRID. J.P. 13,23 grs. Pieza tipo. Bonita pátina irregular. ESCASA. Cal-1103. **MBC+**..... 100,-
- 1145** 4 Reales. 1776. MADRID. P.J. 13,17 grs. (Leves golpecitos). Pátina irregular. Cal-1108. **MBC-**..... 90,-



1146

- 1146** 8 Reales. 1782. GUATEMALA. P. 26,90 grs. Bonita pátina. Probablemente el mejor ejemplar conocido. MUY RARA. Cal-830. **MBC+/EBC-**..... 2.200,-



1147



1148

**1147** 8 Reales. 1764. LIMA. J.M. 26,92 grs. Columnario. (Acuñación algo floja en parte). Pátina de colección. Cal-840. (MBC+),..... 100,-

**1148** 8 Reales. 1784. LIMA. M.I. 26,90 grs. Brillo original. Bonita pieza. Cal-867. EBC/EBC-,..... 150,-



1149



1150

**1149** 8 Reales. 1762. MÉXICO. M.M. 26,75 grs. Columnario. Pátina irisada. Cal-891. MBC,..... 100,-

**1150** 8 Reales. 1764. MÉXICO. M.F. 26,80 grs. Columnario. Cal-899. MBC+,..... 150,-



1151



1152

**1151** 8 Reales. 1769. MÉXICO. M.F. 26,81 grs. Pátina irregular en reverso provocada por cinta adhesiva. Cal-909. MBC+,..... 125,-

**1152** 8 Reales. 1769. MÉXICO. M.F. 26,80 grs. Columnario. Cal-909. MBC-,..... 110,-



1153



1154

**1153** 8 Reales. 1771. MÉXICO. F.M. 26,97 grs. Columnario. (Rayas de ajuste). Cal-914. MBC+,..... 120,-

**1154** 8 Reales. 1777. MÉXICO. F.M. 26,60 grs. (Oxidaciones limpiadas). Cal-923. (MBC+),..... 40,-





1155



1156

**1155** 8 Reales. 1788. MÉXICO. F.M. 26,74 grs. (Limpiada). Pátina. Cal-942. **MBC**..... 60,-

**1156** 8 Reales. 1776. POTOSÍ. P.R. 26,72 grs. Restos de brillo original. Cal-977. **MBC+/EBC-**..... 90,-



1157



1158



1159

**1157** 8 Reales. 1785. POTOSÍ. P.R. 26,87 grs. Resello Minas Gerais, para circular por Brasil como 960 Reis (KM-240). (Pequeños golpecitos y rayita en anverso). RARA. Cal-992. **MBC**..... 250,-

**1158** 1/2 Escudo. 1760. MADRID. J.P. 1,74 grs. Cal-753. **MBC**..... 90,-

**1159** 1/2 Escudo. 1760. MADRID. J.P. 1,76 grs. (Rayitas). Cal-753. **(MBC)**..... 90,-



1160



1161



1162



1163

**1160** 1/2 Escudo. 1773. MADRID. P.J. 1,75 grs. (Leve golpecito en gráfila). Cal-767. **MBC+**..... 90,-

**1161** 1/2 Escudo. 1783. MADRID. J.D. 1,76 grs. Cal-774. **MBC+**..... 95,-

**1162** 1/2 Escudo. 1783. MADRID. J.D. 1,73 grs. Cal-774. **MBC+**..... 90,-

**1163** 1/2 Escudo. 1786. MADRID. D.V. 1,70 grs. Cal-778. **MBC+**..... 100,-



1164



1165



1166



1167

**1164** 1/2 Escudo. 1786. MADRID. D.V. 1,74 grs. (Pequeña hojita en anverso). Cal-778. **MBC+**..... 90,-

**1165** 1/2 Escudo. 1786. MADRID. D.V. 1,75 grs. (Rayitas en anverso). Cal-778. **(MBC+)**..... 80,-

**1166** 1/2 Escudo. 1787. MADRID. D.V. 1,73 grs. (Leve sobrante de metal a las tres en anverso). Restos de brillo original. Cal-779. **MBC+**..... 100,-

**1167** 1/2 Escudo. 1787. MADRID. D.V. 1,74 grs. Cal-779. **MBC**..... 90,-



1168



1169



1170



1171

- 1168** 1/2 Escudo. 1788. MADRID. M/D.V. 1,65 grs. Cal-782 var. **MBC**..... 90,-
- 1169** 1/2 Escudo. 1778. SEVILLA. C.F. 1,75 grs. Cal-801. **MBC**..... 90,-
- 1170** 1/2 Escudo. 1788. SEVILLA. C. 1,72 grs. (Rayitas de ajuste). Cal-808. **(MBC+)**..... 90,-
- 1171** 2 Escudos. 1763. POPAYÁN. J. 6,69 grs. Busto de Fernando VI. ESCASA. Cal-496. **MBC-**..... 300,-



1172



1173



1174

- 1172** 2 Escudos. 1778. POPAYÁN. S.F. 6,70 grs. Cal-508. **MBC**..... 280,-
- 1173** 2 Escudos. 1786. POPAYÁN. S.F. 6,73 grs. Restos de brillo original. Cal-516. **MBC+**..... 230,-
- 1174** 4 Escudos. 1786. MADRID. D.V. 13,50 grs. Restos de brillo original. Cal-311. **EBC-/EBC**..... 480,-



1175

- 1175** 8 Escudos. 1781. LIMA. M.I. 26,98 grs. (Hoja en anverso). Cal-38; XC-706. **MBC-/MBC**..... 900,-



1176

- 1176** 8 Escudos. 1769. NUEVO REINO. V. 26,97 grs. Único año de este ensayador. El 69 de la fecha grande. (Limpiada). MUY RARA. Cal-170; XC-860. **EBC**..... 4.000,-

## Carlos IV



- 1177** 2 Maravedís. 1801. SEGOVIA. 2,64 grs. ESCASA ASÍ. Cal-1533. **EBC**..... 50,-
- 1178** 8 Maravedís. 1801. SEGOVIA. 11,61 grs. Bonita pieza. Cal-1492. **EBC**..... 45,-
- 1179** 1/4 Real. 1799. NUEVO REINO. 0,79 grs. (Ligeramente descentrada). Cal-1433. **EBC**-..... 95,-



- 1180** 1/4 Real. 1803. POTOSÍ. 0,88 grs. Pátina. Cal-1420. **EBC-/MBC+**..... 75,-
- 1181** 1/2 Real. 1808. MADRID. A.I. 1,39 grs. Brillo original. RARA ASÍ. Cal-1281. **EBC+**..... 120,-
- 1182** 1 Real. 1800. MÉXICO. F.M. 3,32 grs. Pátina irregular. Cal-1146. **MBC+**..... 30,-



- 1183** 2 Reales. 1801. MÉXICO. F.T. 6,72 grs. (Leves golpecitos). Restos de brillo original. Cal-996. **EBC**-..... 40,-
- 1184** 8 Reales. 1797. MADRID. M.F. 27,07 grs. Restos de brillo original. Bonita pieza. MUY ESCASA Y MÁS ASÍ. Cal-668. **MBC+/EBC**-..... 450,-



- 1185** 8 Reales. 1802. MADRID. F.A. 26,99 grs. (Levísimas rayitas de ajuste en anverso y leve golpecito en gráfila del reverso). Ligerá pátina. Cal-673. **MBC+/EBC**-..... 200,-
- 1186** 8 Reales. 1808. MADRID. A.I. 27,09 grs. (Pequeñas grietas en cospel). Restos de brillo original. Bonita pieza. Cal-677. **EBC**..... 300,-



1187



1188

**1187** 8 Reales. 1795. MÉXICO. F.M. 26,91 grs. (Hojitas). Pátina. Cal-689. **MBC+**..... 40,-

**1188** 8 Reales. 1803. MÉXICO. F.T. 26,87 grs. Leves restos de brillo original. Cal-699. **EBC-**..... 60,-



1189



1190

**1189** 8 Reales. 1804. MÉXICO. T.H. 26,85 grs. (Leves oxidaciones. Ligeras rayitas). Cal-701. **(EBC-)**..... 50,-

**1190** 8 Reales. 1808. POTOSÍ. P.J. 26,97 grs. (Pequeñas manchitas). Brillo original. Cal-732. **EBC/EBC+**..... 150,-



1191



1192



1193

**1191** 8 Reales. 1803. SANTIAGO. J.J./F.J. 27,05 grs. (Rayitas). Pátina irregular e irisada. ESCASA. Cal-754. **MBC/MBC+**... 150,-

**1192** 1 Escudo. 1804. MÉXICO. T.H. 3,37 grs. (Dos rayas en anverso y una en reverso). Cal-516. **MBC+**..... 225,-

**1193** 2 Escudos. 1794. MADRID. M.F. 6,75 grs. (Restos de pintura negra en reverso). Cal-328. **MBC+**..... 240,-



1194



1195



1196

**1194** 2 Escudos. 1801. MADRID. F.A./M.F. 6,75 grs. (Levísimas rayitas de ajuste en reverso). Cal-343. **MBC**..... 200,-

**1195** 2 Escudos. 1791. POPAYÁN. S.F. 6,71 grs. Busto de Carlos III. Ordinal IV. (Pequeñas rayitas). MUY ESCASA. Cal-377. **MBC+**..... 300,-

**1196** 2 Escudos. 1793. POPAYÁN. J.F./S.F. 6,73 grs. Restos de brillo original. (Leves rayitas y golpecitos). Cal-379. **EBC-**... 225,-



1197

1198

1199

**1197** 2 Escudos. 1808. SEVILLA. C.N. 6,69 grs. Cal-460. **MBC-/MBC**..... 200,-

**1198** 4 Escudos. 1791. MADRID. M.F. 13,28 grs. (Acuñaación algo floja en anverso). Cal-201. **MBC**..... 440,-

**1199** 4 Escudos. 1795. MADRID. M.F. 13,55 grs. (Rayitas en anverso). Cal-204. **EBC-**..... 395,-



1200

1201

**1200** 8 Escudos. 1794. POPAYÁN. J.F. 26,95 grs. Restos de brillo original. Cal-72; XC-1056. **MBC+/EBC-**..... 850,-

**1201** 8 Escudos. 1805. POPAYÁN. J.T. 27,03 grs. Restos de brillo original. Cal-86; XC-1070. **EBC**..... 950,-



1202

**1202** Medalla Visita de Carlos IV y Mª Luisa. 1802. BARCELONA. Anv.: CAROLI.ET.ALOYSTAE.P.F.AVG.ADVENTVS. Bustos sobrepuestos a derecha. En exergo: BARCINO.FORTVNATA MDCCCII. Rev.: MERCATOR.ET.FABR. CONCORDIA.AT.FIDES. Alegoría de la Industria y el Comercio en pie ante la ciudad sentada. En exergo: VOTO PVBLICO D. S. F. C. 46,88 grs. AR. Ø 46 mm. (Golpecitos). RAH-446; V-193; VQ-14161. **MBC+**..... 50,-

## Infantes de España



1203

**1203** 12 Taris. 1799. FERNANDO DE DOS SICILIAS. PALERMO. J.V.-I. Anv.: FERDINAN.III.D.G.SICIL.ET.HIER.REX. 27,05 grs. AR. C-49a; Vti-132. **MBC/MBC-**..... 120,-

## Ocupación Napoleónica de Catalunya



1204

1205

**1204** 1 Peseta. 1813. BARCELONA. 5,54 grs. (Acuñaación algo floja). Cal-50. **MBC+/EBC-**..... **100,-**

**1205** 5 Pesetas. 1809. BARCELONA. 26,90 grs. Cal-14. **EBC-**..... **240,-**



1206

1207

**1206** 5 Pesetas. 1810. BARCELONA. 26,83 grs. Acuñaación algo floja, normal en estas piezas. (Ínfimas hojitas). Cal-15. **(MBC+)**..... **240,-**

**1207** 5 Pesetas. 1813. BARCELONA. 26,88 grs. (Levisíma rotura de cuño en anverso y leves oxidaciones). Bonita pátina irregular de monetario antiguo. Brillo original subyacente. BUEN EJEMPLAR. RARA ASÍ. Cal-21. **SC**..... **2.000,-**



1208

**1208** 20 Pesetas. 1812. BARCELONA. 6,70 grs. Cal-4. **MBC+**..... **600,-**



## Jose Napoleón



1209

1210

**1209** 20 Reales. 1809. MADRID. A.I. 26,85 grs. Brillo original. Cal-24. **EBC**..... **250,-**

**1210** 20 Reales. 1809. MADRID. A.I. 26,71 grs. (Dos rayitas en anverso y leve hojita saltada en reverso). Ligera pátina irregular e irisada. Cal-24. **MBC**..... **100,-**



1211



1212



**1211** 20 Reales. 1810. MADRID. A.I. 27,07 grs. Águila grande. (Golpecitos y plata mal batida en anverso). Restos de pátina. Cal-25. (EBC-/EBC)..... 180,-

**1212** 8 Reales. 1809. MADRID. O.G. 26,68 grs. Bonita pátina irregular de monetario antiguo. Cal-33. MBC+..... 250,-



1213

**1213** 80 Reales. 1809. MADRID. A.I. 6,83 grs. (Leve hojita en reverso). Acuñación algo floja en parte. Cal-7. MBC+..... 450,-

## Fernando VII



1214



1215



1216

**1214** 1 Quarto. 1818. CARACAS. 2,12 grs. AE. ESCASA. Cal-1510. MBC..... 60,-

**1215** 1/2 Real. 1818. MÉXICO. J.J. 1,67 grs. Restos de brillo original y ligera pátina irregular. ESCASA ASÍ. Cal-1350. EBC-..... 40,-

**1216** Medalla Proclamación valor 1 Real. 1808. GUATEMALA. 3,45 grs. AR. Ø 20 mm. Leyenda FERDIN. (Golpecitos en canto). Ligera pátina irisada en reverso. ESCASA. Cal-1108; He-16. MBC+..... 50,-



1217



1218

**1217** 1 Real. 1809. MÉXICO. T.H. 3,35 grs. Acuñación algo floja en reverso. Pátina irregular e irisada de monetario antiguo en anverso y restos de brillo original en reverso. BONITA PIEZA. Cal-1161. EBC+..... 60,-

**1218** 2 Reales. 1811. SANTIAGO. F.J. 6,71 grs. Busto Almirante. Pátina irisada de monetario antiguo en anverso. ESCASA Y MÁS ASÍ. Cal-1017. MBC+..... 100,-



1219



1220

**1219** 4 Reales. 1810. LIMA. J.P. 12,92 grs. Busto indígena. Acuñación floja en parte, normal en esta pieza. (Leves rayitas). Pátina irregular e irisada de monetario antiguo. ESCASA. Cal-738. **MBC/MBC-**..... 150,-

**1220** 4 Reales. 1811. VALENCIA. S.G. 13,50 grs. Cal-830. **MBC+**..... 100,-



1221



1222

**1221** 1 Duro. 1808. GIRONA. 26,44 grs. Punzonada algo floja en reverso. Cal-428. **MBC+**..... 100,-

**1222** 1 Duro. 1808. GIRONA. 26,13 grs. Cal-428. **MBC+**..... 100,-



1223



1224

**1223** 8 Reales. 1818. GUATEMALA. M. 26,96 grs. (Pequeñas grietas en canto). Brillo original. Cal-467. **EBC**..... 120,-

**1224** 8 Reales. 1811. LIMA. J.P. 26,46 grs. Busto indígena. Cal-476. **MBC**..... 120,-



1225



1226

**1225** 8 Reales. 1814. MADRID. G.J. 26,90 grs. Brillo original. BONITA PIEZA. RARA EN ESTA CALIDAD. Cal-503. **EBC+**..... 350,-

**1226** 20 Reales. 1821. MADRID. S.R. 26,85 grs. (Leves concreciones en anverso). Restos de brillo original en reverso. RARA. Cal-515. **MBC+/EBC**..... 900,-





1227



1228

**1227** 20 Reales. 1822. MADRID. S.R. 26,92 grs. (Rayitas). Pátina irregular e irisada de monetario antiguo. ESCASA. Cal-516. **MBC**..... 140,-

**1228** 20 Reales. 1823. MADRID. S.R. 26,82 grs. Acuñación algo floja, normal en esta pieza. Pátina. Cal-517. **(MBC)**..... 130,-



1229



1230

**1229** 30 Sous. 1808. MALLORCA. 26,66 grs. Cal-522. **MBC+**..... 150,-

**1230** 30 Sous. 1808. MALLORCA. 26,84 grs. (Leves rayitas). Pátina. Cal-522. **MBC+**..... 150,-



1231



1232

**1231** 30 Sous. 1808. MALLORCA. 26,61 grs. Nombre del rey dentro de rectángulo incuso. (Leve rayita en reverso). Cal-524. **MBC+**..... 150,-

**1232** 30 Sous. 1808. MALLORCA. 26,70 grs. Nombre del rey dentro de rectángulo incuso. Cal-524. **MBC+**..... 150,-



1233



1234

**1233** 30 Sous. 1808. MALLORCA. 26,46 grs. Cospel octogonal. ESCASA. Cal-519. **MBC+**..... 280,-

**1234** 30 Sous. 1808. MALLORCA. 26,60 grs. Cospel octogonal. (Golpecito en canto). ESCASA. Cal-519. **MBC+**..... 250,-



1235



1236



**1235** 30 Sous. 1821. MALLORCA. Rev.: SALUS POPULI. 26,56 grs. Cal-525. **MBC+**..... 120,-

**1236** 30 Sous. 1821. MALLORCA. Rev.: SALVS POPVLI. 26,78 grs. Cal-525. **MBC+**..... 120,-



1237



1238



**1237** 5 Pesetas. 1823. MALLORCA. 26,76 grs. Final de leyenda CONST. Acuñación floja, normal en esta pieza. (Grafiti en anverso). Cal-531. **MBC+**..... 100,-

**1238** 5 Pesetas. 1823. MALLORCA. Anv.: REY D. ESPAN. E YND. 26,87 grs. Acuñación parcialmente floja, normal en esta pieza. (Rayitas). Cal-533. **MBC-**..... 100,-



1239



1240



**1239** 8 Reales. 1809. MÉXICO. T.H. 26,97 grs. Brillo original. BELLO EJEMPLAR. RARA ASÍ. Cal-539. **EBC/EBC+**..... 250,-

**1240** 8 Reales. 1809. MÉXICO. T.H. 26,96 grs. Bonita pátina. Restos de brillo original. Cal-539. **EBC**..... 220,-



1241



1242



**1241** 8 Reales. 1824. POTOSÍ. P.J. 27,09 grs. Pátina. Cal-614. **MBC+**..... 80,-

**1242** 8 Reales. 1816. SANTIAGO. F.J. 26,95 grs. RARA. Cal-632. **MBC/MBC+**..... 250,-



1243



1244



**1243** 8 Reales. 1808. SEVILLA. C.N. 26,78 grs. Pátina de monetario antiguo en anverso. Cal-634. **MBC**..... 140,-

**1244** 8 Reales. 1809. SEVILLA. C.N. 26,25 grs. (Rayas de limpieza). Cal-635. **MBC**..... 100,-



1245



1246



**1245** 8 Reales. 1818. SEVILLA. C.J. 26,56 grs. Pátina irregular e irisada de monetario antiguo. Cal-642. **MBC/MBC+**..... 100,-

**1246** 5 Pesetas. 1809. TARRAGONA. Cero de la fecha 1809 pequeño. Escudo ancho. (Pequeños golpecitos). Restos de brillo original. Cal-653. **EBC**..... 250,-



1247



1248



1249



1250

**1247** 5 Pesetas. 1809. TARRAGONA. 26,20 grs. Cero de la fecha pequeño con apéndice inferior 1809. Escudo ancho y corto. Parte inferior corona plana. Pátina. Cal-653. **MBC+/MBC**..... 150,-

**1248** 1/2 Escudo. 1817. MADRID. G.J. 1,77 grs. Acuñación algo floja en reverso. Restos de brillo original. Cal-360. **EBC-**..... 110,-

**1249** 1/2 Escudo. 1817. MADRID. G.J. 1,75 grs. Cal-360. **MBC**..... 80,-

**1250** 2 Escudos. 1813. MADRID. G.J. 6,70 grs. (Hojita en anverso). ESCASA. Cal-207. **MBC**..... 260,-



1251



1252



1253



**1251** 2 Escudos. 1818/6. SEVILLA. C.J. 6,77 grs. Cal-260 var. sobrefecha. **MBC**..... 220,-

**1252** 2 Escudos. 1820. SEVILLA. C.J. Variante leyenda anverso FERDIN.VII.D.R. en lugar de D.G. Encapsulado por PCGS (nº 29359772) como AU55. (Leves golpecitos). MUY RARA. Cal-263. **EBC**..... 800,-

**1253** 2 Escudos. 1833. SEVILLA. J.B. 6,76 grs. Cal-277. **MBC**..... 220,-



1254



1255

**1254** 4 Escudos. 1819. MADRID. G.J. 13,44 grs. (Hojita en anverso). Pleno brillo original. Bonita pieza, parece PROOF. RARA ASÍ. Cal-149. SC-..... 550,-

**1255** 8 Escudos. 1817. GUATEMALA. M. 26,97 grs. Restos de brillo original. RARA. Cal-11; XC-1209. EBC-/EBC..... 2.200,-



1256



1257

**1256** 8 Escudos. 1813. LIMA. J.P. 27 grs. Busto pequeño. (Hojitas en reverso). Brillo original. Bonita pieza. ESCASA. Cal-19; XC-1218. EBC..... 1.200,-

**1257** 8 Escudos. 1818. NUEVO REINO. J.F. 27,03 grs. Busto de Carlos IV. (Pequeños golpecitos). Cal-109; XC-1336. MBC..... 750,-



1258



1259

**1258** 8 Escudos. 1819. NUEVO REINO. J.F. 27,09 grs. Busto de Carlos IV. Cal-110; XC-1337. MBC..... 750,-

**1259** 8 Escudos. 1809. SANTIAGO. 26,82 grs. (Hojitas en anverso, normal en estas piezas con busto Almirante). Restos de brillo original. ESCASA. Cal-113; XC-1343. EBC-/EBC..... 1.200,-

## Isabel II



1260

**1260** 3 Cuartos. 1839. BARCELONA. 7,31 grs. BUEN EJEMPLAR. ESCASA EN ESTA CONSERVACIÓN. Cal-706. EBC..... 50,-



1261

**1261** 1 Céntimo de Escudo. 1867. (PARÍS). O.M. 2,50 grs. Br. PRUEBA DE PRESENTACIÓN. Sin marca de ceca. ESSAI - BRONZE en reverso. MUY RARA. Cayón-16612. SC..... 2.200,-



1262



1263



1264

**1262** 1 Real. 1850. SEVILLA. R.D. 1,39 grs. Segundo busto. Cal-431. EBC+..... 80,-

**1263** 1 Real. 1863. SEVILLA. 1,31 grs. Restos de brillo original. Cal-443. SC..... 90,-

**1264** 4 Reales. 1864. MADRID. 5,09 grs. Brillo original. Pátina. BONITA PIEZA. Cal-310. SC-..... 150,-



1265



1266

**1265** 10 Reales. 1854. BARCELONA. 12,87 grs. (Ligeras rayitas y golpecitos). Cal-209. MBC+..... 70,-

**1266** 10 Reales. 1854. MADRID. 12,90 grs. (Leves golpecitos en anverso). Ligera pátina y brillo original. Cal-224. EBC+..... 300,-



1267



1268

**1267** 10 Reales. 1858. MADRID. 12,80 grs. (Rayitas). Cal-227. MBC+..... 100,-

**1268** 10 Reales. 1860. MADRID. 12,80 grs. Cal-229. EBC-..... 100,-



1269



1270

**1269** 10 Reales. 1852. SEVILLA. 12,96 grs. (Leves golpecitos). Ligera pátina irisada en anverso. Cal-238. MBC+..... 50,-

**1270** 1 Escudo. 1867. MADRID. (Levísimos golpecitos en canto). Cal-253. MBC+..... 40,-



1271



1272

**1271** 20 Reales. 1838. MADRID. C.L. 26,92 grs. Acuñación algo floja en parte. Pátina irregular e irisada de monetario antiguo. ESCASA. Cal-163. **MBC/MBC+**..... **250,-**

**1272** 20 Reales. 1850. MADRID. C.L. 25,87 grs. Ligera pátina. Cal-170. **MBC**..... **75,-**



1273



1274

**1273** 20 Reales. 1851. MADRID. 26,06 grs. (Leves golpecitos). Pátina irregular e irisada de monetario antiguo. Cal-172. **MBC+**..... **70,-**

**1274** 20 Reales. 1854. MADRID. 25,80 grs. Brillo original. Bonita pieza. Cal-174. **EBC**..... **300,-**



1275



1276

**1275** 20 Reales. 1855. MADRID. 25,90 grs. (Marquitas). Cal-175. **MBC/MBC+**..... **90,-**

**1276** 20 Reales. 1858. MADRID. 25,86 grs. (Leve rayita en anverso). Pátina irregular e irisada de monetario antiguo. Cal-180. **MBC+**..... **70,-**



1277



1278

**1277** 20 Reales. 1860. MADRID. 25,85 grs. (Rayitas y pequeños golpecitos en gráfila). Pátina. Restos de brillo original. Cal-182. **MBC+**..... **90,-**

**1278** 20 Reales. 1861. MADRID. 25,80 grs. (Leves golpecitos en canto. Limpiada). Cal-183. **(EBC-)**..... **90,-**



1279



1280

**1279** 20 Reales. 1852. SEVILLA. 25,75 grs., ESCASA. Cal-191. **MBC**..... 120,-

**1280** 20 Reales. 1855. SEVILLA. 25,77 grs. (Rayitas). Bonita pátina. Cal-193. **(MBC+)**..... 120,-



1281



1282

**1281** 20 Reales. 1856. SEVILLA. 25,90 grs. (Leves golpecitos). ESCASA. Cal-194. **EBC-**..... 300,-

**1282** 2 Escudos. 1867. MADRID. 25,81 grs. (Pequeños golpecitos). Restos de brillo original. Cal-204. **EBC-/EBC**..... 165,-



1283



1284



1285

**1283** 2 Escudos. 1867. MADRID. 26,02 grs. (Pequeños golpecitos). Cal-204. **MBC+**..... 70,-

**1284** 4 Escudos. 1866. MADRID. 3,40 grs. Cal-109. **MBC+**..... 110,-

**1285** 4 Escudos. 1866. MADRID. 3,42 grs. Cal-109. **MBC+**..... 100,-



1286



1287



1288



1289

**1286** 4 Escudos. 1867. MADRID. 3,35 grs. AU. Restos de brillo original. Cal-111. **EBC/EBC+**..... 120,-

**1287** 4 Escudos. 1867. MADRID. 3,36 grs. Cal-111. **MBC**..... 100,-

**1288** 80 Reales. 1838. BARCELONA. P.S. Anv.: Final leyenda: CONSTITUCIÓN. 6,75 grs. Restos de brillo original. Cal-52. **EBC-**..... 225,-

**1289** 80 Reales. 1839. BARCELONA. P.S. 6,71 grs. Leyenda abierta. Punta del busto sobre la T de CONST. (Leves rayitas). Restos de brillo original. Cal-55. **EBC-/EBC**..... 220,-



1290



1291



1292

- 1290** 80 Reales. 1842. BARCELONA. C.C. 6,74 grs. (Golpecito en canto). Cal-60. **MBC+**..... 220,-
- 1291** 80 Reales. 1846. BARCELONA. P.S. 6,74 grs. Restos de brillo original. Cal-64. **EBC-**..... 200,-
- 1292** 80 Reales. 1845. SEVILLA. R.D. 6,64 grs. Cal-96. **MBC+**..... 225,-



1293



1294



1295

- 1293** 100 Reales. 1860. MADRID. 8,39 grs. Restos de brillo original. Cal-25. **EBC**..... 275,-
- 1294** 100 Reales. 1861. MADRID. 8,39 grs. Restos de brillo original. Cal-26. **EBC-**..... 225,-
- 1295** 100 Reales. 1862. MADRID. 8,31 grs. (Pequeños golpecitos). Cal-27. **MBC**..... 240,-



1296



1297



1298

- 1296** 100 Reales. 1863. MADRID. 8,41 grs. Cal-28. **EBC-**..... 250,-
- 1297** 100 Reales. 1864. MADRID. 8,38 grs. (Leves golpecitos en gráfila del anverso). Cal-29. **EBC-/EBC**..... 275,-
- 1298** 100 Reales. 1856. SEVILLA. 8,40 grs. Brillo original. RARÍSIMA Y MÁS EN ESTA CALIDAD. Cal-34. **EBC+**..... 2.000,-



1299



1300

- 1299** 10 Escudos. 1868 (\*18-68). MADRID. 8,42 grs. Brillo original. Cal-47. **EBC+**..... 240,-
- 1300** 10 Escudos. 1868 (\*18-68). MADRID. 8,35 grs. (Pequeños golpecitos). Restos de brillo original. Cal-47. **EBC-/EBC+**..... 250,-



## Gobierno Provisional y I República



1301

- 1301** 5 Céntimos. 1870. BARCELONA. O.M. **EBC/EBC+**..... 50,-





1302



1303

**1302** 10 Céntimos. 1870. BARCELONA. O.M. Restos de brillo y color originales. SC-..... 120,-

**1303** 20 Céntimos. 1870 (\*7-0). S.N.-M. 0,96 grs. MUY ESCASA. EBC-..... 700,-



1304



1305



1306

**1304** 20 Céntimos. 1870 (\*7-0). S.N.-M. MUY ESCASA. MBC+..... 600,-

**1305** Lote 2 monedas 50 Céntimos. 1869 (\*6-9) y 1870 (\*7-0). S.N.-M. (Limpiadas en anverso). A EXAMINAR. MBC a MBC+..... 60,-

**1306** 50 Céntimos. 1870 (\*7-0). S.N.-M. MBC/MBC+..... 60,-



1307



1308



1309

**1307** 1 Peseta. 1869. S.N.-M. Leyenda GOBIERNO PROVISIONAL. Pleno brillo original. BONITA PIEZA. RARA ASÍ. SC..... 600,-

**1308** 1 Peseta. 1869. S.N.-M. Leyenda GOBIERNO PROVISIONAL. Brillo original. BONITA PIEZA. RARA ASÍ. EBC+..... 300,-

**1309** 1 Peseta. 1869. S.N.-M. Leyenda GOBIERNO PROVISIONAL. (Leves rayitas en anverso). Pátina. EBC-/EBC..... 150,-



1310



1311

**1310** 1 Peseta. 1869 (\*18-69). S.N.-M. Leyenda ESPAÑA. Restos de brillo original. RARA ASÍ. EBC-..... 500,-

**1311** 1 Peseta. 1870 (\*18-70). S.N.-M. (Ínfimo golpecito en gráfila). Restos de brillo original. RARA ASÍ. EBC..... 500,-



1312



1313

**1312** 1 Peseta. 1870 (\*18-73). D.E.-M. Metal poroso. MBC+..... 130,-

**1313** 2 Pesetas. 1869 (\*18-69). S.N.-M. (Rayitas). Restos de brillo original. EBC/EBC-..... 350,-



1314



1315

**1314** 2 Pesetas. 1870 (\*18-70). S.N.-M. (Leves rayitas de limpieza). Restos de brillo original. EBC..... 300,-

**1315** 2 Pesetas. 1870 (\*18-74). D.E.-M. (Ínfimos golpecitos en gráfila). Pleno brillo original. BONITA PIEZA. SC-..... 450,-



1316

**1316** 5 Pesetas. 1869 (\*18-\_\_). S.N.-M. 25,23 grs. Segunda estrella anepígrafa. Mítica pieza de la Numismática Española. Certificado de Autenticidad expedido por Juan Cayón el 20 de noviembre de 2018, en el que consta que se trata de una pieza original reacuñada con cuños originales pero algo gastados. (Pequeña grieta en canto. Leves rayitas en anverso). Pleno brillo original. RARÍSIMA. Cy-17436. EBC+..... 15.000,-



1317



1318



**1317** 5 Pesetas. 1870 (\*18-70). S.N.-M. (Rayitas en reverso. Pequeños golpecitos en canto). Restos de brillo original. EBC..... 250,-

**1318** 5 Pesetas. 1870 (\*18-70). S.N.-M. (Rayitas). Restos de brillo original. EBC-..... 60,-



1319



1320



**1319** 5 Pesetas. 1870 (\*18-70). S.N.-M. Restos de brillo original. MBC+..... 60,-

## Revolución Cantonal

**1320** 5 Pesetas. 1873. CARTAGENA. Anv.: 95 perlas. Rev.: 100 perlas. 29,01 grs. Anverso y reverso no coincidentes. Tipo Moneda. Pátina. Al-23. EBC-..... 200,-



1321



1322



**1321** 5 Pesetas. 1873. CARTAGENA. Anv.: 90 perlas. Rev.: 86 perlas. 28,82 grs. Anverso y reverso no coincidente. Tipo moneda. Pátina irregular. Al-24. **EBC-**..... 250,-

**1322** 5 Pesetas. 1873. CARTAGENA. Anv.: 90 perlas. Rev.: 86 perlas. 28,70 grs. Anverso y reverso no coincidente. Tipo moneda. Acuñación floja en parte. Ligera pátina irregular en reverso. Al-24. **MBC/EBC-**..... 170,-



1323



1324



1325



**1323** 5 Pesetas. 1873. CARTAGENA. Anv.: 90 perlas. Rev.: 86 perlas. 26,48 grs. Anverso y reverso no coincidentes. Tipo Moneda. Al-24. **MBC+**..... 150,-

**1324** 5 Pesetas. 1873. CARTAGENA. Anv.: 85 perlas. Rev.: 80 perlas. 27,71 grs. Anverso y reverso coincidentes. Tipo Medalla. (Rayitas). Pátina. Al-25. **MBC+**..... 150,-

**1325** 5 Pesetas. 1873. CARTAGENA. Anv.: 85 perlas. Rev.: 100 perlas. 27,74 grs. Anverso y reverso coincidentes. Tipo Medalla. MUY ESCASA. Al-27. **MBC+**..... 240,-

## Amadeo I



1326



**1326** 5 Pesetas. 1871 (\*18-71). S.D.-M. Restos de brillo original. Bonita pieza. **EBC**..... 300,-



1327

1328

**1327** 5 Pesetas. 1871 (\*18-71). S.D.-M. (Levísimos golpecitos en anverso). Brillo original, bonita pieza. EBC+/SC-.....160,-

**1328** 5 Pesetas. 1871 (\*18-71). S.D.-M. (Pequeños golpecitos). Restos de brillo original. EBC-.....40,-



1329

1330

**1329** 5 Pesetas. 1871 (\*18-73). D.E./S.D.-M. Corrección de ensayadores solo visible en la parte superior izquierda de la E. (Golpecitos en canto). MBC.....90,-

**1330** 5 Pesetas. 1871 (\*18-74). D.E.-M. (Manchitas, ligeras rayitas y golpecito en gráfila del reverso). Restos de brillo original. EBC.....60,-

## Carlos VII, Pretendiente



1331

1332

**1331** 10 Céntimos. 1875. BRUSELAS. Anverso y reverso coincidentes. Tipo medalla. EBC/EBC-.....150,-

**1332** 10 Céntimos. 1875. BRUSELAS. Anverso y reverso coincidentes. Tipo medalla. Restos de brillo y color originales. EBC/EBC-.....90,-

Beethoven 13, 08021 Barcelona | Tel. (34) 93 201 87 33

[www.soleryllach.com](http://www.soleryllach.com)

**LIBROS ANTIGUOS.**  
MANUSCRITOS Y MAPAS

## Alfonso XII



1333



1334

**1333** 5 Céntimos. 1877. BARCELONA. O.M. Color y brillo originales. Bonita pátina irisada. SC/SC-..... 150,-

**1334** 5 Céntimos. 1878. BARCELONA. O.M. Color y brillo originales. SC..... 150,-



1335



1336

**1335** 10 Céntimos. 1877. BARCELONA. O.M. Restos de brillo y color originales. Bonita pieza. SC..... 120,-

**1336** 10 Céntimos. 1878. BARCELONA. O.M. (Pequeños sobrantes de metal en anverso). Color y brillo originales. SC..... 120,-



1337



1338

**1337** 10 Céntimos. 1878. BARCELONA. O.M. Restos de brillo y color originales. Bonita pieza. SC..... 120,-

**1338** 10 Céntimos. 1879. BARCELONA. O.M. Restos de brillo y color originales. SC-..... 130,-



1339



1340



1341

**1339** 10 Céntimos. 1879. BARCELONA. O.M. (Leves golpecitos en canto). EBC..... 30,-

**1340** 50 Céntimos. 1880 (\*8-0). M.S.-M. Brillo original. SC..... 80,-

**1341** 50 Céntimos. 1885 (\*8-6). M.S.-M. EBC/EBC-..... 30,-



1342



1343



1344

**1342** 10 Centavos de Peso. 1880. MANILA. MUY RARA. MBC-..... 750,-

**1343** 10 Centavos de Peso. 1882/1. MANILA. RARA RECTIFICACIÓN DE FECHA. VS-No cat. MBC+/MBC..... 50,-

**1344** 1 Peseta. 1876 (\*18-76). D.E.-M. Pátina. ESCASA EN ESTA CALIDAD. EBC/EBC-..... 225,-



1345



1346



1347

**1345** 1 Peseta. 1881 (\*18-81). M.S.-M. (Rayita en anverso). MBC+..... 90,-

**1346** 1 Peseta. 1882 (\*18-82). M.S.-M. Restos de brillo original. EBC-..... 180,-

**1347** 1 Peseta. 1883 (\*18-83). M.S.-M. Pleno brillo original. BELLO EJEMPLAR. SC..... 650,-



1348



1349



1350

**1348** 1 Peseta. 1885 (\*18-85). M.S.-M. Brillo original. BONITA PIEZA. RARA ASÍ. SC..... 1.100,-

**1349** 1 Peseta. 1885 (\*18-86). M.S.-M. Pleno brillo original. MAGNÍFICA PIEZA. SC..... 850,-

**1350** 1 Peseta. 1885 (\*18-86). M.S.-M. MBC+..... 120,-



1351



1352

**1351** 20 Centavos de Peso. 1883. MANILA. ESCASA ASÍ. MBC+..... 100,-

**1352** 2 Pesetas. 1882 (\*18-82). M.S.-M. Brillo original. EBC/EBC+..... 225,-



1353

**1353** 5 Pesetas. 1875 (\*18-75). D.E.-M. (Rayitas). EBC..... 80,-



1354

1355

**1354** 5 Pesetas. 1875 (\*18-75). D.E.-M. Variante fondo del pabellón de la oreja rayado. (Rayitas. Oxidaciones limpiadas y manchitas). Restos de brillo original. VS-81.1. (EBC)..... 60,-

**1355** 5 Pesetas. 1876 (\*18-76). D.E.-M. (Leves rayitas de limpieza). Pleno brillo original. EBC..... 120,-



1356

1357

**1356** 5 Pesetas. 1876 (\*18-76). D.E.-M. (Limpiada). Restos de brillo original. (EBC-)..... 60,-

**1357** 5 Pesetas. 1877 (\*18-77). D.E.-M. EBC-..... 30,-



1358

1359

**1358** 5 Pesetas. 1878 (\*18-78). D.E.-M. (Levisimos golpecitos en anverso). Brillo original, bonita pieza. SC-..... 140,-

**1359** 5 Pesetas. 1878 (\*18-78). E.M.-M. Restos de brillo original. EBC-..... 90,-



1360

1361

**1360** 5 Pesetas. 1878 (\*18-78). E.M./D.E.-M. Rectificación de ensayadores visible en la parte derecha de la E y superior de la M. (Levisimos golpecitos en canto). Restos de brillo original. VS-85.1. EBC-..... 90,-

**1361** 5 Pesetas. 1879 (\*18-79). E.M.-M. (Leves golpecitos). Restos de brillo original. ESCASA ASÍ. EBC-/EBC..... 225,-



1362



1363



**1362** 5 Pesetas. 1879 (\*18-79). E.M.-M. (Levísimas rayitas de limpieza). Restos de brillo original. EBC-..... 90,-

**1363** 5 Pesetas. 1881 (\*18-81). M.S.-M. (Pequeños golpecitos). ESCASA ASÍ. MBC+/EBC-..... 130,-



1364



1365



**1364** 5 Pesetas. 1882/1 (\*18-82/1). M.S.-M. Rectificación de fecha visible en la parte inferior central del 2. (Levísimas rayitas de limpieza). Pátina dorada. Brillo original. Bonita pieza. EBC+..... 120,-

**1365** 5 Pesetas. 1883 (\*18-83). M.S.-M. (Insignificantes rayitas en anverso). Brillo original. MAGNÍFICA PIEZA. SC..... 500,-



1366



1367



**1366** 5 Pesetas. 1883 (\*18-83). M.S.-M. (Limpiada. Rayitas). (MBC+)..... 35,-

**1367** 5 Pesetas. 1884 (\*18-84). M.S./D.E.-M. Rectificación de ensayadores visible en la parte superior izquierda de la S. (Marquitas en anverso y pequeños golpecitos en canto). Brillo original. VS-90.1. EBC+..... 350,-



1368



1369



**1368** 5 Pesetas. 1884 (\*18-84). M.S.-M. (Leves rayitas). Restos de brillo original. EBC-..... 50,-

**1369** 5 Pesetas. 1885 (\*18-85). M.S.-M. (Levísimas rayitas). Bonita pátina irisada en anverso. Brillo original. BELLO EJEMPLAR. RARA ASÍ. SC-..... 650,-





1370

1371

**1370** 5 Pesetas. 1885 (\*18-85). M.S./D.E.-M. Rectificación de ensayadores muy visible. (Leves rayitas). Pátina y pleno brillo original. Bonita pieza. RARA ASÍ. VS-91.2. **SC-/SC**..... **650,-**

**1371** 5 Pesetas. 1885 (\*18-85). M.S./D.E.-M. Rectificación de ensayadores visible en la parte superior de la M y superior izquierda de la S. (Zona de plata agria en anverso). Restos de brillo original. VS-91.2. **(EBC)**..... **90,-**



1372

1373

**1372** 5 Pesetas. 1885 (\*18-86). M.S.-M. Brillo original. BONITA PIEZA. RARA ASÍ. **SC-**..... **300,-**

**1373** 5 Pesetas. 1885 (\*18-86). M.S.-M. (Rayitas). Brillo original. **EBC/EBC+**..... **150,-**



1374

1375

**1374** 5 Pesetas. 1885 (\*18-87). M.S.-M. (Leves rayitas. Limpiada). Restos de brillo original. **EBC**..... **80,-**

**1375** 5 Pesetas. 1885 (\*18-87). M.P.-M. Ligera pátina. **MBC+/EBC-**..... **35,-**



1376

1377

1378

**1376** 25 Pesetas. 1876 (\*18-76). D.E.-M. (Pequeños golpecitos). **EBC-/MBC+**..... **235,-**

**1377** 25 Pesetas. 1877 (\*18-77). D.E.-M. Brillo original. **EBC+**..... **220,-**

**1378** 25 Pesetas. 1878 (\*18-78). E.M.-M. **EBC-**..... **220,-**



- 1379** 25 Pesetas. 1879 (\*18-79). E.M.-M. Restos de brillo original. EBC..... 220,-
- 1380** 25 Pesetas. 1880 (\*18-80). M.S.-M. (Leves golpecitos en anverso). Restos de brillo original. EBC+..... 240,-
- 1381** 25 Pesetas. 1881 (\*18-81). M.S.-M. (Levisimas rayitas). Brillo original. EBC+..... 240,-



- 1382** 25 Pesetas. 1882/1 (\*18-82). M.S.-M. Sobrefecha muy visible en parte central del 2. Acuñación floja parcial en reverso. (Leves golpecitos y rayitas). VS-111.1. EBC..... 350,-
- 1383** 25 Pesetas. 1883 (\*18-83). M.S.-M. (Levisimos golpecitos). Brillo original. SC..... 325,-
- 1384** 25 Pesetas. 1884 (\*18-84). M.S.-M. (Pequeña hojita en anverso). EBC..... 300,-



- 1385** 25 Pesetas. 1885 (\*18-85). M.S.-M. Brillo original. MUY ESCASA. SC-..... 1.400,-
- 1386** 25 Pesetas. 1885 (\*18-86). M.S.-M. (Golpecito en canto). RARA. MBC+..... 3.950,-

## Alfonso XIII



- 1387** 1 Céntimo. 1906 (\*6). S.M.-V. Brillo y color originales. RARA Y MÁS EN ESTA CALIDAD. SC..... 750,-
- 1388** 1 Céntimo. 1911 (\*1). P.C.-V. EBC+..... 60,-
- 1389** 5 Centavos de Peso. 1896. PUERTO RICO. P.G.-V. 1,13 grs. EBC-/EBC..... 50,-



1390



1391



1392

- 1390** 25 Céntimos. 1927. P.C.-S. 7,14 grs. Ni. ERROR sin perforación central. RARÍSIMA. Vermonedas-272. SC..... 800,-
- 1391** 50 Céntimos. 1889 (\*8-9). M.P.-M. (Levísimos golpecitos en anverso y leves concreciones en reverso). Pátina irregular e irisada de monetario antiguo en anverso. EBC..... 60,-
- 1392** 50 Céntimos. 1892 (\*2-2). P.G.-M. (Leves rayitas). (EBC)..... 75,-



1393



1394



1395



1396

- 1393** 50 Céntimos. 1892/89 (\*8/9-2). P.G.-M. VS-141.6. MBC..... 40,-
- 1394** 50 Céntimos. 1894 (\*9-4). P.G.-V. EBC+..... 40,-
- 1395** 50 Céntimos. 1896 (\*9-6). P.G.-V. Pátina irregular e irisada de monetario antiguo en anverso. SC..... 50,-
- 1396** 10 Centavos de Peso. 1896. PUERTO RICO. P.G.-V. MBC+/MBC..... 50,-



1397



1398



1399

- 1397** 1 Peseta. 1891 (\*18-91). P.G.-M. Restos de brillo original. Bonita pieza. EBC..... 180,-
- 1398** 1 Peseta. 1893 (\*18-93). P.G.-L. (Rayita en anverso). Pátina. Restos de brillo original. SC-..... 540,-
- 1399** 1 Peseta. 1893 (\*18-93). P.G.-L. EBC..... 250,-



1400



1401



1402

- 1400** 1 Peseta. 1894 (\*18-94). P.G.-V. (Pequeños golpecitos en gráficas). Pátina irregular e irisada de monetario antiguo en anverso. BUEN EJEMPLAR. EBC..... 300,-
- 1401** 1 Peseta. 1896 (\*18-96). P.G.-V. (Acuñaación defectuosa en escudo del reverso). Brillo original. SC-..... 75,-
- 1402** 1 Peseta. 1899 (\*18-99). S.G.-V. (Levísimo golpecito). Restos de brillo original. EBC+..... 40,-



1403



1404

- 1403** 1 Peseta. 1900 (\*19-00). S.M.-V. Brillo original. Bonita pieza. SC..... 65,-
- 1404** 1 Peseta. 1904 (\*19-04). S.M.-V. Variante cero partido en la segunda estrella Ø4. Restos de brillo original. AI-158.VH1; HG-77a. EBC..... 75,-



1405



1406



1407

- 1405** 1 Peseta. 1901 (\*19-01). S.M.-V. (Levísimos golpecitos en anverso). SC-/SC..... 90,-
- 1406** 2 Pesetas. 1889 (\*18-89). M.P.-M. (Pequeños golpecitos). Pátina irregular e irisada en anverso. MBC+..... 50,-
- 1407** 2 Pesetas. 1894 (\*18-94). P.G.-V. (Pequeños golpecitos y rayas en anverso). Pátina irregular e irisada de monetario antiguo en anverso. BUEN EJEMPLAR. ESCASA EN ESTA CONSERVACIÓN. EBC/EBC+..... 200,-



1408



1409



- 1408** 5 Pesetas. 1888 (\*18-88). M.S.-M. RARA. MBC/MBC+..... 1.200,-
- 1409** 5 Pesetas. 1888 (\*18-88). M.P.-M. (Rayitas). Brillo original. EBC..... 120,-



1410



1411



- 1410** 5 Pesetas. 1888 (\*18-88). M.P.-M. (Leves rayitas). Brillo original. EBC..... 90,-
- 1411** 5 Pesetas. 1889 (\*18-89). M.P.-M. (Rayitas). Brillo original. EBC..... 120,-



1412



1413



- 1412** 5 Pesetas. 1890 (\*18-90). P.G.-M. (Levísimas rayitas). Restos de brillo original. SC-..... 350,-
- 1413** 5 Pesetas. 1890 (\*18-90). P.G.-M. (Pequeñas rayitas y golpecitos en gráfila). Restos de brillo original. EBC-..... 50,-



1414

1415

**1414** 5 Pesetas. 1891 (\*18-91). P.G.-M. (Leves golpecitos). Brillo original. **EBC/EBC+**..... 140,-

**1415** 5 Pesetas. 1891 (\*18-91). P.G.-M. (Levísimas rayitas). Brillo original. **EBC**..... 120,-



1416

1417

**1416** 5 Pesetas. 1892 (\*18-92). P.G.-M. Tipo Pelón. (Rayitas y rotura de cuño en anverso. Limpiada). **(MBC+)**..... 50,-

**1417** 5 Pesetas. 1892 (\*18-92). P.G.-M. Tipo Bucles. (Levísimos golpecitos en canto). Restos de pátina y brillo original. **BONITA PIEZA. EBC+**..... 220,-



1418

1419

**1418** 5 Pesetas. 1892 (\*18-92). P.G.-M. Tipo Bucles. Restos de brillo original. Bonita pátina en reverso. **EBC**..... 90,-

**1419** 5 Pesetas. 1893 (\*18-93). P.G.-L. (Leves rayitas de limpieza). Brillo original. **(EBC+/SC-)**..... 300,-



1420

1421

**1420** 5 Pesetas. 1893 (\*18-93). P.G.-L. **EBC**..... 120,-

**1421** 5 Pesetas. 1893 (\*18-93). P.G.-V. (Golpecitos y leves rayitas). **EBC-**..... 80,-



1422

1423

**1422** 5 Pesetas. 1894 (\*18-94). P.G.-V. Brillo original. BONITA PIEZA. EBC..... 150,-

**1423** 5 Pesetas. 1894 (\*18-94). P.G.-V. (Leves manchitas en reverso y leves rayitas). EBC-..... 50,-



1424

1425

**1424** 5 Pesetas. 1896 (\*18-96). P.G.-V. (Rayitas). Restos de brillo original. EBC..... 60,-

**1425** 5 Pesetas. 1897 (\*18-97). S.G.-V. (Levisimas rayitas). Pleno brillo original. EBC+..... 90,-



1426

1427

**1426** 5 Pesetas. 1898 (\*18-98). S.G.-V. (Levisimas rayitas). Brillo original. SC-..... 50,-

**1427** 5 Pesetas. 1899 (\*18-99). S.G.-V. Parece PROOF. Brillo original. SC-..... 50,-



1428

1429

**1428** 1 Peso. 1897. MANILA. S.G.-V. (Leves rayitas). Restos de brillo original. EBC..... 120,-

**1429** 1 Peso. 1895. PUERTO RICO. P.G.-V. (Rayitas). Restos de brillo original. ESCASA. EBC-..... 350,-



1430



1431



1432

- 1430** 20 Pesetas. 1889 (\*18-89). M.P.-M. SC..... 250,-
- 1431** 20 Pesetas. 1889 (\*18-89). M.P.-M. SC..... 250,-
- 1432** 20 Pesetas. 1890 (\*18-90). M.P.-M. EBC..... 220,-



1433



1434

- 1433** 20 Pesetas. 1892 (\*18-92). P.G.-M. (Levísimas rayitas). RARA. EBC..... 2.400,-
- 1434** 20 Pesetas. 1899 (\*18-99). S.M.-V. (Leves golpecitos. Segunda estrella algo floja). EBC-..... 260,-



1435



1436

- 1435** 100 Pesetas. 1897 (\*18-97). S.G.-V. (Rayitas). (EBC)..... 1.500,-
- 1436** 100 Pesetas. 1897 (\*18-97). S.G.-V. Restos de brillo original. (Rayitas. Hojita en anverso). EBC-..... 1.400,-

## Unió Catalanista



1437



1438



1439

- 1437** 10 Cèntims. 1900. BARCELONA. AE. Acuñación incusa sin orla. (Leves golpecitos en canto). Restos de brillo original y pátina. EBC+..... 40,-
- 1438** 10 Cèntims. 1900. BARCELONA. AE. Orla lineal. Acuñación plana. EBC+..... 50,-
- 1439** 1 Peseta. 1900. BARCELONA. 4,77 grs. AR. (Pequeños golpecitos en gràfila). EBC..... 150,-

## II República



- 1440** 10 Céntimos. 1938. Fe. RARA. Cal-8. EBC..... 1.200,-
- 1441** 1 Peseta. 1933 (\*3-4). AR. Reverso girado 45°. HG-195a. EBC-..... 60,-

## Emisiones Locales Guerra Civil



- 1442** Serie 5 monedas 25, 50 Cèntims (2) y 1 Pesseta (2). Aj. de l'AMETLLA DEL VALLÈS. Latón y aluminio (4). Las de 50 Cèntims y 1 Pesseta con y sin leyenda. Cal-1; HG-210/214. MBC+ a EBC..... 350,-



- 1443** Serie 3 monedas 50 Céntimos, 1 y 2 Pesetas. Ay. de ARAHAL. Latón. Cal-2; HG-230/232. MBC+ a EBC..... 200,-
- 1444** Serie 2 monedas 50 Cèntims y 1 Pesseta. C.M. d'ARENYS DE MAR. Al. Cal-3; HG-215/216; Vfi-L18/L19. EBC..... 220,-



- 1445** Serie 3 monedas 50 Céntimos, 1 y 2 Pesetas. 1937. CONSEJO DE ASTURIAS Y LEÓN. AE y CuNi (2). Cal-4; HG-197/199. SC a EBC..... 50,-



- 1446** 10 Céntimos. CAZALLA DE LA SIERRA. Latón. HG-233; Vfi-L46. MBC..... 35,-
- 1447** 2 Pesetas. 1937. GOBIERNO DE EUZKADI. ERROR: Reverso girado 50° aprox. (Rayas en anverso). EBC+..... 40,-





1448

**1448** Serie 4 monedas 25 Céntimos (3) y 1 Peseta. 1937. C.M. de IBI. AE y latón niquelado. La de 25 Céntimos fondo reticulado (golpecitos en canto) y fondo liso con 2 sobre CE y 2 sobre E. HG-217, 217a, 218/219. MBC a EBC..... 250,-



1449

1450

1451

**1449** 25 Céntimos. LORA DEL RÍO. Latón. ESCASA. Cal-9; HG-234. MBC+..... 250,-

**1450** 25 Céntimos. MARCHENA. 11,03 grs. Cospel de cobre con canto irregular. El punzonado parece original. ¿PRUEBA?. (MBC)..... 90,-

**1451** 25 Céntimos. MARCHENA. 11,30 grs. Latón. Acuñación parcialmente floja, normal en esta pieza. HG-235; Vti-L48. (MBC-)..... 60,-



1452

**1452** Serie 5 monedas 5 Céntimos a 2,50 Pesetas. 1937. C.M. de MENORCA. Latón. HG-203/207; Vti-L6/L10. EBC+ a SC..... 140,-



1453

**1453** Serie 5 monedas 5 Céntimos a 2,50 Pesetas. 1937. C.M. de MENORCA. Latón. Cal-12; HG-203/207. EBC..... 110,-



1454

1455

**1454** Serie 5 monedas 5 Cèntims a 1 Peseta. Aj. de NULLES. Zinc y latón. (Algunas con oxidaciones). RARAS. C-13; T-1910/1914. MBC a MBC+..... 1.500,-

**1455** 10 Cèntims. 24-IX-1937. Aj. d'OLOT. Fe. (Ligeras oxidaciones). HG-225. MBC-..... 30,-



1456



1457

**1456** Serie 2 monedas 10 y 25 Céntimos. PUEBLA DE CAZALLA. Latón. Cal-15; HG-236/237. MBC..... 200,-

**1457** Serie 4 monedas 50 Céntimos (3) y 1 Peseta. 1937. CONSEJO DE SANTANDER, PALENCIA Y BURGOS. CuNi. 50 Céntimos sin PIR, con PIR y PIR con la I prácticamente borrada. Vfi-L4, L4a, L4b, L5. MBC a MBC+..... 60,-



1458

1459

**1458** Serie 3 monedas 1 Pesseta. C.M. de SEGARRA DE GAIÀ. Ni, AE y latón. HG-227/29; Vfi-L141/143. EBC..... 190,-

**1459** Serie 3 monedas 25, 50 Céntimos y 1 Peseta. 1936. Ay. de TREBUJENA. AE. Acuñación privada, realizada con posterioridad a la Guerra Civil. EBC..... 50,-

## Estado Español



1460



1461



1462

**1460** 5 Céntimos. Fecha no visible. ERROR: Doble acuñación. Cospel deformado. EBC..... 25,-

**1461** 10 Céntimos. 1959. Al. ERROR: Reverso girado 40° aprox. Pátina. SC..... 30,-

**1462** 25 Céntimos. 1937. 7,30 grs. Ni. ERROR sin perforación central. (Leves golpecitos en canto). ESCASA. Vfi-173a. EBC..... 225,-



1463



1464

**1463** 50 Céntimos. 1949 (\*19-52). 4,14 grs. ERROR sin perforación central. (Golpecitos en gráfila). Vfi-189g. MBC..... 200,-

**1464** Serie 10 monedas 50 Céntimos. 1949 (\*19-51 a 19-62) y 1963 (\*19-63 a 19-65). Incluye flechas invertidas. Colección completa. HG-248/257. SC..... 120,-



1465

**1465** Serie 9 monedas 50 Céntimos. 1966 (\*19-67 a 19-75). Las \*19-68 a \*19-75 procedentes de tiras y carteras F.N.M.T. Colección completa. la de \*19-70 cifras de la segunda estrella algo repintadas pero auténticas. HG-258/266. **SC y PRUEBAS**..... 120,-



1466



1467



1468

**1466** 1 Peseta. 1946 (\*19-48). Busto de Mariano Benlliure. La mayoría de estas raras piezas fueron puestas en circulación por lo que aparecen siempre muy desgastadas. RARA. HG-268. **(MBC-)**..... 2.500,-

**1467** 1 Peseta. 1947 (\*19-50). Brillo original. RARA EN ESTA CALIDAD. **SC**..... 400,-

**1468** 1 Peseta. 1947 (\*19-56). (Levísimas manchitas). RARA ASÍ. **SC-**..... 300,-



1469



1470



1471

**1469** Prueba no adoptada de 2,50 Pesetas. 1944. 4,85 grs. Cobre-aluminio. Esta moneda, al igual que la 1 Peseta de 1944, fue diseñada por Carlos Mingo, jefe de grabado de la F.N.M.T. (Rayitas en reverso). RARÍSIMA, POCOS EJEMPLARES CONOCIDOS. AI-265; Cal-67; VS-338. **EBC-**..... 2.500,-

**1470** 2,50 Pesetas. 1953 (\*19-68). Procedente de tira F.N.M.T. Tirada: 1.000 piezas. RARA. **PRUEBA**..... 600,-

**1471** 2,50 Pesetas. 1953 (\*19-69). Procedente de tira F.N.M.T. Tirada: 2.000 piezas. MUY ESCASA. **PRUEBA**..... 550,-



1472



1473



1474

**1472** 2,50 Pesetas. 1953 (\*19-70). Procedente de tira F.N.M.T. **PRUEBA**..... 50,-

**1473** 2,50 Pesetas. 1953 (\*19-71). Procedente de tira F.N.M.T. **PRUEBA**..... 50,-

**1474** Serie 18 monedas de 5 Pesetas. 1957 (\*58 a 75). Colección completa. Todas diferentes. Las de (\*68 a 75) procedentes de tiras y carteras F.N.M.T. A EXAMINAR. HG-307/324. **SC y PRUEBAS**..... 130,-



1475

**1475** Lote 11 monedas 25 Pesetas. 1957 (\*58, 59, 61, 64 a 71). Las de (\*68 a 71) procedentes de tiras F.N.M.T. A EXAMINAR. HG-325/335. SC y PRUEBAS.....120,-



1476

**1476** Lote 4 monedas 25 Pesetas. 1957 (\*72, 73, 74 y 75). Procedentes de carteras F.N.M.T. PRUEBAS.....40,-



1477

1478

**1477** 50 Pesetas. 1957 (\*58). Leyenda en canto: \*UNA\*\*LIBRE\*GRANDE\*. (Pequeñas rayitas). EBC-.....500,-

**1478** 50 Pesetas. 1957 (\*68). Procedente de tira F.N.M.T. Tirada: 1.000 piezas. RARA. PRUEBA.....650,-



1479

1480

**1479** 50 Pesetas. 1957 (\*69). Procedente de tira F.N.M.T. Tirada: 1.200 piezas. MUY ESCASA. PRUEBA.....600,-

**1480** Lote 2 monedas 50 Pesetas. 1957 (\*70 y 71). Procedentes de tiras F.N.M.T. PRUEBAS.....90,-



1481

**1481** Lote 4 monedas 50 Pesetas. 1957 (\*72, 73, 74 y 75). Procedentes de carteras F.N.M.T. PRUEBAS.....75,-



1482

1483



1484

- 1482** 100 Pesetas. 1966 (\*19-67). Variante disposición de la leyenda del canto. (Leves golpecitos). HG-353a. **EBC**..... 150,-
- 1483** 100 Pesetas. 1966 (\*19-69). Palo Recto. Brillo original. HG-355. **SC**..... 130,-
- 1484** 100 Pesetas. 1966 (\*19-69). Palo Curvo. HG-355a. **SC**..... 100,-



1485

- 1485** Serie 8 monedas 10 Céntimos a 100 Pesetas. (\*70). En tira de plástico no original. **PRUEBAS**..... 200,-



1486

- 1486** Serie 3 monedas 50 Céntimos, 1 y 5 Pesetas. (\*E-51). II Exposición Nacional de Numismática e Internacional de Medallas. En presentación original (nº 0225). **RARA. SC**..... 1.400,-



- 1487** Serie 3 monedas 5, 25 y 50 Pesetas. 1957 (\*BA). I Exposición Iberoamericana de Numismática y Medallística. Barcelona. Con sobrecito original de celofán. SC..... 100,-
- 1488** Serie 8 monedas 10 Céntimos a 100 Pesetas. (\*71). 100 Pesetas (\*19-70). En tira original F.N.M.T. PRUEBAS..... 75,-
- 1489** Lote 4 series 6 monedas 10 Céntimos a 50 Pesetas. (\*72, 73, 74 y 75). En carteritas originales F.N.M.T. Aluminios sin oxidaciones. A EXAMINAR. PRUEBAS..... 100,-

## Reacuñaciones Oficiales



- 1490** 10 Pesetas. 1878 (\*19-61). D.E.-M. AU. Tirada: 496 piezas. Brillo original. MUY ESCASA. SC..... 550,-
- 1491** 10 Pesetas. 1878 (\*19-62). D.E.-M. AU. (Leve defecto en gráfica del reverso). SC..... 90,-
- 1492** 10 Pesetas. 1878 (\*19-62). D.E.-M. AU. Variante cifras de la 2ª estrella giradas 90°. RARA. SC..... 450,-



- 1493** 20 Pesetas. 1887 (\*19-61). M.P.-M. AU. Tirada: 600 piezas. ESCASA. SC..... 350,-
- 1494** 20 Pesetas. 1887 (\*19-62). P.G.-V. AU. SC..... 190,-
- 1495** 20 Pesetas. 1896 (\*19-61). P.G.-V. AU. Tirada: 650 piezas. Brillo original. ESCASA. SC..... 350,-



- 1496** 20 Pesetas. 1896 (\*19-62). M.P.-M. AU. Brillo original. SC..... 200,-
- 1497** 25 Pesetas. 1876 (\*19-61). D.E.-M. AU. Tirada: 300 piezas. Brillo original. RARA. SC..... 1.200,-
- 1498** 25 Pesetas. 1876 (\*19-62). D.E.-M. AU. Brillo original. SC..... 250,-



1499

1500

**1499** 100 Pesetas. 1897 (\*19-61). S.G.-V. Tirada: 810 piezas. Brillo original. SC..... 1.400,-

**1500** 100 Pesetas. 1897 (\*19-62). S.G.-V. AU. Brillo original. SC..... 1.100,-

## Juan Carlos I



1501



1502



1503

**1501** 1 Peseta. 1975 (\*19-79). 3,5 grs. ERROR: Doble acuñación. Troqueles invertidos. JBM-6.1.7. SC..... 100,-

**1502** 5 Pesetas. 1980 (\*80). 6,20 grs. AR. ERROR: Acuñación en cospel de plata. JBM-40.3.2b. SC..... 110,-

**1503** 5 Pesetas. 1975 (\*79). 5,70 grs. ERROR: Acuñación híbrida, anverso 1 Peseta y reverso 5 Pesetas. JBM-38.1.4e. SC.80,-



1504



1505

**1504** 25 Pesetas. 1990. 4,58 grs. Salto de altura. ERROR: Sin perforación central. RARA. JBM-83.2.3. EBC..... 125,-

**1505** 25 Pesetas. 1991. 4,60 grs. Olimpiada Barcelona '92. ERROR sin perforación central. RARA. JBM-86.2.3. EBC-..... 150,-



1506



1507

**1506** 25 Pesetas. 1995. 4,25 grs. Castilla y León. ERROR sin la Y. JBM-91.2.1. SC..... 90,-

**1507** 50 Pesetas. 1990. 5,58 grs. ERROR del Pantógrafo. JBM-108.2.2. SC-..... 65,-



## Monedas Extranjeras

### Albania



1508

**1508** Lote 5 monedas 5, 10 Quindar Leku 1/4, 1/2 y 1 Lek. 1926-R y 1927-R. AHMED BEY ZOGU. REY ZOG I. Br y Ni. A EXAMINAR. KM-1/5. SC. 250,-

### Argentina



1509

1510

**1509** 5 Pesos. 1884. 8,01 grs. AU. Fr-14; KM-31. MBC+. 220,-

**1510** 5 Pesos. 1887. 8 grs. AU. Fr-14; KM-31. MBC+. 220,-



1511

1512

### Australia

**1511** Soberano. 1885-S. VICTORIA. SIDNEY. 7,97 grs. AU. Restos de brillo original. KM-6. EBC-/EBC. 240,-

### Austria

**1512** Thaler. 1632. LEOPOLDO V. HALL. 28,45 grs. AR. (Algo alabeadada). Pátina. KM-629. EBC-. 270,-

### Cuba



1513

**1513** Peso Souvenir. 1897. 22,44 grs. AR. La estrella de la derecha por debajo de la base del 97. (Pequeña rayita en anverso). X-M2. EBC. 120,-



## Estados Unidos



1514



1515

**1514** 1/4 Dólar. 1893. 6,21 grs. AR. Exposición Colombina: Isabel 'La Católica'. (Leves golpecitos). Pátina. KM-115. **EBC**..... **150,-**

**1515** 1/2 Dólar. 1855-O. NEW ORLEANS. 12,42 grs. AR. Libertad Sentada. Bonita pátina irisada. KM-82. **EBC**-..... **100,-**



1516



1517

**1516** 1/2 Dólar. 1918. 12,51 grs. AR. Centenario del Estado de Illinois - Lincoln. (Levisimas rayitas). Brillo original. KM-143. **EBC+**..... **70,-**

**1517** 1/2 Dólar. 1920. 12,47 grs. AR. Tricentenario de la Peregrinación. KM-147.1. **EBC a EBC+**..... **50,-**



1518



1519

**1518** 1/2 Dólar. 1926. 12,40 grs. AR. 150 aniversario de la Independencia Americana. (Pequeñas rayitas). KM-160. **EBC**-..... **40,-**

**1519** 1/2 Dólar. 1936. AR. Centenario de Arkansas. Encapsulada por NGC (nº3645362-016) como MS 62. KM-187. **SC**-... **75,-**



1520

1522



1521

**1520** 1 Dólar. 1851. 1,67 grs. AU. Tipo Libertad. (Rayita en reverso). Brillo original. Fr-84; KM-73. **EBC**..... **120,-**

**1521** 1 Dólar. 1928. 26,50 grs. AR. Tipo Paz. ESCASA. KM-150. **MBC+**..... **100,-**

**1522** 5 Dólares. 1880-S. SAN FRANCISCO. 8,34 grs. AU. Coronet Head. (Leves golpecitos). Fr-145; KM-101. **EBC**-..... **250,-**



1523

1524

1525

**1523** 5 Dólares. 1881. 8,35 grs. AU. Coronet Head. (Pequeños golpecitos). Restos de brillo original. Fr-143; KM-101. **EBC-**..... 250,-

**1524** 5 Dólares. 1899. 8,34 grs. AU. Coronet Head. (Leves concreciones en anverso). Restos de brillo original. Fr-143; KM-101. **EBC**..... 250,-

**1525** 5 Dólares. 1899. 8,34 grs. AU. Coronet Head. (Rayita en anverso). Restos de brillo original. Fr-143; KM-101. **EBC**..... 250,-



1526

1527

1528

**1526** 5 Dólares. 1908. 8,34 grs. AU. Tipo Indio. Brillo original. Fr-148; KM-129. **EBC+**..... 250,-

**1527** 5 Dólares. 1910. 8,33 grs. AU. Tipo Indio. Brillo original. Fr-148; KM-129. **EBC**..... 250,-

**1528** 5 Dólares. 1911. 8,33 grs. AU. Tipo Indio. Fr-148; KM-129. **EBC**..... 250,-



1529

1530

**1529** 10 Dólares. 1910-S. SAN FRANCISCO. 16,67 grs. AU. Tipo Indio. Fr-167; KM-130. **MBC+**..... 550,-

**1530** 20 Dólares. 1904. 33,40 grs. AU. Coronet Head. (Leves golpecitos). Fr-177; KM-74.3. **EBC-**..... 950,-



1531

1532

**1531** 20 Dólares. 1908. 33,42 grs. AU. Saint Gaudens. Sin 'In God We Trust'. Brillo original. Fr-183; KM-127. **EBC+**..... 950,-

**1532** 20 Dólares. 1910-S. SAN FRANCISCO. 33,43 grs. AU. Saint Gaudens. (Levísimos golpecitos). Fr-186; KM-131. **SC**..... 950,-



1533

1534

- 1533** 20 Dólares. 1910-S. SAN FRANCISCO. 33,38 grs. AU. Saint Gaudens. Fr-186; KM-131. SC..... 950,-
- 1534** 20 Dólares. 1910-S. SAN FRANCISCO. 33,41 grs. AU. Saint Gaudens. Fr-186; KM-131. SC..... 950,-



- 1535** 20 Dólares. 1910-S. SAN FRANCISCO. 33,42 grs. AU. Saint Gaudens. Fr-186; KM-131. SC..... 950,-
- 1536** 20 Dólares. 1927. 33,46 grs. AU. Saint Gaudens. Restos de brillo original. Fr-185; KM-131. EBC..... 1.100,-

## Francia



- 1537** 20 Francos. 1812-A. NAPOLEÓN EMPEREUR. PARÍS. 6,38 grs. AU. KM-695.1. MBC+..... 220,-
- 1538** 50 Francos. 1855-A. NAPOLEÓN III. PARÍS. 16,10 grs. AU. (Rayitas en anverso). Fr-571; KM-785.1. EBC-..... 550,-



- 1539** 100 Francos. 1859-BB. NAPOLEÓN III. ESTRASBURGO. 32,20 grs. AU. (Ligeras rayitas). Restos de brillo original. KM-786.2. EBC-..... 1.100,-
- 1540** 100 Francos. 1913-A. PARÍS. 32,28 grs. AU. (Leves marquitas). Restos de brillo original. Fr-590; KM-858. EBC..... 1.100,-



## Gran Bretaña

- 1541** Soberano. 1868. VICTORIA. Rev.: 31 bajo el escudo. 7,94 grs. AU. Fr-387i; KM-736.2. MBC..... 250,-

## Irán

- 1542** 1/2 Pahlavi. 1338 d.H. (1959). REZA PAHLAVI. 4,10 grs. AU. Fr-102; KM-1161. EBC..... 125,-



1543

**1543** 2 1/2 Pahlavi. 1340 d.H. (1961). REZA PAHLAVI. 20,37 grs. AU. Tirada: 2.788 piezas. (Levisimas rayitas). Fr-100; KM-1163. EBC-..... **550,-**

## Estados Italianos



1544

1545

**1544** 120 Grana. 1834. FERNANDO II. NÁPOLES Y SICILIA. 27,58 grs. AR. (Leves golpecitos y roturas de cuño en reverso). Pleno brillo original. RARA EN ESTA CALIDAD. KM-309. EBC+..... **300,-**

**1545** Ducado. PIERRE D'AUBUSSON (1467-1476). RHODES. 3,41 grs. AU. Orden de San Juan de Jerusalem. RARA. Fr-6. MBC+..... **650,-**

## Polonia



1546

**1546** 2.000 Zlotych. 1979. 8 grs. AU. Nicolás Copérnico. Tirada: 5.000 piezas. Fr-122; Y-106. PROOF..... **250,-**

## Rusia



1547

1548

**1547** 1 Rublo. 1878-CPb HF. ALEJANDRO II. 20,70 grs. AR. Ceca: ЦБ and ensayador: HD. (Rayitas). Y-25. EBC-..... **90,-**

**1548** 1 Rublo. 1912-Zb. NICOLÁS II. 19,90 grs. AR. Ensayador: Ц. Y-59.3. MBC+..... **120,-**



1549

1550

**1549** 5 Rublos. 1899-FZ. NICOLÁS II. 4,30 grs. AU. Ensayador: Ц. Fr-180; Y-62. EBC-..... **175,-**

**1550** 5 Rublos. 1903-AP. NICOLÁS II. 4,30 grs. AU. Fr-180; Y-62. EBC..... **180,-**

## Suiza



- 1551** 20 Francos. 1848. REPÚBLICA y CANTÓN DE GINEBRA. 7,62 grs. AU. Fr-263; KM-140. EBC-..... 1.400,-
- 1552** 20 Francos. 1927-B. BERNA. 6,45 grs. AU. Fr-499; KM-35.1. SC-..... 180,-
- 1553** 20 Francos. 1935-LB. BERNA. 6,45 grs. AU. KM-35.1. EBC+..... 180,-



- 1554** 20 Francos. 1947-B. BERNA. 6,45 grs. AU. KM-35.2; Fr-499. SC-..... 180,-
- 1555** 20 Francos. 1949-B. BERNA. 6,50 grs. AU. Fr-499; KM-35.2. SC-..... 180,-
- 1556** 250 Francos. 1991-B. BERNA. 8,20 grs. AU. 700 aniversario Confederación. Leyenda en canto CONFEDERATIO | HELVETICA\*\* | 1291-1991\*\* |. En estuche original. KM-71. SC..... 220,-

## Turquía



- 1557** 1/4 Zeri Mahbub. Año 4 - 1223 d.H. MAHMUD II (1808-1839 d.C.). 0,8 grs. AU. Brillo original. KM-605. SC..... 90,-
- 1558** 1/4 Zeri Mahbub. Año 5 - 1223 d.H. MAHMUD II. 0,78 grs. AU. Brillo original. KM-605. SC..... 90,-
- 1559** 100 Kurush. 1255 d.H./13. ABDUL MEJID (1839-1861 d.C.). 6,98 grs. AU. Fr-120; KM-679. MBC..... 225,-



- 1560** 100 Kurush. 1255 d.H./15. ABDUL MEJID. 7,13 grs. AU. Fr-120; KM-679. MBC..... 225,-
- 1561** 100 Kurush. 1255 d.H./16. ABDUL MEJID. 7,08 grs. AU. Fr-120; KM-679. MBC..... 225,-
- 1562** 100 Kurush. 1255 d.H./19. ABDUL MEJID. 7,05 grs. AU. Fr-120; KM-679. MBC-/MBC..... 220,-



- 1563** 100 Kurush. 1255 d.H./21. ABDUL MEJID. 7,03 grs. AU. Fr-120; KM-679. MBC-/MBC..... 220,-
- 1564** 100 Kurush. 1277 d.H./1. ABDUL AZIZ (1861-1876 d.C.). 7,10 grs. AU. Fr-127; KM-696. MBC..... 225,-



1565

1566

1567

**1565** 100 Kurush. 1277 d.H./2. ABDUL AZIZ. 7,09 grs. AU. Fr-127; KM-696. **MBC**..... 225,-

**1566** 100 Kurush. 1277 d.H./3. ABDUL AZIZ. 7,06 grs. AU. Fr-127; KM-696. **MBC**..... 225,-

**1567** 100 Kurush. 1277 d.H./4. ABDUL AZIZ. 7,12 grs. AU. Fr-127; KM-696. **MBC/MBC+**..... 230,-



1568

1569

1570

**1568** 100 Kurush. 1277 d.H./7. ABDUL AZIZ. 7,22 grs. AU. (Golpecito en gráfila del reverso). Fr-127; KM-696. **EBC-**..... 230,-

**1569** 100 Kurush. 1277 d.H./9. ABDUL AZIZ. 7,19 grs. AU. Fr-127; KM-696. **MBC+**..... 225,-

**1570** 100 Kurush. 1277 d.H./10. ABDUL AZIZ. 7,15 grs. AU. Fr-127; KM-696. **MBC/MBC+**..... 225,-



1571

1572

**1571** 100 Kurush. 1277 d.H./11. ABDUL AZIZ. 7,15 grs. AU. Fr-127; KM-696. **MBC**..... 225,-

**1572** 100 Kurush. 1293 d.H./2. ABDUL HAMID II (1876-1909 d.C.). 7,08 grs. AU. Fr-138; KM-725. **MBC-**..... 220,-



1574

1573

**1573** 100 Kurush. 1293 d.H./31. ABDUL HAMID II. 7,19 grs. AU. Fr-143; KM-730. **EBC-**..... 230,-

**1574** 100 Kurush. 1293 d.H./32. ABDUL HAMID II. 7,18 grs. AU. (Leves rayitas de limpieza). Fr-143; KM-730. **(EBC-)**..... 225,-

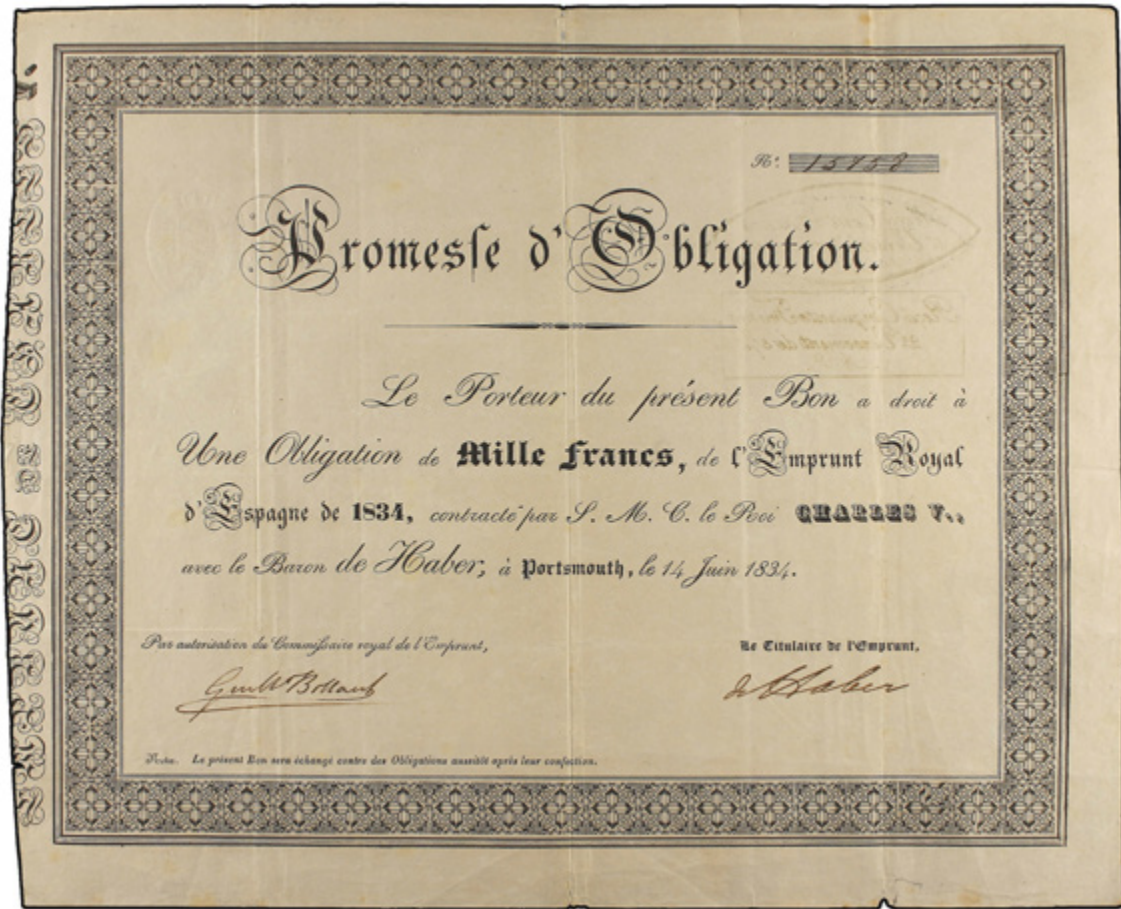

**1575** 1.000 Francos. 14 Junio 1834. EMISIONES CARLISTAS. CARLOS V, PRETENDIENTE. PROMESFE D' OBLIGATION de L'EMPRUNT ROYAL D'ESPAGNE. Fechado en Portsmouth con firmas del Comisario Real y del Titular del Bono. Al dorso dos tampones del pago de interés. EXTRAORDINARIAMENTE RARO, no reseñado ni en Edifil ni Filabo. No nos consta la existencia de otro ejemplar. **MBC**.....1.200,-

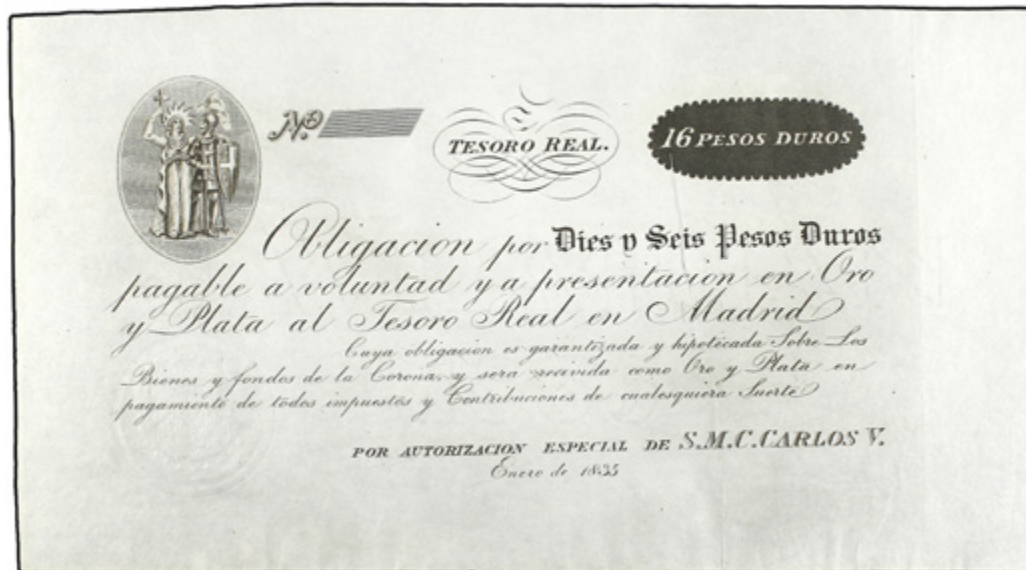

**1576** 16 Pesos. Enero 1835. CARLOS V, PRETENDIENTE. TESORO REAL. MADRID. Ed-19. SC.....60,-



1577 50 Pesos Fuertes de 20 Reales de Vellón. 8 Abril 1837. CARLOS V, PRETENDIENTE. TESORO REAL DE ESPAÑA. Con la matriz completa. Ed-21. MBC+.....160,-



1578 200 Pesos Fuertes de 20 Reales de Vellón. 8 Abril 1837. CARLOS V, PRETENDIENTE. TESORO REAL DE ESPAÑA. Ed-23. EBC+.....250,-



1579 500 Reales de Vellón. 1 Agosto 1857. BANCO DE CÁDIZ. I Emisión. Ed-72. MBC.....90,-





1580 2.000 Reales de Vellón. 14 Mayo 1857. BANCO DE ZARAGOZA. Taladro central. (Roturas y mancha del tiempo). Ed-130. MBC-.....100,-

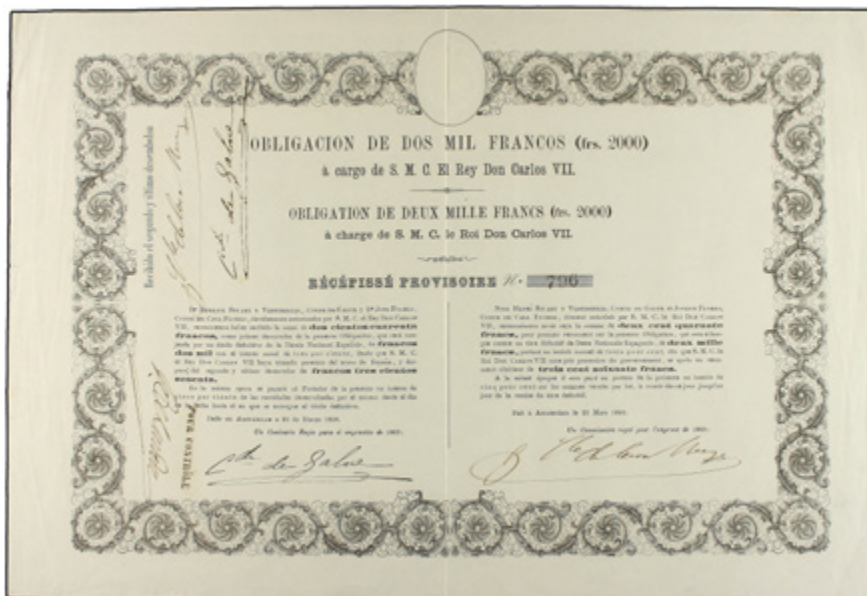

1581 Obligación 2.000 Francos. 25 Marzo 1869. CARLOS VII, PRETENDIENTE. AMSTERDAM. Ed-195. EBC-.....240,-



1582 Suscripción Voluntaria 100 Reales de Vellón. 30 Mayo 1870. CARLOS VII, PRETENDIENTE. LA TOUR DE PEILZ. Ed-196. SC.....60,-



**1583** Suscripción Voluntaria 200 Reales de Vellón. 30 Mayo 1870. CARLOS VII, PRETENDIENTE. LA TOUR DE PEILZ. Ed-197. EBC+. 125,-



**1584** Suscripción Voluntaria 500 Reales de Vellón. 30 Mayo 1870. CARLOS VII, PRETENDIENTE. LA TOUR DE PEILZ. (Leves arrugas). Ed-198. SC. 200,-



**1585** Suscripción Voluntaria 2.000 Reales De Vellón. 30 Mayo 1870. CARLOS VII, PRETENDIENTE. LA TOUR DE PEILZ. (Levísimas manchitas. Arruguitas). Ed-200. SC-. 450,-



**1586** Suscripción Voluntaria 4.000 Reales De Vellón. 30 Mayo 1870. CARLOS VII, PRETENDIENTE. LA TOUR DE PEILZ. (Levisimas manchitas. Arruguitas). MUY RARO. Ed-201. SC-.....800,-



**1587** Bono del Tesoro 100 Reales de Vellón. 1 Noviembre 1873. CARLOS VII, PRETENDIENTE. BAYONA. Ed-210. SC-.....200,-



**1588** Bono del Tesoro 500 Reales de Vellón. 1 Noviembre 1873. CARLOS VII, PRETENDIENTE. BAYONA. Ed-211. SC-.....400,-



**1589** Bono del Tesoro 1.000 Reales de Vellón. 1 Noviembre 1873. CARLOS VII, PRETENDIENTE. BAYONA. Precintado y garantizado por PCGS (nº 80855302) como Very Choice New 64 PPQ. Ed-212. SC.....650,-



**1590** Bono del Tesoro 2.000 Reales de Vellón. 1 Noviembre 1873. CARLOS VII, PRETENDIENTE. BAYONA. Ed-213. SC.....1.100,-



**1591 Prueba de anverso 50 Escudos. 31 Diciembre 1871.** Gonzalo Fernández de Córdoba. En cartulina blanca, sin firmas, color azul, sepia y negro. (Doblez por matriz. Leve manchita. 2 puntos de aguja). MUY RARA. Ed-249P. SC-.....250,-



**1592 Prueba de anverso 400 Escudos. 31 Diciembre 1871.** Cristóbal Colón. En cartulina blanca, sin firmas, color violeta, rosa y negro. (Doblado por la matriz. Manchas de adhesivo en margen izquierda y 2 puntos de aguja). MUY RARA. Ed-251P. SC-.....250,-



**1593 Lote 2 pruebas anverso y reverso 10 Escudos. (1873).** Diego Velázquez. En cartulinas blancas, en reverso trazos de calco de 1.000 Pesetas de Alonso Cano. RARAS. Ed-255P, 255Pa. SC-.....500,-



**1594** Prueba de anverso 100 Escudos. 1 Mayo 1873. En cartulina blanca, sin firmas. (Doble por matriz. Leves manchitas). MUY RARA. Ed-257P. SC-.....250,-



**1595** Prueba de anverso 400 Escudos. 1 Mayo 1873. En cartulina blanca, sin firmas, color negro, gris, rosa y verde. (Un punto de aguja. Doblada por la matriz). MUY RARA. Ed-258P. SC-.....250,-

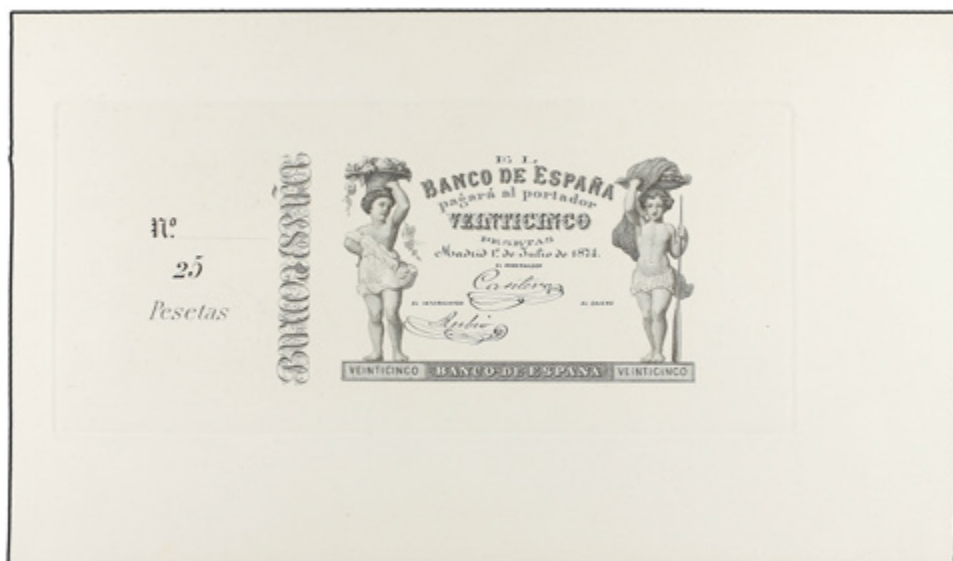

**1596** Prueba de anverso 25 Pesetas. 1 Julio 1874. En cartulina blanca con firmas. (Doble por matriz y puntos de aguja). RARA. Ed-259P. SC-.....250,-



**1597** Prueba anverso 25 Pesetas. 1 Julio 1874. En cartulina blanca. (Doblada por matriz. Puntos aguja. Leves manchitas). RARA. Ed-259P. SC-..... 250,-



**1598** Prueba anverso 100 Pesetas. 1 Julio 1874. Juan de Herrera, En cartulina blanca. (Doblada por la matriz). RARA. Ed-261P. SC-..... 250,-

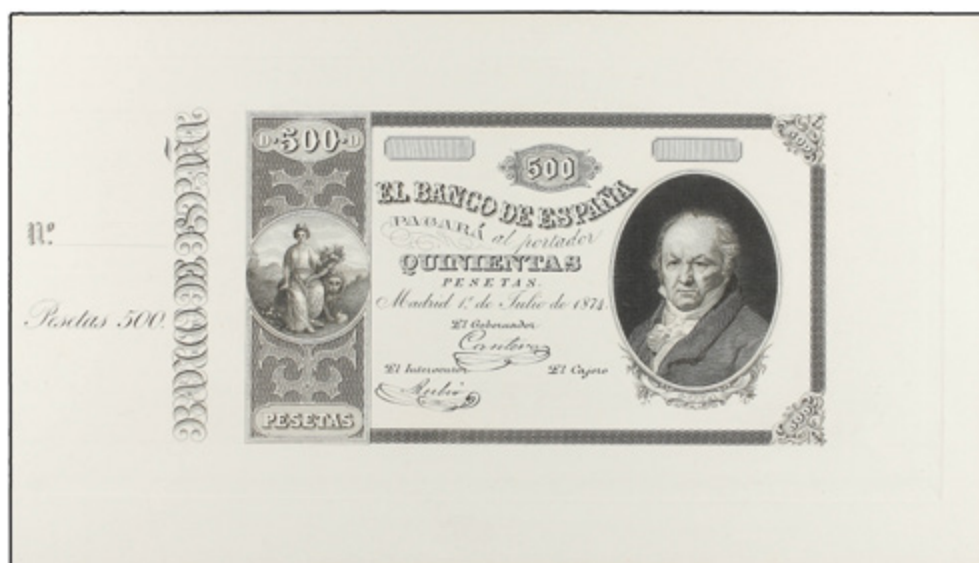

**1599** Prueba anverso 500 Pesetas. 1 Julio 1874. Goya. En cartulina blanca, con firmas. (Doblada por la matriz). RARA. Ed-262P. SC-..... 250,-



**1600** Prueba anverso 1.000 Pesetas. 1 Julio 1874. Alonso Cano. En cartulina blanca, con firmas. (Doblada por la matriz). RARA. Ed-263P. SC-.....250,-



**1601** 100 Pesetas. 1 Enero 1884. Mendizábal. (Levisimas reparaciones en margen). MUY ESCASO. Ed-284. MBC+.....1.200,-



**1602** 50 Pesetas. 19 Marzo 1905. Echegaray. (Levisimas reparaciones en margen). MUY ESCASO. Ed-312. MBC+.....900,-





1603



1604



1605

- 1603** 25 Pessestes. 23 Abril 1925. **EMPRÈSTI DE CATALUNYA. ESTAT CATALÀ.** Emprèstit Pau Claris. Diseñado por Miquel Soldevila y firmado por Francesc Macià en nombre del Gobierno Provisional de Catalunya. Emisión destinada a sufragar los gastos de la acción armada preparada por Macià desde su exilio en Francia contra la dictadura (Fets de Prats de Molló). Los bonos eran de 25, 100, 500 y 1.000 Pesetas y la emisión de unos 9 millones. Fue repartido entre grupos de catalanes emigrados a América y simpatizantes de Estat Català en el interior de Catalunya. Con matriz izquierda. (4 pequeños puntos de aguja). Dos resellos CASAL CATALÀ. CENTRE DE CULTURA (FLORIDA) y LLIBERTAT COMITÈ CATALÀ. BUENOS AIRES. **SC.**..... **250,-**
- 1604** 100 Pessestes. 23 Abril 1925. **EMPRÈSTI DE CATALUNYA. ESTAT CATALÀ.** Emprèstit Pau Claris. Diseñado por Miquel Soldevila y firmado por Francesc Macià. Con matriz izquierda. (Papel algo amarillento). **SC.**..... **250,-**
- 1605** Prueba de Anverso 100 Pessestes. 23 Abril 1925. **EMPRÈSTI DE CATALUNYA. ESTAT CATALÀ.** Emprèstit Pau Claris. Diseñado por Miguel Soldevila y firmado por Francesc Macià. (Levísima rotura en margen. Papel ligeramente amarillento por el tiempo). **SC.**..... **300,-**



1606



1607

**1606** 500 Pessestes. 23 Abril 1925. EMPRÈSTIT DE CATALUNYA. ESTAT CATALÀ. Emprèstit Pau Claris. Diseñado por Miquel Soldevila y firmado por Francesc Macià. Con matriz izquierda. (Leves roturas en margen superior. Papel algo amarillento). SC-..... 250,-

**1607** 1.000 Pessestes. 23 Abril 1925. EMPRÈSTIT DE CATALUNYA. ESTAT CATALÀ. Emprèstit Pau Claris. Diseñado por Miquel Soldevila y firmado por Francesc Macià. Con matriz izquierda. (Pequeña rotura en margen izquierdo y pequeñas arrugas. Papel algo amarillento). SC-..... 250,-



**1608** Serie 4 Emprèstits 25, 100, 500 y 1.000 Pessestes. 23 Abril 1925. EMPRÈSTIT DE CATALUNYA. ESTAT CATALÀ. Emprèstits Pau Claris. Diseñados por Miquel Soldevila y firmados por Francesc Macià en nombre del Gobierno Provisional de Catalunya. Emisión destinada a sufragar los gastos de la acción armada preparada por Francesc Macià (Fets de Prats de Molló). Los bonos eran de 25, 100, 500 y 1.000 Pessestes y la emisión de unos 9 millones. Fue repartida entre grupos de catalanes emigrados a América y simpatizantes de Estat Català en el interior de Catalunya. (Papel ligeramente amarillento por el tiempo). SC- a SC..... 1.100,-



1609



1610

**1609** 25 Pesetas. 12 Octubre 1926. San Francisco Xavier. Serie B. Precintado y garantizado por PCGS (nº 697894.58/36774998) como 58 Choice AU. Ed-325a. **EBC+**.....200,-

**1610** Lote 2 billetes 25 Pesetas. 15 Agosto 1928. Calderón de la Barca. Sin Serie. Pareja correlativa. Precintados y garantizados por PCGS (nº 697905.58/36774963 y 697905.58/36774964) como 58 Choice UNC. Ed-328. **EBC+**.....350,-



1611

**1611** 500 Pesetas. 24 Julio 1927. Isabel 'La Católica'. Precintado y garantizado por PCGS (nº 699874.58/37724346) como 58 Choice AU. Ed-352. **EBC+**.....150,-



1612

**1612** 500 Pesetas. 24 Julio 1927. Isabel 'La Católica'. Nº 1.244.453. Precintado y garantizado por PCGS (nº 699972.58/37724345) como Choice AU. Ed-327. EBC+..... 250,-



1613



1614



1615

**1613** Lote 3 billetes 500 Pesetas. 15 Agosto 1928. Cardenal Cisneros. Trío correlativo. Ed-356. SC..... 100,-

**1614** Lote 2 billetes 50 Céntimos. Emisión 1937. Serie C. Pareja correlativa. Precintados y garantizados por PCGS (nº 699889.68/37728357 y 699889368/37728359) como 68 Superb Gem UNC OPQ. Ed-391a. SC..... 100,-

**1615** Lote 99 billetes 5 Pesetas. Emisión 1935. Certificado de Plata. Serie G, jamás circuló. Taco casi completo (falta solo el 1er billete). Con faja-precinto original de Bradbury Wilkinson & Co. Ed-363b. SC..... 500,-



1616

**1616** Lote 2 billetes 25 Pesetas. 25 Abril 1931. Vicente López. Pareja correlativa. Precintados y garantizados por ICG (nº 20150211P15754N19968) como 60 AU/UNC. Ed-358. SC-..... 300,-



1617



1618

**1617** 25 Pesetas. 25 Abril 1931. Vicente López. Precintado y garantizado por ICG (nº 20150211P15754N19970) como 63 UNCIRCULATED. Ed-358. SC-..... 125,-

**1618** 25 Pesetas. 31 Agosto 1936. Sorolla. Serie A. Ed-367a. SC-..... 250,-



1619

**1619** Lote 2 billetes 25 Pesetas. 31 Agosto 1936. Sorolla. Serie A. Pareja correlativa. Ed-367a. SC-..... 500,-



**1620** 50 Pesetas. 22 Julio 1935. Ramón y Cajal. Serie A. Precintado y garantizado por PCGS (nº 657568.63/36775002) como 63 Choice UNC. Ed-366a. SC..... **450,-**



1621



1622

**1621** Lote 3 billetes 100 Pesetas. 25 Abril 1931. Fernández de Córdoba. Trío correlativo. Ed-360. SC..... **100,-**

**1622** Lote 3 billetes 500 Pesetas. 25 Abril 1931. Elcano. Trío correlativo. Ed-361. SC..... **100,-**



1623

1623 500 Pesetas. 7 Enero 1935. Hernán Cortés. ESCASO. Ed-365. SC..... 650,-



1624

1624 1.000 Pesetas. 1 Julio 1925. Carlos I. Precintado y garantizado por PCGS (nº 619823.64/36775022) como 64 Choice UNC Details. (levísimos puntos de aguja reparados). Ed-351. SC..... 500,-



1625

1626



**1625** Lote 2 billetes 1.000 Pesetas. 15 Agosto 1928. San Fernando. Pareja correlativa. Ed-357. SC..... 150,-

**1626** Lote 2 billetes 1.000 Pesetas. 15 Agosto 1928. San Fernando. Pareja correlativa. Ed-357. SC..... 140,-

**1627** 1.000 Pesetas. 15 Agosto 1925. San Fernando. Precintado y garantizado por PCGS (nº 679432.65/37750712)



como 65 Gem UNC OPQ., Ed-357. SC..... 150,-



Guerra Civil



1628

**1628** 2,50 Pesetas. 25 Setembre 1936. GENERALITAT DE CATALUNYA. Numeración en rojo. (Pequeñas arruguitas). RARÍSIMO EN ESTA CALIDAD. Ed-372a. EBC. .... 250,-



1629

**1629** Lote 2 billetes 5 Pesetas. 1 Enero 1937. EL BANCO DE ESPAÑA. BILBAO. Serie A. Antefirma Banco Urquijo Vascongado. Pareja correlativa. Precintados y garantizados por PCGS (nº 699987.65/37724357 y 699987.65/37724358) como 65 Gem UNC OPQ. Ed-386f. SC. .... 150,-



1630

**1630** 500 Pesetas. 1 Enero 1937. EL BANCO DE ESPAÑA. BILBAO. Antefirma: Banco de Vizcaya. Con matriz izquierda. Ed-NE 26g. SC. .... 300,-



**1631** 500 Pesetas. 1 Enero 1937. EL BANCO DE ESPAÑA. BILBAO. Antefirma Caja de Ahorros y Monte de Piedad Municipal de Bilbao. Con matriz. Ed-NE 26f. SC.....300,-



**1632** Serie 10 billetes 25 (2), 40 (2), 50 Céntimos (2), 1 (2) y 2 Pesetas (2). 1937. CONSEJO DE ASTURIAS Y LEÓN. Una pareja correlativa de cada valor, total cinco parejas correlativas. MUY RAROS ASÍ. Ed-394, 395, 396, 397, 398. SC- a SC.....1.200,-



1633



1634

**1633** Lote 2 billetes 1 Peseta. 12 Octubre 1937. Serie A. Pareja correlativa. Precintados y garantizados por PCGS (nº 694245.65/37724339 y 694245.66/37724340) como 65 Gem UNC OPQ y 66 Gem UNC OPQ. Ed-425. **SC**.....200,-

**1634** Lote 2 billetes 2 Pesetas. 12 Octubre 1937. Catedral de Burgos. Serie A. Pareja correlativa. Precintados y garantizados por PCGS (nº 690174.64/37728369 y 690174.66/37728371) como 64 Choice UNC y 66 Gem UNC OPQ. MUY ESCASOS ASÍ. Ed-426. **SC**.....800,-



1635



1636

**1635** 2 Pesetas. 12 Octubre 1937. Catedral de Burgos. Serie A. (Ligeras arruguitas). Ed-426. **SC**.....200,-

**1636** 2 Pesetas. 12 Octubre 1937. Catedral de Burgos. Serie B. Precintado y garantizado por PCGS (nº 690174.64/36774960) como 64 Choice UNC. Ed-426a. **SC**.....250,-



**1637** 5 Pesetas. 21 Noviembre 1936. (Manchitas). Ed-417. MBC..... 300,-



**1638** 5 Pesetas. 18 Julio 1937. Portabella. Serie C. (Ligeras arruguitas). Ed-424a. SC-..... 120,-



**1639** Lote 2 billetes 5 Pesetas. 13 Febrero 1943. Isabel 'La Católica'. Sin Serie. Pareja correlativa. Precintados y garantizados por PCGS (nº 699597.65/37750702 y 699597.66/37750701) como 65 Gem UNC OPQ y 66 Gem UNC OPQ. RAROS ASÍ. Ed-446. SC-..... 750,-



**1640** 10 Pesetas. 21 Noviembre 1936. (Taladro reparado). Ed-418. (SC-)..... 400,-



**1641** 10 Pesetas. 21 Noviembre 1936. Ed-418. MBC-..... **300,-**



**1643**

**1642**



**1644**

**1642** Lote 2 billetes 25 Pesetas. 21 Noviembre 1936. Serie A. Pareja correlativa. RAROS ASÍ. Ed-419. SC-..... **750,-**

**1643** 25 Pesetas. 20 Mayo 1938. Giralda de Sevilla. Serie D. (Levísimas arruguitas). Ed-430a. SC..... **140,-**

**1644** 25 Pesetas. 9 Enero 1940. Herrera. Serie A. Ed-436. SC..... **200,-**



**1645** Lote 2 billetes 25 Pesetas. 9 Enero 1940. Herrera. Serie E. Pareja correlativa. Precintados y garantizados por PCGS (nº 624447.66/36454421 y 624447.66/36454422) como 66 Gem UNC OPQ. MUY RAROS ASÍ. Ed-436a. SC..... **750,-**



- 1646** 50 Pesetas. 21 Noviembre 1936. Serie R. Ed-420a. SC..... 200,-
- 1647** 100 Pesetas. 20 Mayo 1938. Casa del Cordón. Serie A. Ed-432. SC..... 185,-
- 1648** Lote 2 billetes 100 Pesetas. 20 Mayo 1938. Casa del Cordón. Serie G. Pareja correlativa. Precintados y garantizados por ICG (nº 20160215P2743N26714 y 20160215P2743N26715) como 63 UNCIRCULATED y 66 CHOICE UNC. Ed-432a. SC..... 425,-
- 1649** Lote 2 billetes 100 Pesetas. 19 Febrero 1946. Goya. Sin Serie. Pareja correlativa. Precintados y garantizados por PCGS (nº 690176.62/36775008 y 690176.62/36775009) como 62 UNCIRCULATED OPQ. Ed-451. SC..... 400,-



1650



1651



1652



- 1650** 100 Pesetas. 2 Mayo 1948. Bayeu. Serie I. Precintado y garantizado por ICG (n° 20151223P5546N25508) como 63 UNCIRCULATED. Ed-456a. **SC**.....100,-
- 1651** Lote 2 billetes 100 Pesetas. 2 Mayo 1948. Bayeu. Serie I. Pareja correlativa. Precintados y garantizados por ICG (n° 2015223P5546N25513 y 20151223P5546N25514) como 60 AU/UNC. Ed-456a. **SC**-.....180,-
- 1652** Lote 2 billetes 100 Pesetas. 7 Abril 1953. Julio Romero de Torres. Sin Serie. Pareja correlativa. Precintados y garantizados por PCGS (n° 674236.58/37728378 y 674236.58/37728377) como 58 Choice AU y 58 Choice AU OPQ. Ed-464. **EBC+**.....275,-



**1653** Lote 2 billetes 500 Pesetas. 21 Octubre 1940. Entierro del Conde de Orgaz. Pareja correlativa. Precintados garantizados por PCGS (nº 685830.65/36453157 y 685830.65/36453156) como 65 Gem UNC OPQ. RARÍSIMOS ASÍ. Ed-444. SC.....4.000,-





1654



1655



1656



- 1654** 500 Pesetas. 21 Octubre 1940. Entierro del Conde de Orgaz. Ed-444. SC-..... 600,-
- 1655** Lote 2 billetes 500 Pesetas. 15 Noviembre 1951. Belliure. Serie B. Pareja correlativa. Precintados y garantizados por PCGS (nº 690168.66/36454427 y 690168.65/36454428) como 66 Gem UNC OPQ y 65 Gem UNC OPQ. Ed-460a. SC-..... 750,-
- 1656** 500 Pesetas. 15 Noviembre 1951. Benlliure. Serie B. Ed-460. SC-..... 200,-



- 1657** 1.000 Pesetas. 21 Noviembre 1936. Alcázar de Toledo. Serie A. Ed-423. SC-..... 3.000,-



1658



1659



1661



1660

- 1658** 1.000 Pesetas. 21 Octubre 1940. Carlos I. Ed-445. EBC..... 400,-
- 1659** 1.000 Pesetas. 31 Diciembre 1951. Sorolla. Serie B. Precintado y garantizado por PCGS (nº 626497.64 / 36775021) como 64 Choice UNC Details. (Levisimas manchitas en reverso). Ed-463a. SC..... 250,-
- 1660** Lote 2 billetes 1.000 Pesetas. 31 Diciembre 1951. Sorolla. Serie B. Pareja correlativa. Precintados y garantizados por PCGS (nº 626497.66/36775023 y 626497.66/36775024) como 66 Gem UNC OPQ. Ed-463a. SC... 750,-
- 1661** 1.000 Pesetas. 19 Noviembre 1965. San Isidoro. Numeración 0 000 000. MUESTRA en rojo y NULO 16 en perforación. Ed-471M. SC..... 500,-

Juan Carlos I



1662



1663

- 1662 Muestra 1.000 Pesetas. 23 Octubre 1979.** Pérez Galdós. Numeración 0 000 000. MUESTRA estampillado en rojo. Número de control 328 en negro. Ed-477M. SC.....150,-
- 1663 Muestra 5.000 Pesetas. 23 Octubre 1979.** Juan Carlos I. Numeración 000 000. MUESTRA estampillado en rojo. Número de control 328 en negro. Ed-478M. SC.....200,-



1664

- 1664 Lote 15 billetes 1.000 (3), 2.000 (6), 5.000 (3) y 10.000 Pesetas (3). 24 Abril 1992, 12 Octubre 1992 y (1995).** 5 series 3 billetes cada una: 1.000 Pesetas, sin serie; 2.000 Pesetas, sin serie y serie 1S; 5.000 Pesetas, sin serie; 10.000 Pesetas, sin serie. Todos con la misma numeración baja: 004576, 004577, 004578. A EXAMINAR. Ed-482, 482A, 483, 484, 485. SC.....500,-

## Billetes Ultramar



1665



1666



1667



1668

- 1665** Empréstito de 100 Pesos. 1 Diciembre 1872. LA REPÚBLICA DE CUBA. Serie A nº 60. Fechado en New York con firmas manuscritas de Ramón Céspedes y José M. Mayorga. 38 cupones con sellos en amarillo. RARO. MBC+..... 300,-
- 1666** 50 Centavos. 10 Julio 1869. LA REPÚBLICA DE CUBA. Ed-30. EBC+..... 80,-
- 1667** 5 Pesos. 10 Julio 1869. LA REPÚBLICA DE CUBA. Fecha manuscrita. Firmas de Carlos Manuel Céspedes. (Leves manchitas y arrugas). Ed-32. MBC..... 200,-
- 1668** 10 Pesos. 10 Julio 1869. LA REPÚBLICA DE CUBA. Fecha manuscrita. Firma de Carlos Manuel Céspedes. (Restos de adhesivo en reverso). RARO. Ed-33; LB-30CU; Pick-57b. MBC-..... 350,-



1669 50 Centavos. 28 Octubre 1889. EL BANCO ESPAÑOL DE LA HABANA. (Arrugas). ESCASO. Ed-59. EBC..... 80,-



1670 1 Peso. 31 Mayo 1879. EL BANCO ESPAÑOL DE LA HABANA. Ed-54. MBC+..... 90,-



1671 5 Pesos. 12 Agosto 1891. EL TESORO DE LA ISLA DE CUBA. (Leve manchita del tiempo). Ed-63. EBC..... 200,-



1672 10 Pesos. 12 Agosto 1891. EL TESORO DE LA ISLA DE CUBA. (Leves manchitas del tiempo). Ed-64. EBC..... 200,-



**1673** 20 Pesos. 12 Agosto 1891. EL TESORO DE LA ISLA DE CUBA. (Leves roturitas margen lateral izquierdo. Manchitas oscuras del tiempo). RARO. Ed-65. EBC..... 450,-



**1674** 100 Pesos. 12 Agosto 1891. EL TESORO DE LA ISLA DE CUBA. (Leves arruguitas). Ed-67. EBC+..... 450,-



**1675** 200 Pesos. 12 Agosto 1891. EL TESORO DE LA ISLA DE CUBA. (Algunas arrugas). Ed-68. MBC+..... 450,-



**1676** 100 Pesos Fuertes. 15 Mayo 1896. EL BANCO ESPAÑOL DE LA ISLA DE CUBA. (Leves perforaciones del tiempo). MUY ESCASO. Ed-75. MBC.....700,-



**1677** 5 Pesos. 1 Enero 1908. EL BANCO ESPAÑOL FILIPINO. MANILA. (Arruguitas y manchitas del tiempo). ESCASO. Ed-23. MBC+.....240,-



**1678** 50 Pesos. 1 Enero 1908. EL BANCO ESPAÑOL FILIPINO. MANILA. (Manchitas del tiempo). MUY RARO. Ed-26. MBC-.....500,-



**1679** 100 Pesos. 1 Enero 1908. EL BANCO ESPAÑOL FILIPINO. MANILA. (Algo sucio. Pequeñas roturas en margen inferior). MUY ESCASO. Ed-27. MBC-.....800,-

## Consell General de les Valls d'Andorra



1680



1681



1682

- 1680** Lote 2 billetes 50 Cèntims. 19 Desembre 1936. CONSELL GENERAL DE LES VALLS D'ANDORRA. Emisión marrón. Pareja correlativa. ESCASO. Ed-AND1. SC. 300,-
- 1681** 50 Cèntims. 19 Desembre 1936. CONSELL GENERAL DE LES VALLS D'ANDORRA. Emisión marrón. ESCASO. Ed-AND1. SC. 150,-
- 1682** 1 Pesseta. 19 Desembre 1936. CONSELL GENERAL DE LES VALLS D'ANDORRA. Emisión azul. MUY ESCASO. Ed-AND2. EBC. 350,-



- 1683** 2 Pessetes. 19 Desembre 1936. CONSELL GENERAL DE LES VALLS D'ANDORRA. Emisión azul. (Leves arruguitas. Pequeño doblez esquina). RARO. Ed-AND4. SC-. 1.500,-





**1684** 2 Pessetes. 19 Desembre 1936. CONSELL GENERAL DE LES VALLS D'ANDORRA. Emisión marrón. Sello en seco CONSELL GENERAL VALLS D'ANDORRA. MUY ESCASO. Ed-AND5. SC-..... 650,-



**1685** 5 Pessetes. 19 Desembre 1936. CONSELL GENERAL DE LES VALLS D'ANDORRA. Emisión azul. (Leve reparación margen inferior). RARO. Ed-AND6. EBC-..... 1.200,-

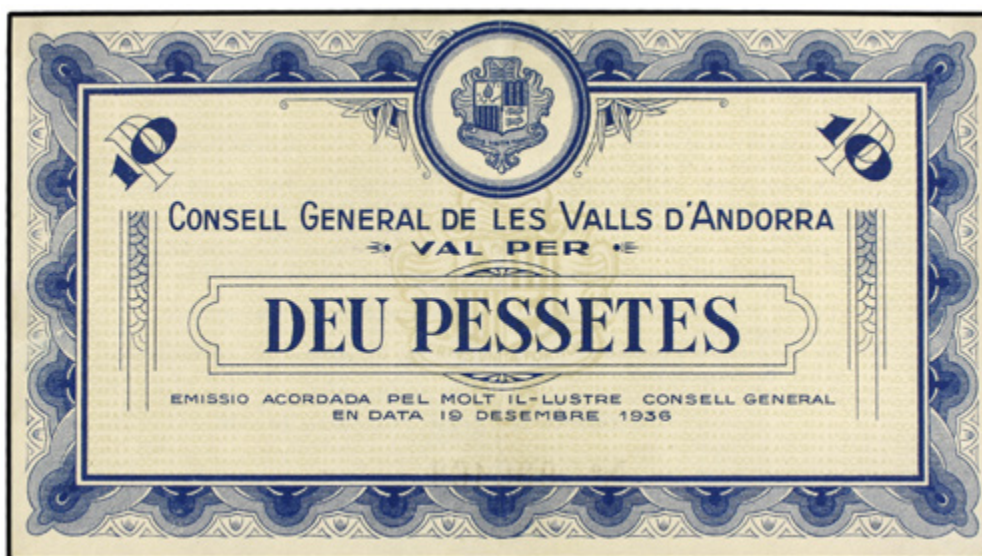

**1686** 10 Pessetes. 19 Desembre 1936. CONSELL GENERAL DE LES VALLS D'ANDORRA. Emisión azul. (Ligera reparación en margen izquierdo). MUY RARO. Ed-AND8. EBC-..... 1.900,-

## Billetes Extranjero



**1687** 5 Marcos. 1 Julio 1963. ALEMANIA. REPÚBLICA FEDERAL. Joven veneciana. MUY RARO. Pick-29s. SC.....300,-



**1688** 50 Escudos. 31 Agosto 1920. PORTUGAL. Passos Manoel. Precintado y garantizado por PCGS (nº 80855266) como Fine 15. (Reparaciones). MUY RARO. Pick-123. BC+.....800,-



## Medallas españolas



**1689** Lote 2 medallas. 1966. SALVADOR DALÍ. AR. Ø 80 mm. Dionisio montado en Unicornio y Dionisio y Palas Atenea. En reverso representación y firmas del autor. En estuche colecciones ART-UNION S.A. SC. 300,-



**1690** Lote 10 Mandamientos. 1975. SALVADOR DALÍ. AR. Ø 50 mm. Lote 10 medallas en dos bloques de metacrilato decorativo. Cada medalla con la firma del artista. Plata 999,9. SC. 500,-

# Condiciones de la subasta / Sale conditions

---

## A) GENERALES

- a) El precio de salida es el precio mínimo al que puede adjudicarse cada lote en €EUROS.
- b) Los lotes se adjudicarán al mejor postor. A igualdad de pujas gana la recibida con anterioridad. La puja mínima aceptada para todos aquellos lotes con precio de salida LIBRE es de **5 €EUROS**.
- c) El precio total de la factura incluirá un **20%** sobre el precio de adjudicación más los gastos de envío y/o seguro. La entrega de los artículos adjudicados se facturará con carácter general con independencia de la condición o residencia del adquirente con **IVA INCLUIDO** al amparo del Régimen Especial de los bienes usados, objetos de arte, antigüedades y objetos de colección.
- d) Todas las ventas serán al **CONTADO Y EN EUROS**. Si el pago de la factura, en parte o en su totalidad no ha sido satisfecho por el comprador en un plazo de 30 días después de celebrada la subasta, SOLER Y LLACH S.L. se reserva el derecho de anular la venta y disponer de los lotes y/o reclamar judicialmente la suma debida, así como los daños y perjuicios ocasionados.
- e) Sobre los lotes de conjunto y cartuchos de la F.N.M.T. NO SE ADMITEN DEVOLUCIONES O RECLAMACIONES, por lo que aconsejamos examinarlos personalmente.
- f) El subastador se reserva el derecho de rechazar cualquier orden de compra, a retirar los lotes que estime pertinentes y a agrupar a su criterio dos o más lotes de la subasta.
- g) Propiedad. Los lotes permanecerán propiedad del vendedor hasta que el pago se haya realizado totalmente, lo que incluye el abono de cheques o cualquier otro documento.
- h) La mera participación en la subasta implica la aceptación de las presentes condiciones.
- i) Es obligación del comprador observar las disposiciones fiscales y aduaneras vigentes en España.
- j) Cualquier caso de litigio que pueda derivarse de esta venta será sometido a los Tribunales de Barcelona.
- k) El Estado Español puede adquirir cualquier lote al precio de adjudicación conforme al "derecho de tanteo" (ley 16/1985 art. 38).
- l) Garantizamos la autenticidad de todos los lotes que figuran en este catálogo, salvo indicación en contra. Por lo demás, cualquier reclamación basada en defectos materiales de calidad o de propiedad quedan excluidos.
- m) La Organización no se hará responsable de la interrupción en la modalidad on-line por causas mayores o deficiencias imputables a terceros.
- n) El texto que obliga a las partes implicadas en la subasta es el publicado en castellano, quedando las otras versiones sometidas a los originales en castellano.

## B) ÓRDENES DE COMPRA

- a) Todo posible comprador que no sea cliente habitual de SOLER Y LLACH S.L. deberá aportar referencias comerciales y garantías económicas suficientes para que sus pujas sean admitidas.
- b) La adjudicación será **AL PRECIO MÁS BAJO POSIBLE**. Por ejemplo: un lote de €uros que Vd. puja a €uros y la oferta más alta anterior a la suya es de €uros se le adjudicará a Vd. En la puja siguiente, es decir €uros. En caso de igualdad prevalece la Orden recibida en primer lugar. Algunos lotes pueden tener una reserva impuesta por el vendedor.

## A) GENERAL

- a) The catalogue prices are the lowest price in which a lot can be sold and they are in €EUROS.
- b) The lots will be awarded to the highest bidder. If there are two or more identical bids, the one received first is given priority. The lowest bid accepted for those lots with a starting price LIBRE is **5 €EUROS**. Some lots can have a reserve price imposed by the vendor.
- c) The total invoice will include **20%** on the hammer price plus shipping and/or insurance cost. The delivery of the sold lots will be invoiced generically, whatsoever the circumstances or place of residence of the purchaser, including **VAT** in compliance with the Specific Regime for used goods, works of art, antiquities and collector's items.
- d) Bids and payments must be made in **Euros (€)**. If payment has not been received within 30 days after the auction date, SOLER Y LLACH S.L. reserves the right to cancel the sale and to dispose of the lots elsewhere and/or take legal proceedings in order to collect the amount due and damages and losses incurred.
- e) NO REFUNDS OR CLAIMS ARE ACCEPTABLE for the lots with several items.
- f) The Auctioneer reserves the right to refuse any bidding order, to withdraw one or more lots from the Sale and to group together two or more lots from the Sale at his discretion.
- g) Property. Lots remain the property of the seller until full payment has been received, including clearance of checks and bills of exchange.
- h) The mere participation in this Sale implies that the buyer accepts the above mentioned conditions.
- i) All the buyers ought to obey Spanish Fiscal and Customs Laws.
- j) Any legal proceedings concerning this Sale will be submitted to the exclusive jurisdiction of the Courts of Barcelona.
- k) According to the "Right of Pre-emptive" (law 16/1985 art. 38) the Spanish Government has the right to purchase any lot at the hammer price.

l) The authenticity of the coins is warranted (up to the total purchase price) unless anything to the contrary is noted in the catalogue or the auction. In other respects, any and all warranty claims based on material defects of quality and defects of title are excluded.

m) The Organization will not be responsible for the interruption under the mode on-line for reasons beyond our control.

n) The text that compels the parties concerned in the auction, is the one published in Spanish, remaining the other versions to the originals in Spanish.

## B) BIDDING ORDERS

- a) Any prospective buyer who is not a regular customer of SOLER Y LLACH S.L. must provide trade references and sufficient financial guarantees for their bids to be accepted.
- b) Payments in any other currency will be exchanged to €EUROS at the rate of the day of the reception of the payment.
- c) Mail and insurance expenses will be paid by the buyer.
- d) Coins with faults not described in the catalogue can be returned within **10 days** after the reception of the lots. Any claim after this period of time will be rejected.

c) Los lotes adjudicados serán remitidos en el menor plazo posible y por el procedimiento de contra REEMBOLSO, o PREVIA RECEPCIÓN DE SU IMPORTE, de acuerdo con el cliente, mediante GIRO POSTAL, TALÓN BANCARIO, INGRESO o TRANSFERENCIA, haciendo constar su nombre y nº de factura, a:

**BANCO BILBAO VIZCAYA ARGENTARIA**  
IBAN – ES87 0182 4370 8202 0162 7958  
BIC-SWIFT – BBVAESMMXXX

**SABADELL ATLÁNTICO**  
IBAN – ES10 0081 0105 1800 0219 2721  
BIC-SWIFT – BSABESBBXXX

**LA CAIXA**  
IBAN – ES80 2100 8637 6902 0013 9730  
BIC-SWIFT – CAIXESBBXXX

**BANCO SANTANDER**  
IBAN – ES29 0049 2990 2425 1457 4859  
BIC-SWIFT – BSCHESSMMXXX

**PAYPAL**  
Se aplica un incremento del 4%

d) El pago en otra moneda será transformado en €EUROS al cambio del día de la recepción del mismo.

e) Los gastos de envío y seguro son a cargo del comprador.

f) Toda pieza que presente algún defecto, no descrito, podrá ser devuelta en un período máximo de 10 días después de su recepción, no admitiéndose en ningún caso las que lleguen con posterioridad a este plazo.

g) Transcurridos 45 días de la celebración de la subasta, no se aceptará ningún tipo de devolución.

### C) VENTA EN SALA

a) Los Sres. Compradores en la Sala retirarán y abonarán los lotes que se les adjudiquen al finalizar la Venta o en el plazo de 5 días a contar desde el siguiente al de la Venta.

b) Serán desestimadas las reclamaciones o devoluciones de lotes una vez hayan sido adjudicados por el director de la Venta.

c) La Organización se reserva el derecho de admisión en la Sala.

d) Podrán efectuarse pujas telefónicas, durante la subasta, por aquellos lotes cuyo precio de salida sea igual o superior a 300 Euros. El solicitante se compromete a pujar por el precio de salida o por una puja superior, si este ya estuviera cubierto. La Sala no se hace responsable de la falta de contacto telefónico o de la pérdida del mismo. En ese caso, la Sala cubrirá el precio de salida por el pujador telefónico.

e) The lots sold to you can be sent by CASH ON DELIVERY or by mail AFTER THE RECEPTION OF YOUR PAYMENT. Payments can also be made BY POSTAL ORDER, BY CHECK or through a BANK TRANSFER with your name and invoice number, to:

**SABADELL ATLÁNTICO**  
IBAN – ES10 0081 0105 1800 0219 2721  
BIC-SWIFT – BSABESBBXXX

**LA CAIXA**  
IBAN – ES80 2100 8637 6902 0013 9730  
BIC-SWIFT – CAIXESBBXXX

**PAYPAL**  
With a 4% increase

f) After **45 days** of the date of the Sale, no devolution will be accepted.

### C) ROOM SALE

a) Bidders in the Room Sale will pay and take their purchases away after the Sale or in the following 5 days, from the next day of the Auction.

b) No refunds or claims will be accepted of lots once they have been sold by the Auctioneer.

c) The Organization reserves the right of admission to the Room Sale.

d) Telephone bids during the Sale can be arranged for those lots with a starting price over 300 Euros. The bidder is obliged to bid for the starting price or for one more bid in case the starting price has already been covered. The Room Sale is not responsible for the lack of telephone connection or any kind of telephone failure. In this case, the Auctioneer will cover the starting price on behalf of the telephone bidder.



## Protección de datos / Data protection

En cumplimiento de la Ley Orgánica 15/1999 de Protección de Datos Personales, le informamos que Martí Hervera S.L. y Soler y Llach S.L., en la colaboración de realización de Subastas Numismáticas, han cedido sus datos personales para remitir a su domicilio la publicidad de la subasta, el catálogo editado por las dos sociedades, extender las facturas oportunas de sus compras y los envíos de las mismas. En caso de no recibir notificación fehaciente al respecto, entendemos que da su conformidad.

Le recordamos que tiene derecho al acceso, rectificación, cancelación u oposición a esta cesión, mediante el escrito dirigido al responsable del fichero en MARTÍ HERVERA S.L., calle ARIBAU, 45 – 08011 BARCELONA, y al responsable del fichero en SOLER Y LLACH S.L., calle BEETHOVEN, 13 – 08021 BARCELONA

In compliance with Organic Law 15/1999 on the Protection of Personal Data, we inform you that Martí Hervera S.L. and Soler&Llach S.L., in the collaboration of Numismatic auctions, have given your personal data to send to your address the publicity of the auction, the catalog published by the two companies, to extend the timely invoices of their purchases and shipments thereof. If we do not receive reliable notification about it, we understand that you agree.

We remind you that you have the right to access, rectify, cancel or oppose this assignment, by writing to the person responsible for the file at MARTÍ HERVERA S.L., calle ARIBAU, 45 - 08011 BARCELONA, and the person responsible for the file at SOLER Y LLACH S.L., calle BEETHOVEN, 13-08021 BARCELONA

## Catálogos y obras consultadas / Catalogues and reference books

A	<b>Album, S.</b> – A CHECKLIST OF ISLAMIC COINS
AI	<b>Aledón, José M<sup>a</sup></b> – LA PESETA CATÁLOGO BÁSICO. EDICIÓN 1997
AB / FAB	<b>Álvarez Burgos, F.</b> – LA MONEDA HISPÁNICA / CATÁLOGO DE LA MONEDA MEDIEVAL CASTELLANO - LEONESA
AMNG	<b>Pick, B.</b> – DIE ANTIKEN MÜNZEN NORD-GRIECHENLANDS. Vol I Berlín 1898
AND	<b>Andreadi, A.</b> – LE MONETE DELL'ABRUZZO E DEL MOLISE
ANS	AMERICAN NUMISMATIC SOCIETY
Bab	<b>Babelon, E.</b> – DESCRIPTION HISTORIQUE ET CHRONOLOGIQUE DES MONNAIES DE LA RÉPUBLIQUE ROMAINE
Ba	<b>Badia i Torres, A.</b> – CATÀLEG DELS CROATS DE BARCELONA, 1285-1706
BB	<b>Barac y Borna</b> – REFERENCE CATALOGUE ORDERS, MEDALS AND DECORATIOS OF THE WORLD
BCD Thes. II	COINS OF THESSALY, NOMOS AG 4
Bellinger	<b>Bellinger, A.R.</b> Bellinger, Troy. The Coins. Supplementary Monograph 2 (Princeton, 1961)
Biaggi	<b>Biaggi, E</b> – MONETE E ZECCHE MEDIEVALI ITALIANE: DAL SEC. 8 AL SEC. 15
BMC	<b>VV.AA.</b> – THE GREEK COINS IN THE BRITISH MUSEUM
Bone 2000	<b>Bone, H.</b> – THE ADMINISTRATION OF UMAYYAD SYRIA: THE EVIDENCE OF THE COPPER COINS
Brethes	<b>Brethes, J.D.</b> – CONTRIBUTION À L'HISTOIRE DU MAROC PAR LES RECHERCHES NUMISMATIQUES: MONNAIES INÉDITES OU TRÈS RARES DE NOTRE COLLECTION.
Bruce	<b>Bruce Colin, R.</b> – UNUSUAL WORLD COINS
Cal - XC	<b>Calicó, X. y F.</b> – NUMISMÁTICA ESPAÑOLA 1474 a 2001 / LOS ÁUREOS ROMANOS 196 a.C.-335 d.C. / LA ONZA
Cas	<b>Castaña, A. y R.</b> – H <sup>o</sup> de los BILLETES LOCALES DE LA REGIÓN DE MURCIA (1936-1939)
Ch	<b>Chaves, R. y M<sup>a</sup> José</b> – ACUÑACIONES PREVISIGODAS Y VISIGODAS EN HISPANIA
CNI	CORPUS NUMMORUM ITALICORUM. 20 volúmenes
Co	<b>Cohen, H.</b> – DESCRIPTION HISTORIQUE DES MONNAIES FRAPPÉES SOUR L'EMPIRE ROMAIN
Cr	<b>Craig, W.D.</b> – COINS OF THE WORLD
Cru / Cru.M / Cru.VS	<b>Crusafont i Sabater, M.</b> – NUMISMÁTICA MEDIEVAL DE LA CORONA CATALANO-ARAGONESA. 785-1516. / LA MONEDA CATALANA LOCAL / MEDALLAS CONMEMORATIVES DELS PAÏSOS CATALANS (S. XV – XX) / ACUÑACIONES DE LA CORONA CATALANO-ARAGONESA Y DE LOS REINOS DE ARAGÓN Y NAVARRA
Cru.Co	<b>Crusafont, M., Comas, R.</b> – EL FLORÍ D'OR CATALÀ. CATALUNYA, VALÈNCIA, MALLORCA
Cy	<b>Cayón, A., C. y J.R.</b> – LAS MONEDAS ESPAÑOLAS. DEL TREMIS AL EURO. LAS MONEDAS DE LOS GRIEGOS Y SUS ENEMIGOS
Dav	<b>Davenport, J.S.</b> – WORLD CROWNS & THALERS
Dup	<b>Duplessy, J.</b> – LES MONNAIES FRANÇAISES ROYALES
Ed	<b>Edifil</b> – CATÁLOGO ESPECIALIZADO DE LOS BILLETES DE ESPAÑA
FFC	<b>Fernández Molina, J, Fernández Carreras, M. y Calicó, X.</b> – CATÁLOGO MONOGRÁFICO DE LOS DENARIOS DE LA REPÚBLICA ROMANA
Font	<b>Fontecha y Sánchez, R.</b> – LA MONEDA DE VELLÓN Y COBRE DE LA MONARQUÍA ESPAÑOLA (1516-1931)
Fr	<b>Friedberg, R.</b> – GOLD COINS OF THE WORLD
FR y JA	<b>Ruiz, F. y Alentorn, J.</b> – CATÁLOGO DEL PAPEL MONEDA ESPAÑOL
Fro	<b>Frochoso Sánchez, R.</b> – EL DIRHAM ANDALUSÍ EN EL EMIRATO DE CÓRDOBA
Gad	<b>Gadoury, Victor</b> – MONNAIES FRANÇAISES
Gomes	<b>Gomes, A.</b> – MOEDAS PORTUGUESAS 1128-1988
Hazard	<b>Hazard, H.</b> – THE NUMISMATIC HISTORY OF LATE MEDIEVAL NORTH AFRICA
He	<b>Herrera, A.</b> – MEDALLAS DE PROCLAMACIONES Y JURAS DE LOS REYES DE ESPAÑA
HG	<b>Hnos.Guerra</b> – CATÁLOGO DE LAS MONEDAS ESPAÑOLAS DESDE ISABEL II A JUAN CARLOS I
HN Italy	<b>Rutter, N.K.</b> – HISTORIA NUMMORUM ITALY
IBL	<b>Ibáñez Artica, M.; Bergua Amedo, J.; Lizárraga Arizmendi, J.</b> – H <sup>o</sup> DE LA MONEDA NAVARRA
JB	<b>Benages, Jaume</b> – LES MONEDES DE TARRAGONA
JM / JMA	<b>Montaner Amorós, Juan</b> – LOS BILLETES DEL BANCO DE ESPAÑA DURANTE LA GUERRA CIVIL / LOS RESELLOS
JP	<b>Paz, Jaime</b> – MOEDAS GALEGAS
JS	<b>Jarabo, Íñigo; Sanahuja, Xavier</b> – CATÁLOGO DE LAS MONEDAS DEL REINO DE CASTILLA Y LEÓN. El vellón de los Austrias
KG	<b>Kenneth Graeber</b> – PAPER MONEY OF THE 20th CENTURY, SPANISH CIVIL WAR
Klat	CATALOGUE OF THE POST-REFORM DIRHAMS. THE UMAYYAD DYNASTY
KM	<b>Krause-Mishler</b> – STANDARD CATALOG OF WORLD COINS. / UNUSUAL WORLD COINS
L	<b>López Lluch, A.</b> – LES MONEDES DE LES COOPERATIVES CATALANES 1850-1950
Lavoix	<b>Lavoix, H.</b> – CATALOGUE DES MONNAIES MUSULMANES
Laz	<b>Lázaro, J.L.</b> – REALES DE A OCHO. LOS REDONDOS DE LIMA, MÉXICO y POTOSÍ y otras acuñaciones especiales. <b>FILABO</b> – ENCICLOPEDIA DE LOS BILLETES DE ESPAÑA

LB	<b>Maamri, Lahbib</b> – MONNAIES MAROCAINES I DIRRIDES ET CONTEMPORAINS, GENÈSE D'UN ETAT. Publication du Lareps, Première Edition Fès 2015
Maamri	
May	<b>May: J.M.F. May. Ainos</b> - Its History and Coinage. London. 1950
MEC	<b>Grierson, P. y Blackburn, M.</b> – MEDIEVAL EUROPEAN COINAGE / MEDIEVAL EUROPEAN COINAGE (SOUTH ITALY, SICILY, SARDINIA)
Medina	<b>Medina Gómez, A.</b> – MONEDAS HISPANO-MUSULMANAS
Metcalf	<b>Metcalf, D.M.</b> – COINAGE OF THE CRUSADES AND THE LATIN EAST
Miles	<b>Miles, G.C.</b> – THE COINAGE OF THE VISIGOTHS OF SPAIN
MIR	<b>MONETE ITALIANE REGIONALI.</b> Volúmenes 1-8
Mitch	<b>Mitchiner, M.</b> – ORIENTAL COINS AND THEIR VALUES. Vol. 1. THE WORLD OF ISLAM. Vol. 2. THE ANCIENT AND CLASSICAL WORLD
Mont	<b>Montaner Amorós, J.; Garí, A.</b> – BILLETES MUNICIPALES GUERRA CIVIL 1936-1939
Montenegro	<b>Montenegro, E.</b> – MANUALE DEL COLLEZIONISTA DI MONETE ITALIANE
Müller	<b>Müller, L., Falbe, C.T., Lindberg, J.Chr.</b> – NUMISMATIQUE DE L'ANCIENNE AFRIQUE
Muntoni	<b>Muntoni, F.</b> – LE MONETE DEI PAPI E DEGLI STATI PONTIFICI. Volúmenes I-IV
Pagani	<b>Pagani, A.</b> – MONETE ITALIANE DALL'INVERSIONE NAPOLEONICA AI GIONI NOSTRI (1796-1963)
PR	<b>Pannuti, M., Riccio, V.</b> – LE MONETE DI NAPOLI
PG	<b>Pérez Guerra, J.M.</b> – ÓRDENES Y CONDECORACIONES DE ESPAÑA (1800-1975)
Poey d'Avant	<b>Poey d'Avant, F.</b> – MONNAIES FÉODALES DE FRANCE
Price	<b>Price, M.J.</b> – THE COINAGE IN THE NAME OF ALEXANDER THE GREAT AND PHILIP ARRHIDAEUS
Prieto	<b>Prieto y Vives, A.</b> – LOS REYES DE TAIFAS
Prieto (suplemento)	<b>Canto García, A.; Ibrahim T.b.H.</b> – LOS REYES DE TAIFAS ESTUDIO NUMISMÁTICO DE LOS MUSULMANES ESPAÑOLES EN EL SIGLO V DE LA HÉGIRA (XI J.C.) (Madrid 2003)
RAH	<b>Real Academia de la Historia</b> – MEDALLAS ESPAÑOLAS
RGH	<b>Gómez Hidalgo, Rafael</b> – LOS BILLETES DE LA GUERRA CIVIL (1936-1939) TODA ESPAÑA (excepto Cataluña)
RIC	<b>Harold Mattingly</b> - ROMAN IMPERIAL COINAGE
Rogers	<b>Rogers, E.</b> – THE COPPER COINAGE OF THESSALY
S	<b>Seaby, H.A.</b> – ROMAN SILVER COINS / BRITISH COINS
Schön	<b>Schön, G.</b> - ECU KATALOG'94/95
Se / GIC	<b>Sear, D.R.</b> – GREEK IMPERIAL COINS / BYZANTINE COINS / ROMAN COINS AND THEIR VALUES
Sellwood ISC	<b>Sellwood, D.ISC, Whitting, P., Williams, P.</b> - AN INTRODUCTION TO SASANIAN COINS.
SM	<b>Borrás, R.</b> – SUBIRACHS MEDALLAS
SNA Tübingen	<b>Ilisch, L.</b> – SYLLOGE NUMMORUM ARABICORUM TÜBINGEN: PALÄSTINA, IV A BILAD AS-SAM. (1993)
SNG-ANS/ AlphaBank/Cop	AMERICAN NUMISMATIC SOCIETY / SYLLOGE NUMMORUM GRAECORUM, GREECE II. MACEDONIA I: ALEXANDER I – PERSEUS / DANISH NATIONAL MUSEUM
SNS I	<b>VV.AA.</b> – SYLLOGE NUMMORUM SASANIDARUM, VOLUME I: ARDASHIR I – SHAPUR I
SNS II-III	<b>VV.AA.</b> – SYLLOGE NUMMORUM SASANIDARUM, VOLUME III: SHAPUR II – KAWAD I
Spahr	<b>Spahr, R.</b> – LE MONETE SICILIANE. 2 volúmenes
AT / T / TFP / TV	<b>Turró i Martínez, A.</b> – LES EMISSIONS MONETÀRIES OFICIALS DE LA GUERRA CIVIL (1936-1939) / EL PAPER MONEDA CATALÀ 1936-39 / EL PAPER MONEDA CATALÀ DE LA FRANJA DE PONENT 1936-39 / EL PAPER MONEDA DEL PAÍS VALENCIÀ 1936-1939
Tauler	<b>Tauler Fesser, Rafael</b> – ORO MACUQUINO. Catálogo Imperio Español 1474 a 1756 <b>Tauler Fesser, Rafael</b> – EL ORO DEL IMPERIO ESPAÑOL EN EUROPA. Todas las monedas áureas 1474-1825
V	<b>Vives y Escudero, A.</b> – MONEDAS DE LAS DINASTÍAS ARÁBIGO-ESPAÑOLAS / MEDALLAS DE LA CASA DE BORBÓN
Vanhoudt	<b>Vanhoudt, Hugo</b> – The coins of Burgundian, Spanish and Austrian Low Countries and of the French and Dutch Periods
VCC	<b>Vico, J. y Cores, M.C. y G.</b> – CORPUS NUMMORUM VISIGOTHORUM
VS	<b>Vico, J. y Segarra, F. P.</b> – LA PESETA COMO UNIDAD MONETARIA NACIONAL 1868-1987
VQ	<b>Vidal Quadras, Manuel</b> – CATÁLOGO DE LA COLECCIÓN DE MONEDAS Y MEDALLAS
Vill	<b>Villaronga, Leandre</b> – CORPVS NVMMVN HISPANIAE
Vti	<b>Vicenti, J.A.</b> – CATÁLOGO GENERAL MONEDA ESPAÑOLA, IMPERIO EN EUROPA
Walker	CATALOGUE OF THE ARAB-BYZANTINE AND POST REFORM Umayyad COINS
WPM	<b>Bruce &amp; Shafer</b> – WORLD PAPER MONEY
Y	<b>Yeoman, R.S.</b> – MODERN WORLD COINS / CURRENT COINS OF THE WORLD

# LIBROS ANTIGUOS, MANUSCRITOS Y MAPAS



## ACEPTAMOS LOTES PARA PRÓXIMAS SUBASTAS

**CONDICIONES ESPECIALES** para bibliotecas importantes  
**ADELANTO AL CONTADO** sobre el precio de salida

CONTACTE CON NOSOTROS  
María Méndez  
[maria.mendez@soleryllach.com](mailto:maria.mendez@soleryllach.com)

Xavier Llach  
[xavier.llach@soleryllach.com](mailto:xavier.llach@soleryllach.com)

Beethoven 13, 08021 Barcelona  
Tel. (34) 93 201 87 33  
[www.soleryllach.com](http://www.soleryllach.com)

SoleryLlach



# Filatelia e Historia postal

## ACEPTAMOS LOTES PARA PRÓXIMAS SUBASTAS

**CONDICIONES ESPECIALES** para colecciones importantes  
**ADELANTO AL CONTADO** sobre el precio de salida



CONTACTE CON NOSOTROS

Josep Soler

[syl@soleryllach.com](mailto:syl@soleryllach.com)

Xavier Llach

[xavier.llach@soleryllach.com](mailto:xavier.llach@soleryllach.com)

Beethoven 13, 08021 Barcelona

Tel. (34) 93 201 87 33

[www.soleryllach.com](http://www.soleryllach.com)

SoleryLlach



SUBASTA POR CORREO  
ON-LINE MAIL ACUTION

Viernes, 10 de mayo - 9:30 horas  
*Friday, May 10th - 9:30 am*

Lotes 2001-5537

*Lots 2001-5537*

# Próximas subastas

Next auctions

## Sellos

Stamps

**Mayo** | May 2019

---

## Libros

Books

**Junio** | June 2019

---

## Monedas

Coins

**Octubre** | October 2019

---



**Solery Llach**

Beethoven, 13 · 08021 Barcelona

Tel. (34) 93 201 87 33

Tel. (34) 93 301 62 87

Fax (34) 93 202 33 06

e-mail: [info@soleryllach.com](mailto:info@soleryllach.com)



Síguenos en



[www.soleryllach.com](http://www.soleryllach.com)

[www.subastashervera.com](http://www.subastashervera.com)