

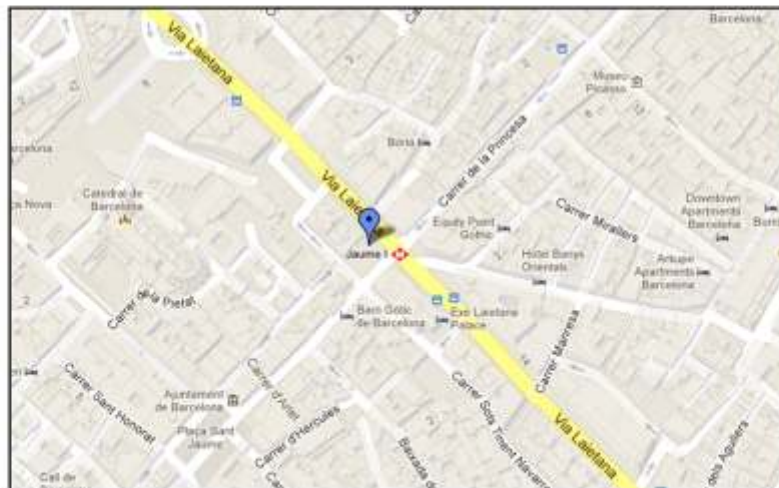

AUREO & *Calicó*

Plaza del Ángel, 2 - 08002 BARCELONA
Tel. (+34) 933 105 512 - Fax (+34) 933 102 756
e-mail: subastas@aureocalico.com
www.aureo.com



BIBLIOGRAFÍA CONSULTADA

(Bab) BABELON, Ernest: "Description Historique et Chronologique des Monnaies de la République Romaine Vulgariement Applées Monnaies Consulaires" (Londres, 1885-1886, reimpresión de 1978).

BANTI, Alberto.: "Corpvs Nvmorvm Romanorvm. Monetazione Republicanana" (Florencia, 1980-1982).

(BMC) GRUEBER, H.A.: "Coins of the Roman Republic in the British Museum" (Londres, 1910, reimpresión de 1970).

CALICÓ ESTIVILL, Xavier: "Los Denarios Romanos Anteriores a J.C." (Barcelona, 2001).

(Craw) CRAWFORD, Michael H.: "Roman Republican Coinage" (Cambridge, 1983).

(FFC) FERNÁNDEZ MOLINA, José, FERNÁNDEZ CARRERA, Manuel y CALICÓ ESTIVILL, Xavier: "Catálogo Monográfico de los Denarios de la República Romana" (Madrid, 2002).

(RIC) SPINK: "The Roman Imperial Coinage" (Londres, 1984).

(S) SEABY: "Roman Silver Coins. I - Republic to Augustus" (Londres, 1952, 3ª edición revisada de 1978).

(Spink) SEAR, David R.: "Roman Coins and their values. The Millenium Edition" Vol. 1 (Londres, 2000).

SYDENHAM, Edward A.: "The Coinage of the Roman Republic" (Londres, 1952).

Colección de Catálogos de **ÁUREO & CALICÓ.**

CONDICIONS DE LA SUBHASTA

1. Els preus de sortida i adjudicació seran en €uros.
2. No s'accepten ordres a preus inferiors als de sortida.
3. Les vendes es faran al comptat i el seu pagament serà exclusivament en €uros.
4. Els lots s'adjudicaran al millor postor. En cas d'ordres rebudes per correu, fax, Internet o e-mail, preval, en cas d'ofertes del mateix import, la rebuda en primer lloc.
5. AUREO & CALICO no es farà responsable de la interrupció de la modalitat *on-line* per causa de força major o deficiències imputables a tercers.
6. El comprador pagarà el preu d'adjudicació més un increment del 18%, IVA inclòs (DIVUIT per cent) en concepte de despeses de subhasta. També aniran a càrrec del comprador les taxes d'exportació a territoris diferents a la Unió Europea en cas de què la legislació vigent així ho demani. Les despeses de gestió administrativa dels permisos d'exportació i duanera aniran a càrrec d'AUREO & CALICÓ.
7. Les despeses d'assegurança i enviament aniran sempre a càrrec del comprador.
8. AUREO & CALICO garanteix l'autenticitat de tots els lots que figuren en aquest catàleg, excepte indicació en contra.
9. En cap cas s'admetran devolucions dels lots adquirits a la sala o que hagin sigut examinats prèviament pel comprador. En cas de lots adquirits mitjançant ordres escrites les devolucions hauran de realitzar-se en un termini màxim de 8 dies, a comptar des de la data de recepció, i sempre que hi hagi causa degudament raonada i justificada. En cap cas s'admetran devolucions de lots de conjunt.
10. AUREO & CALICO podrà, sota el seu criteri, rebutjar qualsevol ordre de compra.
11. Tot comprador que no sigui client habitual d'AUREO & CALICO haurà d'aportar referències comercials i garanties econòmiques sificients per a que siguin admeses les seves ofertes.
12. Els lots romandran com a propietat del venedor fins que el pagament no s'hagi realitzat en la seva totalitat.
13. En cas de litigi derivat de la subhasta o de la interpretació de les condicions queda establert que les parts se sotmetran als Tribunals i jutjats de la ciutat de Barcelona.
14. El text que obliga a les parts implicades a la subhasta és el publicat en català o espanyol, quedant les altres versions sotmeses als originals en català o espanyol.
15. Les monedes marcades amb un asterisc (*) es troben vinculades al règim d'importació temporal, de manera que la seva disponibilitat pels adquirents no serà immediata, quedant vinculada al compliment previ de les formalitats i requisits que regeixen amb caràcter general l'exportació i importació dels béns. No obstant, la seva exportació del territori de la Unió Europea no requereix d'autorització prèvia del Ministeri de Cultura, estant així la mateixa exempta de pagament de les taxes que graven l'exportació de béns culturals.
16. La participació a la subhasta implica l'acceptació absoluta de les presents condicions.
17. Subhasta organitzada de conformitat amb les regles de la AINP.

ABREVIATURES I SIGNES EMPRATS

FDC	Flor d'Encuny	MBC-	Menys que molt ben conservada
S/C	Sense Circular	BC+	Més que ben conservada
S/C-	Quasi sense circular	BC	Ben conservada
EBC+	Més que extraordinàriament ben conservada	BC-	Menys que ben conservada
EBC	Extraordinàriamente ben conservada	RC	Conservació normal de peça molt circulada
EBC-	Menys que extraordinàriamente ben conservada	MC	Mal conservada
MBC+	Més que molt ben conservada	s/d	Data sense determinar
MBC	Molt ben conservada		

- () Tota xifra o lletra que aparegui entre parèntesi o no s'aprecia, o s'aprecia amb dificultat. Si es tracta de la conservació és la que correspondria a la peça considerant les circumstàncies o característiques de la seva encunyació.

CONDICIONES DE LA SUBASTA

1. Los precios de salida y adjudicación serán en €uros.
2. No se aceptan órdenes a precios inferiores a los de salida.
3. Las ventas se realizan al contado y su pago será exclusivamente en €uros.
4. Los lotes se adjudicarán al mejor postor. En el caso de órdenes recibidas por correo, fax, Internet o e-mail, prevalecerá, en el caso de ofertas por idéntico importe, la recibida en primer lugar.
5. AUREO & CALICO no se hará responsable de la interrupción de la modalidad *on-line* por causa de fuerza mayor o deficiencias imputables a terceros.
6. El comprador pagará el precio de adjudicación más un incremento del 18%, IVA incluido (DIECIOCHO por ciento) en concepto de gastos de subasta. También irán a cargo del comprador las tasas de exportación a territorios diferentes de la Unión Europea en caso de que la legislación vigente así lo exija. Los gastos de gestión administrativa de los permisos de exportación y aduanera irán a cargo de AUREO & CALICÓ.
7. Los gastos de seguro y envío irán siempre a cargo del comprador.
8. AUREO & CALICO garantiza la autenticidad de todos los lotes que figuran en este catálogo, salvo indicación en contra.
9. En ningún caso se admitirán devoluciones de los lotes adquiridos en sala o que hayan sido examinados previamente por el comprador. En el caso de lotes adquiridos mediante órdenes escritas las devoluciones deberán realizarse en un plazo máximo de 8 días, a partir de la fecha de su recepción, y siempre que exista causa debidamente razonada y justificada. En ningún caso se admitirán devoluciones de lotes de conjunto.
10. AUREO & CALICO podrá, bajo su criterio, rechazar cualquier orden de compra.
11. Todo comprador que no sea cliente habitual de AUREO & CALICO deberá aportar referencias comerciales y garantías económicas suficientes para que sus pujas sean admitidas.
12. Los lotes permanecerán como propiedad del vendedor hasta que el pago se haya realizado en su totalidad.
13. En caso de litigio derivado de la subasta o de la interpretación de las condiciones queda establecido que las partes se someterán a los Tribunales y juzgados de la ciudad de Barcelona.
14. El texto que obliga a las partes implicadas en la subasta es el publicado en catalán o español, quedando las otras versiones sometidas a los originales en catalán o español.
15. Las monedas marcadas con un asterisco (*) se encuentran vinculadas al régimen de importación temporal, por lo que su disponibilidad por los adquirentes no será inmediata, quedando vinculada al cumplimiento previo de las formalidades y requisitos que rigen con carácter general la exportación e importación de los bienes. No obstante, su exportación al exterior del territorio de la Unión Europea no requiere de autorización previa del Ministerio de Cultura, estando así misma exenta de pago de las tasas que gravan la exportación de bienes culturales.
16. La participación en la subasta implica la aceptación absoluta de las presentes condiciones.
17. Subasta organizada de acuerdo con las reglas de la AINP.

ABREVIATURAS Y SIGNOS EMPLEADOS

FDC	Flor de Cuño	MBC-	Menos que muy bien conservada
S/C	Sin Circular	BC+	Más que bien conservada
S/C-	Casi sin circular	BC	Bien conservada
EBC+	Más que extraordinariamente bien conservada	BC-	Menos que bien conservada
EBC	Extraordinariamente bien conservada	RC	Conservación normal de pieza muy circulada
EBC-	Menos que extraordinariamente bien conservada	MC	Mal conservada
MBC+	Más que muy bien conservada	s/d	Fecha sin determinar
MBC	Muy bien conservada		
()	Toda cifra o letra que aparezca entre paréntesis o no se aprecia, o se aprecia con dificultad. Si se trata de la conservación es la que correspondería a la pieza considerando las circunstancias o características de su acuñación.		

AUCTION TERMS & CONDITIONS

1. The starting and hammer prices will be in Euros.
2. Bids below starting price cannot be considered.
3. Sales will be paid cash, credit card or bank transfer in EURO currency only.
4. Lots will be adjudicated to the highest bidder. Bidsheets in writing received by post, fax, Internet or e-mail for the same amount will entered in the order in which they were received.
5. AUREO & CALICO will not assume responsibility in case of failure or break-down of the on-line mode due to outside forces or third parties.
6. The hammer price will be increased with an additional auction fee of 18%, VAT included (EIGHTEEN per cent). The buyer will also be responsible for the export fee to territories other than the European Union in case the current legislation requires it. The administration expenses of the export and customs tax will be paid by AUREO CALICO.
7. Any insurance and shipping charges will always be paid by the buyer.
8. The authenticity of the lots included in this catalogue is guarantee by AUREO & CALICO, unless otherwise stated.
9. Return of lots purchased in the auction room, or previously inspected by the buyer, are not allowed under any circumstances. Returns of lots purchased by mail bidsheet will be allowed within a maximum of eight days from receipt, only if a justified or rasonable cause exists. Returns of group lots are not allowed under any circumstance.
10. AUREO & CALICO can refuse any purchase order received based on its own criteria.
11. Non regular customers must provide AUREO & CALICO with financial proof of solvency prior to the sale in order for their bids to be accepted.
12. Lots will remain as seller's property until they are paid for.
13. In the event of any dispute arising from this auction, or the interpretation of these terms and conditions, it will fall under the jurisdiction of the tribunals of Barcelona.
14. These conditions are available in a several languages, being the Catalan or the Spanish version definitive in the event of any disputes.
15. The coins marked with an asterisk (*) are imported temporarily in Spain, so its availability by the purchaser will not be immediate, being linked to the previous compliance with the formalities and requirements generally governing the export and import of goods. However, its export outside the territory of the European Union does not require prior authorization from the Ministry of Culture. Likewise it is exempted from the taxes being levied on the export of cultural goods.
16. Participation in the auction implies the full compliance and acceptance of these auction terms and conditions.
17. Auction Sale conducted according to the IAPN rules.

ABBREVIATIONS AND SIGNS USED

FDC	FDC	MBC-	Almost very fine
S/C	Uncirculated or mint state	BC+	Very good
S/C-	Almost uncirculated	BC	Good
EBC+	Choice extremely fine	BC-	Almost good
EBC	Extremely fine	RC	Regular (but identifiable)
EBC-	Almost extremely fine	MC	Poor
MBC+	Choice very fine	s/d	Without date
MBC	Very fine		

- () Any digits or signs within this symbol mean that is poorly or not readable. Grading contained within this symbol means that the grade would be correct, for the piece in question, if not for the anomalies present, such as a coining defect or unusual damage.

AUKTIONSBEDINGUNGEN UND -VORAUSSETZUNGEN

1. Der Start- und Zuschlagspreis wird in € angegeben.
2. Gebote unter dem Startpreis können nicht berücksichtigt werden.
3. Einkäufe werden nur bar, per Kreditkarte oder per Banküberweisung in €- Währung bezahlt.
4. Die Lose werden dem höchsten Bieter zugesprochen. Geschriebene Gebotszettel die per Post, Fax, online oder per e-mail eingereicht werden, die das gleiche Gebot beinhalten werden nach Einsendedaten der Reihe nach behandelt.
5. AUREO & CALICO wird keine Verantwortung dafür übernehmen, falls der online-Modus - verursacht durch äußere Begebenheiten oder der Einwirkung Dritter - während der Auktion abbricht.
6. Der Käufer ist genauso verantwortlich für die Ausfuhrgebühr in Länder außerhalb der EU, im Falle dass die gegenwärtige Gesetzgebung es erfordert. Die Verwaltungsausgaben für die Ausfuhr und Zollgebühren werden von Aureo gezahlt.
7. Versicherungs- und Versandkosten werden immer vom Käufer gezahlt.
8. Die Echtheit der Lose in diesem Katalog werden von AUREO & CALICO garantiert, sofern es nicht anders angegeben ist.
9. Die Rückgabe von gekauften Losen im Auktionssaal oder die vom Käufer vorab besichtigt wurden ist unter keinerlei Umständen erlaubt. Die Rückgabe von gekauften Losen per maibid-Zettel ist innerhalb von acht Tagen nach Erhalt der Ware möglich. Jedoch nur, wenn ein gerechtfertigter oder glaubwürdiger Grund existiert. Die Rückgabe von Großlosen ist unter keinen Umständen erlaubt.
10. AUREO & CALICO können basierend auf ihren eigenen Kriterien jedes Kaufgebot zurückweisen.
11. Unbekannte Kunden müssen vor dem Kauf AUREO & CALICO eine finanzielle Sicherheit ihrer Zahlungsfähigkeit nachweisen bevor ihre Gebote akzeptiert werden können.
12. Die Lose bleiben im Besitz des Verkäufers bis sie bezahlt sind.
13. Im Falle eines Streits verursacht durch diese Auktion oder über die Auslegung dieser Auktionsbedingungen und -voraussetzungen, ist der Gerichtsstand Barcelona dafür zuständig.
14. Diese Bedingungen sind in verschiedenen Sprachen verfügbar, wobei die katalanische oder die spanische Version im Falle eines Streites immer die endgültige Version sein wird.
15. Die Münzen, die mit einem Stern markiert sind (*) sind vorübergehend in Spanien eingeführt, darum ist die Verfügbarkeit für den Käufer nicht sofort möglich, da sie verknüpft sind mit dem vorausgehenden Einverständnis über die Formalitäten und Bedingungen, die generell den Export und Import von Waren regeln. Jedoch benötigt die Ausfuhr aus dem Gebiet der Europäischen Union keine vorausgehende Genehmigung des Kulturministeriums. Ebenso sind sie von den Steuern, die auf den Export von Kulturgütern erhoben werden ausgenommen.
16. Die Teilnahme an der Auktion beinhaltet das vollständige Einverständnis und die Einwilligung in die Auktionbedingungen und -voraussetzungen.
17. Der Auktionsverkauf wird nach den IAPN Vorschriften durchgeführt.

ABKÜRZUNGEN UND ZEICHEN

FDC	Polierte Platte	MBC-	fast sehr schön
S/C	Stempelglanz, prägefrisch	BC+	besser als schön
S/C-	fast Stempelglanz	BC	schön
EBC+	besser als vorzüglich	BC-	fast schön
EBC	vorzüglich	RC	gering erhalten (aber identifizierbar)
EBC-	fast vorzüglich	MC	schlecht erhalten
MBC+	besser als sehr schön	s/d	ohne Datierung
MBC	sehr schön		

- () Alle Hinweise oder Zeichen in Klammer bedeutet eine schlechtere Erhaltung oder Unlesbarkeit. Die Erhaltungseinstufung zusammen mit diesem Symbol bedeutet, dass die Einschätzung für das besagte Stück richtig ist, aber nicht für die vorliegenden Abweichungen, wie ein Prägefehler oder eine unübliche Beschädigung.

CONDITIONS DE LA VENTE

1. Les prix de départ et d'adjudication sont en Euros.
2. Les offres au-dessous du prix initial ne seront pas acceptées.
3. Les paiements seront au comptant (en espèces, carte de crédit ou virement) et seulement en Euros.
4. L'adjudication sera faite au plus offrant. Quant aux ordres reçus par poste, fax, internet ou e-mail, dans le cas où il y aurait des offres identiques, la première arrivée prévaudra.
5. AUREO & CALICO ne se fait pas responsable de l'interruption de la modalité on-line pour cause de force majeure ou de toutes autres causes.
6. L'acheteur paiera le prix de l'adjudication augmenté de 18% (DIX-HUIT pour cent), y compris VAT. Les FRAIS D'EXPORTATION vers des pays autres que l'Union Européenne seront aussi à la charge de l'acheteur, lorsque la législation en vigueur l'exigera. Les frais de gestion administrative des licences d'exportation et douanière seront à la charge d'AUREO & CALICO.
7. Les frais d'assurance et expédition seront toujours à la charge de l'acheteur.
8. AUREO & CALICO garantit l'authenticité de tous les lots figurant dans ce catalogue, sauf indication contraire.
9. Le retour des lots acquis en salle ou préalablement examinés par l'acheteur ne sera accepté en aucun cas. Le retour des lots acquis par ordre écrit devra se réaliser dans les 8 jours suivant la date de réception, et seulement pour cause justifiée. Le retour de lots de plusieurs monnaies ne sera accepté en aucun cas.
10. AUREO & CALICO se réserve le droit de refuser une offre quelconque sous sa seule décision.
11. Tout enchérisseur qui ne soit pas client habituel d'AUREO & CALICO doit fournir des références commerciales afin que son ordre soit admis.
12. Les lots resteront propriété du vendeur jusqu'au paiement intégral.
13. Tout litige dérivant de la vente ou de l'interprétation de ces conditions sera soumis à la juridiction des Tribunaux de la ville de Barcelona.
14. Ces conditions se trouvent aussi en plusieurs langues outre le français. La version de référence est celle en espagnol ou en catalan.
15. Les lots marqués d'un astérisque (*) se trouvent sous le régime d'importation temporaire. L'acheteur n'en aura pas la disposition immédiate, parce qu'il faudra d'abord procéder aux démarches nécessaires pour importation et exportation de marchandises. Néanmoins, leur exportation en dehors de l'Union Européenne ne requiert pas d'autorisation du Ministerio de Cultura, et elle reste donc exempte des taxes qui grèvent l'exportation de biens culturels.
16. La participation à la vente aux enchères implique l'acceptation des présentes conditions.
16. Vente publique organisée en conformité avec les règles de l'AINP.

ABRÉVIATIONS ET SYMBOLES UTILISÉS

FDC	Fleur de Coin	MBC-	presque TTB (Très Très Beau)
S/C	SPL (splendide)	BC+	TB (Très Beau)
S/C-	presque SPL (Splendide)	BC	B (Beau)
EBC+	mieux que SUP (Superbe)	BC-	assez Beau
EBC	SUP (Superbe)	RC	normale après circulation intense
EBC-	presque SUP (Superbe)	MC	mauvaise conservation
MBC+	mieux que TTB (Très Très Beau)	s/d	sans millésime
MBC	TTB (Très Très Beau)		

- () Lorsqu'un chiffre ou une lettre se trouve entre parenthèse, c'est que leur lecture est difficile. Lorsque l'état de conservation se trouve entre parenthèse, c'est le degré que la pièce mériterait en considérant les circonstances ou les caractéristiques de sa frappe.

- 1.
- 2.
- 3.
- 4.

5. AUREO & CALICO

on line

- 6.

18% ()

AUREO & CALICO.

- 7.

8. AUREO & CALICO

- 9.

8

10. AUREO & CALICO

- 11.

AUREO & CALICO,

- 12.

- 13.

- 14.

- 15.

(*)

- 16.

FDC FDC
S/C Uncirculated or mint state
S/C- Almost uncirculated
EBC+ Choice extremely fine
EBC Extremely fine
EBC- Almost extremely fine
MBC+ Choice very fine
MBC Very fine

MBC- Almost very fine
BC+ Very good
BC Good
BC- Almost good
RC Regular (but identifiable)
MC Poor
s/d

()



AUREO
&
Calicó

SUBASTA PÚBLICA
FLOOR AUCTION

Miércoles, 7 de noviembre de 2018
Wednesday, November 7th, 2018

ALBA LONGA

11 y 16 horas / *11 a.m. and 4 p.m.*

Jueves, 8 de noviembre de 2018
Thursday, November 8th, 2018

COLECCIÓN CERVANTES

16 horas / *4 p.m.*

PUJE EN DIRECTO

www.aureo.com

BID ONLINE

EXAMEN DE LOS LOTES

A partir del 29 de octubre
(día 1 de noviembre festivo)

Lunes - Jueves: 9:30 - 13:30 / 16 - 19 h.
Viernes: 9:30 - 13:30 / 16 - 18:30 h.

Las órdenes se aceptarán hasta el martes 6 de noviembre a las 19 h. Para participar telefónicamente durante la subasta debe comunicarlo antes del lunes 5 de noviembre.

También puede encontrarnos en:

LOTS VIEWING

Beginning October 29th
(November 1st is a holiday)

Monday-Thursday: 9.30 - 1.30 p.m. / 4 - 7 p.m.
Friday : 9.30 - 1.30 p.m. / 4 - 6:30 p.m.

Phone and mail orders accepted until Tuesday November 6th at 7 p.m. If you wish to participate by phone you must advise us prior to Monday November 5th.

You can also find us in:

SIXBID.COM
EXPERTS IN NUMISMATIC AUCTIONS

biddr

NumisBids
The Online Portal for Coin Auctions



AUREO
&
Calicó

Redactado por TERESA SISÓ y EDUARD DOMINGO

LICENCIADOS EN HISTORIA Y NUMISMÁTICOS PROFESIONALES

y LLUÍS LALANA

NUMISMÁTICO PROFESIONAL

COLABORACIÓN

Xavier Calicó

FOTOSTUDIO



LÜBKE & WIEDEMANN

BENJAMIN SEIFERT

PIERRE LITTIG

Leonberg (Alemania)

ASESORAMIENTO FISCAL

DAREI

Consultoría de empresas

DANIEL REY

EQUIPO TÉCNICO:

Ibai ABAD

Montserrat BERDÚN

Alberto BERNALDO

Ramón BERNALDO

Marisa CANALES

Berta MENINO

Daniel MEZQUITA

Olaya MEZQUITA

Òscar PERETÓ

David RAYA

Mercedes ROMERO

Omar SANCHO



AMERICAN
NUMISMATIC
ASSOCIATION



Subasta organizada de acuerdo con las reglas de la AINP
Auction Sale conducted according to the IAPN rules
Vente publique organisée en conformité avec les règles de l'AINP

Miércoles, 7 de noviembre

1ª sesión, a las 11 horas (lotes 1-333)

2ª sesión, a las 16 horas (lotes 334-763)

Páginas

Lotes

13

1-8

Sistema Didracma

Sistema Denario

15

9-14

Monedas sin marcas

16

15-59

Monedas con símbolos, letras o monogramas

21

60-64

Últimas acuñaciones anónimas

22

65-763

Emisiones con nombre del magistrado

TODAS LAS MONEDAS SE ATRIBUYEN A LA CECA DE ROMA SALVO INDICACIÓN EN CONTRA

SISTEMA DIDRACMA

La República Romana inicia sus acuñaciones de plata hacia 280, durante la guerra contra Pirro. El módulo básico adoptado fue la didracma, con un peso de 6,80 gramos (6 *scrupuli*). Durante siete décadas iba a mantenerse como la unidad argéntea de la Italia unida bajo el poder romano.

Las primeras acuñaciones presentan la leyenda **ROMANO**; la última de estas series tempranas introduce los símbolos o marcas de control, y data del período de la primera Guerra Púnica (264-241 a.C.). El presente catálogo se abre con una de estas piezas, con símbolo *espada enfundada* en anverso y ΦΦ en reverso (lote nº 1); con una diversidad de 31 símbolos conocidos en anverso, las combinaciones con letras en reverso llegan a setenta.

Una emisión con tantas series responde a la necesidad de proveer numerario para una guerra tan larga. En este sentido es pertinente la hipótesis de Crawford según la cual los Censores eran la autoridad responsable de estas acuñaciones de didracmas; los cambios de tipos de la moneda corresponderían con los nombramientos de cada nuevo par de Censores, cuyas fechas conocemos con precisión. Las circunstancias bélicas deberían hacer poco aconsejable la sustitución de tipos monetarios.

Después de la primera Guerra Púnica, todas las acuñaciones ostentarán invariablemente la forma **ROMA**. A este período de paz corresponde el lote nº 2 de la colección. A partir de 225 a.C. se instaura el tipo que conocemos como *quadrigatus* (nº 3 a 8); los Censores designados en 220, ante la guerra contra Demetrio de Iliria y la segunda Guerra Púnica contra Aníbal, mantuvieron el nuevo tipo, que iba a permanecer congelado hasta la supresión de la didracma y su sustitución por el denario hacia 212 a.C. El símbolo *espiga* que aparece en el nº 8 debe asociarse a la llegada de Marcelo a Sicilia y el inicio de las operaciones contra Siracusa en 214 a.C.

EMISIONES ANÓNIMAS DEL PERÍODO 280-212 a.C.



- | | | |
|---|--|-------|
| 1 | (265-242 a.C.). Anónima. Didracma. (Craw. 22/1). Anv.: Cabeza de Roma con casco frigio, detrás espada con su funda. Rev.: Victoria en pie, colocando corona sobre palma, detrás ROMANO, delante ΦΦ. Rara. 6,61 g. MBC | 400,- |
| 2 | (234/231 a.C.). Anónima. Didracma. (Craw. 26/1). Anv.: Cabeza laureada de Apolo. Rev.: Caballo al galope a izquierda, encima ROM(A). Rara. 6,59 g. MBC | 400,- |



- | | | |
|---|--|-------|
| 3 | (225-212 a.C.). Anónima. Didracma. (Craw. 28/3). Anv.: Cabeza janiforme laureada de los Dióscuros. Rev.: Júpiter con rayo y cetro, en cuadriga conducida por la Victoria, debajo ROMAN incuso en cartela. Muy bella. 6,68 g. EBC+ | 350,- |
|---|--|-------|



- 4 (225-212 a.C.). Anónima. Didracma. (Craw. 28/3). Anv.: Cabeza janiforme laureada de los Dióscuros. Rev.: Júpiter con rayo y cetro, en cuadriga conducida por la Victoria, debajo ROMA en relieve en cartela. Bella. 6,65 g. **EBC**. 300,-
- 5 (225-214 a.C.). Anónima. Ceca incierta. Didracma. (Craw. 29/3). Anv.: Cabeza janiforme laureada de los Dióscuros. Rev.: Júpiter con rayo y cetro, en cuadriga conducida por la Victoria, debajo ROMA incuso en cartela. Bella. 6,67 g. **EBC**. 350,-
- 6 (225-214 a.C.). Anónima. Ceca incierta. Didracma. (Craw. 29/3). Anv.: Cabeza janiforme laureada de los Dióscuros. Rev.: Júpiter con rayo y cetro, en cuadriga conducida por la Victoria, debajo ROMA en relieve en cartela. Bella. 6,57 g. **EBC**. 350,-



- 7 (225-214 a.C.). Anónima. Ceca incierta. Dracma. (Craw. 29/4). Anv.: Cabeza janiforme laureada de los Dióscuros. Rev.: Júpiter con rayo y cetro, en cuadriga a izquierda conducida por la Victoria, en exergo ROMA. Rara. 3,34 g. **MBC+**. 250,-
- 8 (214-212 a.C.). Anónima. Sicilia. Didracma. (Craw. 42/1). Anv.: Cabeza janiforme laureada de los Dióscuros. Rev.: Júpiter con rayo y cetro, en cuadriga conducida por la Victoria, debajo espiga y ROMA. Pátina. Muy bella. Rara. 6,68 g. **EBC+**. 500,-
- Ex NFA 04-05/12/1991, nº 249.
Ex NAC 17/05/2001, nº 153.

SISTEMA DENARIO

Durante la II Guerra Púnica, probablemente hacia 212 o 211 a.C. aparece el *denario*, substituyendo al *quadrigatus* como principal unidad argéntea del sistema monetario romano. Desempeñará este papel durante casi quinientos años, hasta mediados del siglo III.

Los primeros denarios son acuñaciones militares, producto de talleres que surgen o se desplazan por el centro y sur de la península, y tal vez Sicilia, según las conveniencias de la guerra; el transporte de moneda deviene azaroso por la ruptura de comunicaciones tras la derrota de Cannas. A partir de la batalla de Metaurus, en 207, Roma controla toda Italia y las acuñaciones locales ya no son necesarias: desde 206 hasta 84 a.C. una secuencia ininterrumpida de denarios será batida casi exclusivamente en la capital.

Las emisiones corren a cargo de triunviros monetarios, *triumviri monetales aeris argenti auri flatores*, funcionarios de rango menor que Pomponio sitúa junto a los quattuorviri que cuidaban de las vías y los *triumviri capitales* que se ocupaban de la custodia de las cárceles.

Durante mucho tiempo estos triunviros no marcan sus acuñaciones, o las señalan sólo con símbolos, letras o monogramas; de hecho, las emisiones sin nombre de responsable corren paralelas a las claramente firmadas hasta bien avanzado el siglo I a.C., como veremos. Por otra parte, la numismática desde Cohen y Babelon ha venido atribuyendo a *gentes* o familias determinadas numerosas acuñaciones sin más indicio que un monograma o una sílaba, por pura convención. En realidad, denarios con monogramas como **C.AL**, **PVR**, **TAL** o **MAT** (lotes 74, 369, 426 y 492), por mencionar sólo algunos, pueden en rigor pasar a formar parte de los "anónimos" del presente capítulo; ni siquiera sabemos si los leemos correctamente, y Crawford no deja de atribuirlos siempre con las fórmulas "quizás", "presumiblemente" y similares.

EMISIONES ANÓNIMAS
MONEDAS SIN MARCAS



- 9 (212-210 a.C.). Anónima. Sur de Italia. Denario. (Craw. 45/1) (FFC. 1, **mismo ejemplar**). Anv.: Cabeza galeada de Roma, detrás X. Rev.: Los Dióscuros galopando con lanza, encima estrellas, debajo ROMA totalmente incuso en tableta. Atractiva. Rarísima. 4,27 g. **EBC-**. 600,-
 Ex CNG 14/06/2000, nº 1239.
- 10 (211-209 a.C.). Anónima. Sur de Italia. Denario. (Craw. 44/5) (FFC. 2, **mismo ejemplar**). Anv.: Cabeza galeada de Roma, detrás X. Rev.: Los Dióscuros galopando con lanza, encima puntos, debajo ROMA parcialmente incuso en tableta. Bella. Muy escasa. 4,44 g. **EBC**. 200,-
- 11 (211-209 a.C.). Anónima. Sur de Italia. Denario. (Craw. 44/5 var) (FFC. 3, **mismo ejemplar**). Anv.: Cabeza galeada de Roma, detrás X. Rev.: Los Dióscuros galopando con lanza, encima estrellas, debajo ROMA parcialmente incuso en tableta. **Variante por llevar estrellas en lugar de puntos sobre las cabezas de los Dióscuros**. Muy rara. 4,33 g. **MBC+**. 200,-



- 12 (206-200 a.C.). Anónima. Sur de Italia. Denario. (Craw. 53/2 var) (FFC. 6, **mismo ejemplar**). Anv.: Cabeza galeada de Roma, detrás X. Rev.: Los Dióscuros galopando con lanza, encima puntos, en exergo ROMA. **Variante por llevar puntos en lugar de estrellas sobre las cabezas de los Dióscuros**. Bellísima. 4,52 g. **S/C**. 300,-



- 13 (200-190 a.C.). Anónima. Sur de Italia. Denario. (Craw. 44/5) (FFC. 7, **mismo ejemplar**). Anv.: Cabeza galeada de Roma, detrás X. Rev.: Los Dióscuros galopando con lanza, encima estrellas, debajo ROMA en cartela. 4,42 g. **EBC-**. 100,-



- 14 (siglo II a.C.). Anónima. Galia o Hispania. Denario. (FAB. falta) (ACIP. falta). Anv.: Cabeza galeada de Roma, detrás X. Rev.: Los Dióscuros galopando con lanza, en exergo ROMA en cartela. **Imitación de las tribus indígenas**. Muy bella. Muy rara. 4,05 g. **EBC+**. 200,-

MONEDAS CON SÍMBOLOS, LETRAS O MONOGRAMAS



- 15 (209-208 a.C.). Anónima. Denario. (Craw. 50/2) (FFC. 8, **mismo ejemplar**). Anv.: Cabeza galeada de Roma, detrás X. Rev.: Los Dióscuros galopando con lanza, encima estrellas, debajo ancla y ROMA en cartela. Muy escasa. 4,16 g. **EBC-**. **100,-**
- 16 (211-208 a.C.). Anónima. Denario. (Craw. 52/1) (FFC. 12, **mismo ejemplar**). Anv.: Cabeza galeada de Roma, detrás X. Rev.: Los Dióscuros galopando con lanza, encima estrellas, debajo ápex, ROMA en cartela. Muy rara. 4,34 g. **MBC+**. **200,-**



- 17 (211-208 a.C.). Anónima. Italia central. Denario. (Craw. 59/1a) (FFC. 13, **mismo ejemplar**). Anv.: Cabeza galeada de Roma, detrás X. Rev.: Los Dióscuros galopando con lanza, encima estrellas entre ápex y martillo, debajo ROMA en cartela. Muy escasa. 4,41 g. **MBC+**. **75,-**
- 18 (210-208 a.C.). Anónima. Italia central. Denario. (Craw. 60/1a) (FFC. 15, **mismo ejemplar**). Anv.: Cabeza galeada de Roma, detrás X. Rev.: Los Dióscuros galopando con lanza, encima estrellas, debajo caduceo; ROMA en cartela. Escasa. 4,72 g. **MBC+**. **60,-**
Ex Tritón I 02/12/1997, nº 892.
Ex Colección Goodman.



- 19 (200-195 a.C.). Anónima. Denario. (Craw. 121/2) (FFC. 18, **mismo ejemplar**). Anv.: Cabeza galeada de Roma, detrás X. Rev.: Los Dióscuros galopando con lanza, encima estrellas, debajo cerdo, ROMA en cartela. Bella. Muy rara. 4 g. **EBC**. **200,-**
Ex Tritón I 02/12/1997, nº 970.
Ex Colección Goodman.
- 20 (208-206 a.C.). Anónima. Italia central. Denario. (Craw. 106/3c) (FFC. 21). Anv.: Cabeza galeada de Roma, detrás X. Rev.: Los Dióscuros galopando con lanza, encima estrellas, debajo cetro; ROMA en cartela. Bella. Escasa. 4,38 g. **EBC**. **100,-**



- 21 (200-190 a.C.). Anónima. Denario. (Craw. 112/2a) (FFC. 22, **mismo ejemplar**). Anv.: Cabeza galeada de Roma, detrás X, delante cetro. Rev.: Los Dióscuros galopando con lanza, encima estrellas, debajo ROMA en cartela. Bellísima. Muy escasa. 3,76 g. **S/C**. **200,-**
- 22 (200-190 a.C.). Anónima. Ceca incierta. Denario. (Craw. 130/1a) (FFC. 25, **mismo ejemplar**). Anv.: Cabeza galeada de Roma, detrás X, delante cetro. Rev.: Los Dióscuros galopando con lanza, encima estrellas, debajo pluma; en exergo ROMA. Manchitas. Bella. 3,34 g. **EBC**. **100,-**



- 23 (200-195 a.C.). Anónima. Denario. (Craw. 124/2) (FFC. 26). Anv.: Cabeza galeada de Roma, detrás X. Rev.: Los Dióscuros galopando con lanza; encima estrellas, debajo columna jónica; ROMA en cartela. Muy rara. 4,02 g. **MBC**. **300,-**
- 24 (208-206 a.C.). Anónima. Denario. (Craw. 58/2) (FFC. 27, **mismo ejemplar**). Anv.: Cabeza galeada de Roma, detrás X. Rev.: Los Dióscuros galopando con lanza, encima estrellas, debajo cornucopia; ROMA en cartela. Muy bella. 4,65 g. **EBC+**. **125,-**



- 25 (208-206 a.C.). Anónima. Denario. (Craw. 57/2) (FFC. 29, **mismo ejemplar**). Anv.: Cabeza galeada de Roma, detrás X. Rev.: Los Dióscuros galopando con lanza, encima creciente entre estrellas; ROMA en cartela. Bella. 4,23 g. **EBC**. **100,-**
- 26 (209-208 a.C.). Anónima. ¿Sicilia?. Denario. (Craw. 80/1a) (FFC. 31, **mismo ejemplar**). Anv.: Cabeza galeada de Roma, detrás X. Rev.: Los Dióscuros galopando con lanza, encima estrellas, debajo delfín; ROMA en cartela. 4,33 g. **EBC-**. **100,-**



- 27 (208-206 a.C.). Anónima. Ceca incierta. Denario. (Craw. 109/1) (FFC. 33, **mismo ejemplar**). Anv.: Cabeza galeada de Roma, detrás X. Rev.: Los Dióscuros galopando con lanza, encima puntos, debajo espada gala; en exergo ROMA. Muy escasa. 4,53 g. **MBC+**. **75,-**
- 28 (200-190 a.C.). Anónima. Denario. (Craw. 120/2) (FFC. 34, **mismo ejemplar**). Anv.: Cabeza galeada de Roma, detrás X. Rev.: Los Dióscuros galopando con lanza, encima estrellas, debajo espada gala; ROMA en cartela. Bella. Rara. 4,43 g. **EBC**. **200,-**



- 29 (211-210 a.C.). Anónima. Sicilia. Denario. (Craw. 72/3) (FFC. 35, **mismo ejemplar**). Anv.: Cabeza galeada de Roma, detrás X. Rev.: Los Dióscuros galopando con lanza, encima estrellas, debajo espiga de trigo; ROMA en cartela. Muy escasa. 4,07 g. **EBC-/MBC+**. **75,-**
- 30 (200-190 a.C.). Anónima. Denario. (Craw. 113/1) (FFC. 38, **mismo ejemplar**). Anv.: Cabeza galeada de Roma, detrás X. Rev.: Los Dióscuros galopando con lanza, encima estrellas, debajo estrella de seis puntas; ROMA en cartela. Bella. 3,96 g. **EBC**. **125,-**



- 31 (200-190 a.C.). Anónima. Denario. (Craw. 113/1) (FFC. falta). Anv.: Cabeza galeada de Roma, detrás X. Rev.: Los Dióscuros galopando con lanza, encima estrellas no visibles, debajo estrella de siete puntas; ROMA en cartela. 3,76 g. **MBC+**. **75,-**
- 32 (190-170 a.C.). Anónima. Denario. (Craw. 182/1) (FFC. 40, **mismo ejemplar**). Anv.: Cabeza galeada de Roma, detrás X. Rev.: Los Dióscuros galopando con lanza, encima estrellas, debajo grifo; ROMA en cartela. 3,09 g. **MBC+**. **75,-**



33 (210-206 a.C.). Anónima. Ceca incierta. Denario. (Craw. 110/1a) (FFC. 41, **mismo ejemplar**). Anv.: Cabeza galeada de Roma, detrás X. Rev.: Los Dióscuros galopando con lanza, encima guirnalda entre estrellas, ROMA en cartela. Bella. Escasa. 3,47 g. **EBC**..... 125,-

34 (200-190 a.C.). Anónima. Denario. (Craw. 135/1) (FFC. 43, **mismo ejemplar**). Anv.: Cabeza galeada de Roma, detrás X. Rev.: Los Dióscuros galopando con lanza, encima estrellas, debajo lechuza; ROMA en cartela. Pequeña oxidación en borde. Bella. Escasa. 3,96 g. (**EBC**)..... 100,-



35 (208 a.C.). Anónima. Sudeste de Italia. Denario. (Craw. 89/2) (FFC. 45). Anv.: Cabeza galeada de Roma, detrás X. Rev.: Los Dióscuros galopando con lanza, encima estrellas, debajo clava; ROMA en cartela. 3,28 g. **MBC+**..... 75,-

36 (199-170 a.C.). Anónima. Ceca incierta. Denario. (Craw. 170/1) (FFC. 46, **mismo ejemplar**). Anv.: Cabeza galeada de Roma, detrás X. Rev.: Los Dióscuros galopando con lanza, encima estrellas, debajo oreja; ROMA en cartela. Bella. Muy rara. 4,07 g. **EBC**..... 300,-



37 (202-198 a.C.). Anónima. Ceca incierta. Denario. (Craw. 129/1) (FFC. 48). Anv.: Cabeza galeada de Roma, detrás X. Rev.: Los Dióscuros galopando con lanza, encima estrellas, debajo pentagrama; ROMA en cartela. Muy escasa. 3,68 g. **EBC-**..... 100,-

38 (200-195 a.C.). Anónima. Denario. (Craw. 122/2) (FFC. 49, **mismo ejemplar**). Anv.: Cabeza galeada de Roma, detrás X. Rev.: Los Dióscuros galopando con lanza, encima estrellas, debajo perro; en exergo ROMA. Bella. Muy escasa. 3,40 g. **EBC**..... 125,-



39 (200-190 a.C.). Anónima. Denario. (Craw. 114/1) (FFC. 51, **mismo ejemplar**). Anv.: Cabeza galeada de Roma, detrás X. Rev.: Los Dióscuros galopando con lanza, encima estrellas, debajo proa de nave; ROMA en cartela. Bella. 4,24 g. **EBC**..... 125,-

40 (208-200 a.C.). Anónima. Sudeste de Italia. Denario. (Craw. 88/2a) (FFC. 52, **mismo ejemplar**). Anv.: Cabeza galeada de Roma, detrás X. Rev.: Los Dióscuros galopando con lanza, encima estrellas, debajo punta de lanza a derecha; ROMA en exergo. Muy bella. 4,32 g. **EBC+**..... 150,-



41 (211-209 a.C.). Anónima. Italia central. Denario. (Craw. 83/2) (FFC. 54). Anv.: Cabeza galeada de Roma, detrás X. Rev.: Los Dióscuros galopando con lanza, encima estrellas, debajo punta de lanza vertical; ROMA en cartela. Bella. Muy rara. 4,63 g. **EBC**..... 300,-
Ex NAC 19/03/2002, nº 1326.



42 (210-208 a.C.). Anónima. Sicilia. Denario. (Craw. 76/1c-d) (FFC. 55, **mismo ejemplar**). Anv.: Cabeza galeada de Roma, detrás rama de laurel con cinta, delante X. Rev.: Los Dióscuros galopando con lanza, encima estrellas, debajo ROMA en cartela. Bella. Muy escasa. 4,33 g. **EBC/EBC-**.

100,-

43 (210-208 a.C.). Anónima. ¿Sicilia?. Denario. (Craw. 79/1) (FFC. 57, **mismo ejemplar**). Anv.: Cabeza galeada de Roma, detrás X. Rev.: Los Dióscuros galopando con lanza, encima estrellas, debajo rueda de 6 radios; en exergo ROMA. Muy bella. 4,18 g. **EBC+**.

150,-



44 (210-208 a.C.). Anónima. ¿Sicilia?. Denario. (Craw. 79/1) (FFC. 58, **mismo ejemplar**). Anv.: Cabeza galeada de Roma, detrás X. Rev.: Los Dióscuros galopando con lanza, encima estrellas, debajo rueda de 8 radios; ROMA en cartela. 4,35 g. **MBC+**.

75,-

45 (206-195 a.C.). Anónima. Denario. (Craw. 117A/1) (FFC. 59, **mismo ejemplar**). Anv.: Cabeza galeada de Roma, detrás X. Rev.: Los Dióscuros galopando con lanza, encima estrellas, debajo timón; ROMA en cartela. Bella. 4,10 g. **EBC-**.

125,-

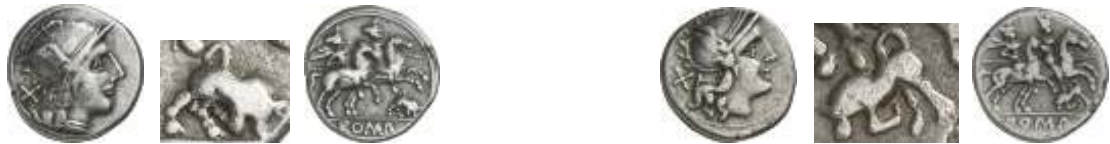

46 (206-195 a.C.). Anónima. Denario. (Craw. 116/1b) (FFC. 60, **mismo ejemplar**). Anv.: Cabeza galeada de Roma, detrás X. Rev.: Los Dióscuros galopando con lanza, encima estrellas, debajo toro embistiendo a derecha; en exergo ROMA. Escasa. 3,79 g. **MBC**.

60,-

47 (206-195 a.C.). Anónima. Denario. (Craw. 116/1a) (FFC. 61, **mismo ejemplar**). Anv.: Cabeza galeada de Roma, detrás X. Rev.: Los Dióscuros galopando con lanza, encima estrellas no visibles, debajo toro embistiendo a izquierda, en exergo ROMA. Escasa. 3,79 g. **MBC-**.

60,-



48 (200-190 a.C.). Anónima. Denario. (Craw. 115/1) (FFC. 63, **mismo ejemplar**). Anv.: Cabeza galeada de Roma, detrás X. Rev.: Los Dióscuros galopando con lanza, encima estrellas, debajo tridente; ROMA en cartela. Muy bella. 4,10 g. **S/C-**.
Ex Tritón I 02/12/1997, nº 963.
Ex Colección Goodman.

200,-

49 (211-208 a.C.). Anónima. Italia central. Denario. (Craw. 61/1) (FFC. 64, **mismo ejemplar**). Anv.: Cabeza galeada de Roma, detrás X. Rev.: Los Dióscuros galopando con lanza, encima puntos y Victoria volando con corona; ROMA en cartela. Levísima grieta. Bella. Rara. 3,77 g. **EBC-**.

125,-



50 (180-170 a.C.). Anónima. Denario. (Craw. 168/2) (FFC. 65). Anv.: Cabeza galeada de Roma, detrás X. Rev.: Los Dióscuros galopando con lanza, encima estrellas no visibles, debajo yelmo; ROMA en cartela. Rara. 3,05 g. **MBC-**.

75,-



- 51 (209-206 a.C.). Anónima. Italia central. Denario. (Crow. 107/1b) (FFC. 68, **mismo ejemplar**). Anv.: Cabeza galeada de Roma, detrás X. Rev.: Los Dióscuros galopando con lanza, encima C; ROMA en cartela. Bella. Escasa. 4,63 g. **EBC**. 125,-
- 52 (199-170 a.C.). Anónima. Ceca incierta. Denario. (Crow. 171/1) (FFC. 70, **mismo ejemplar**). Anv.: Cabeza galeada de Roma, detrás X. Rev.: Los Dióscuros galopando con lanza, encima puntos debajo D; ROMA en cartela. Rara. 3,20 g. **MBC+**. 100,-



- 53 (189-180 a.C.). Anónima. Denario. (Crow. 140/1) (FFC. 76). Anv.: Cabeza galeada de Roma, detrás X. Rev.: Diana con creciente y látigo, en biga al galope, (ROM)A en cartela. 3,09 g. **MBC-**. Est. 40. 25,-
- 54 (157-156 a.C.). Anónima. Denario. (Crow. 197/1) (FFC. 77, **mismo ejemplar**). Anv.: Cabeza galeada de Roma, detrás X. Rev.: Victoria con látigo, en biga al galope, en exergo ROM(A) en cartela. 3,81 g. **EBC-**. 60,-



- 55 (179-170 a.C.). Anónima. Denario. (Crow. 163/1) (FFC. 78, **mismo ejemplar**). Anv.: Cabeza galeada de Roma, detrás X. Rev.: Diana con creciente en la frente (no visible), en biga al galope, debajo pluma; en exergo ROMA en cartela. 3,53 g. **MBC-/MBC**. 50,-
- 56 (179-170 a.C.). Anónima. Denario. (Crow. 156/1) (FFC. 79, **mismo ejemplar**). Anv.: Cabeza galeada de Roma, detrás X. Rev.: Diana con creciente en la frente y látigo, en biga al galope, debajo gamba; en exergo ROMA en cartela. Bella. 3,77 g. **EBC**. 100,-
Ex Colección Leo Benz, Lanz 23/11/1998, nº 83.



- 57 (179-170 a.C.). Anónima. Denario. (Crow. 159/2) (FFC. 80, **mismo ejemplar**). Anv.: Cabeza galeada de Roma, detrás X. Rev.: Diana con creciente en la frente y látigo, en biga al galope, debajo mosca; en exergo ROMA en cartela. 3,93 g. **EBC-**. 75,-
Ex Colección Leo Benz, Lanz 23/11/1998, nº 84.
- 58 (189-180 a.C.). Anónima. Denario. (Crow. 141/1) (FFC. 81, **mismo ejemplar**). Anv.: Cabeza galeada de Roma, detrás X. Rev.: Diana con creciente en la frente y látigo, en biga al galope; debajo pájaro encima de TOD, en exergo (R)OMA en cartela. Escasa. 3,83 g. **EBC-**. 75,-



- 59 (143 a.C.). Anónima. Denario. (Crow. 222/1) (FFC. 82, **mismo ejemplar**). Anv.: Cabeza galeada de Roma, detrás X. Rev.: Diana con látigo, en biga de ciervos al galope, debajo creciente; (ROMA) en exergo. Bellísima. 4,15 g. **S/C**. 125,-

ÚLTIMAS ACUÑACIONES ANÓNIMAS, CON O SIN SÍMBOLO



- 60 (115-114 a.C.). Anónima. Italia central. Denario. (Craw. 287/1) (FFC. 83, **mismo ejemplar**). Anv.: Cabeza galeada de Roma, detrás **X**, debajo ROMA. Rev.: Roma con cetro sentada sobre dos escudos y casco, delante la loba amamantando a Rómulo y Remo; dos aves en el cielo. Rayitas en anverso. 3,88 g. **(EBC-)**. 60,-
- 61 (115-114 a.C.). Anónima. Italia central. Denario. (Craw. 287/1) (FFC. 84). Anv.: Cabeza galeada de Roma, detrás **X**, debajo ROMA. Rev.: Roma con cetro sentada sobre dos escudos y casco, delante la loba amamantando a Rómulo y Remo; dos aves en el cielo. **Variante de estilo**. 3,80 g. **EBC-**. 75,-
- 62 (86 a.C.). Anónima. Denario. (Craw. 350A/2) (FFC. 85). Anv.: Cabeza laureada de Apolo Vejovis, debajo haz de rayos. Rev.: Júpiter con rayo en cuadriga al galope. 3,80 g. **EBC-**. 75,-



- 63 (86 a.C.). Anónima. Denario. (Craw. 350A/2) (FFC. 86, **mismo ejemplar**). Anv.: Cabeza laureada de Apolo Vejovis, debajo haz de rayos. Rev.: Júpiter con rayo en cuadriga al galope. **Curiosa forma del haz de rayos: posible letra M en el centro**. Incisión en canto. 3,85 g. **MBC+**. 75,-
- 64 (86 a.C.). Anónima. Denario. (Craw. 350A/2 var) (FFC. falta). Anv.: Cabeza laureada de Apolo Vejovis, debajo haz de rayos. Rev.: Júpiter con rayo en cuadriga al galope. **Variante por 8 patas visibles de los caballos**. Bella. 4,03 g. **EBC/EBC-**. 100,-

EMISIONES CON NOMBRE DEL MAGISTRADO

Suponemos que desde inicios del s. II y hasta las guerras civiles de 49 a.C., las decisiones que afectan a la moneda son competencia del Senado; éste, a principios de año, confía la amonedación de una cierta cantidad de metal a los *quaestores*, quienes la encargan a los triunviros monetarios. Estos triunviros firman a veces conjuntamente (lotes **169, 377, 480**, por ejemplo); en otros casos firman unos meses cada uno, formando serie dentro del mismo año (lotes **136-465-664** para el año 148 a.C., o **70-167-724**, para el 130 a.C.).

Diversos cargos batían moneda aparte de los triunviros monetarios. Así como en muchas ocasiones sólo uno o dos de los triunviros llegan a acuñar, el propio *quaestor* (como responsable de los magistrados monetarios) puede batir moneda, marcándola con una **Q.**: el primero en hacerlo es Marco Sergio Silo (lote **667**). Las emisiones militares con título **IMP**erator serán frecuentes en el período de Sila (lotes **291, 458, 712**, por ejemplo), y Metelo Pío lo usa también en la campaña hispana contra Sertorio (lote **172** y siguientes).

Finalmente, tras la derrota del caudillo arverno Bituito en 120 a.C., la fundación de Narbona (primera colonia romana fuera de Italia) en 118 a.C. da lugar a una serie especial de emisiones. Las firman hasta cinco colegas de los triunviros Lucio Licinio Craso y Cnaeo Domitio Ahenobarbo, sin que sepamos qué cargo desempeñan: Marco Aelio Scauro (lote **147**), Lucio Cosconio (**307**), Cayo Publio Malleolo (**578**), Lucio Pomponio (**593**) y Lucio Porcio Licinio (**616**).

A partir de 170 a.C. se produce un hiato en la producción de denarios: en los doce años siguientes sólo pueden situarse con cierta seguridad la emisión de Lucio Furio (lote 370) y, quizás, el denario anónimo con símbolo grifo (*vide supra*, lote 32). La reapertura de las minas de Macedonia hacia 158 permite reanudar la acuñación masiva de denarios, con dos interesantes novedades: la instauración del tipo "Victoria en biga", uno de los más socorridos de los cien años siguientes, y la inscripción cada vez más frecuente del nombre de los magistrados responsables, empezando por Sexto Atilio **SAR**ano (lote 135) en 155 a.C.

En 141 a.C. tiene lugar una revalorización del denario, que pasa a valer 16 ases en lugar de los diez en que estaba fijado desde su creación. Las acuñaciones de este año y el siguiente llevan la marca **XVI** en lugar del **X** usual (lotes 139-143, 399, 695-696 y 710) sin duda para dar a conocer el cambio de valor entre la población; a partir de 140 a.C. veremos alternar la forma , con la tradicional **X**, puesto que al fin y al cabo el nombre de la moneda continúa siendo *denarius*.

GENS ABURIA



65 (132 a.C.). Gens Aburia. Denario. (Crow. 250/1) (FFC. 88). Anv.: Cabeza galeada de Roma, detrás GEM, **X** bajo el mentón. Rev.: El Sol con látigo, en cuadriga al galope, debajo M. ABVRI, en exergo ROMA. Bellísima. 3,92 g. **S/C**.

200,-



66 (134 a.C.). Gens Aburia. Denario. (Crow. 244/1) (FFC. 89, **mismo ejemplar**). Anv.: Cabeza galeada de Roma, detrás GEM, **X** bajo el mentón. Rev.: Marte con arco, lanza y escudo, en cuadriga al galope; debajo C. ABVRI, en exergo ROMA. Bellísima. 3,92 g. **S/C**.

200,-

GENS ACCOLEIA



67 (43 a.C.). Gens Accoleia. Denario. (Crow. 486/1) (FFC. 90, **mismo ejemplar**). Anv.: P. ACCOLEIVS LARISCOLVS. Busto de Acca Larentia (Diana Nemorensis según Crawford). Rev.: Estatuas de las tres ninfas (Nymphae Querquetulanae), encima arbustos. Bella. Escasa. 3,98 g. **EBC**.

100,-

68 (43 a.C.). Gens Accoleia. Denario. (Crow. 486/1) (FFC. 91, **mismo ejemplar**). Anv.: P. ACCOLEIVS LARISCOLVS. Busto de Acca Larentia (Diana Nemorensis según Crawford), cayéndole el cabello en forma de trenza hasta la espalda. Rev.: Estatuas de las tres ninfas (Nymphae Querquetulanae), encima arbustos. Rara. 3,67 g. **MBC+**.

Ex Colección Leo Benz, Lanz 23/11/1998, nº 102.

80,-

GENS ACILIA



- 69 (125 a.C.). Gens Acilia. Denario. (Craw. 271/1) (FFC. 92, **mismo ejemplar**). Anv.: BALBVS. ROMA. Cabeza galeada de Roma, delante X; todo en láurea. Rev.: Júpiter con cetro y látigo en cuadriga al galope conducida por la Victoria, debajo escudo macedonio; en exergo MN. ACILI. 3,89 g. **MBC+**. 60,-
- 70 (130 a.C.). Gens Acilia. Denario. (Craw. 255/1) (FFC. 93, **mismo ejemplar**). Anv.: M. ACILIVS M. F. entre gráficas de puntos. Cabeza galeada de Roma, detrás X. Rev.: Hércules con trofeo y clava, en cuadriga al paso, en exergo ROMA. Mancha en anverso. Bella. 3,89 g. **(S/C)-**. 125,-



- 71 (55 a.C.). Gens Acilia. Denario. (Craw. 442/1a) (FFC. 94). Anv.: Cabeza laureada de la Salud, detrás SALVTIS de abajo a arriba. Rev.: MN. ACILIVS III VIR VALETV. La Salud en pie a izquierda, alimentando a una serpiente y apoyada a una columna. Muy bella. 4 g. **S/C-**. 150,-



- 72 (55 a.C.). Gens Acilia. Denario. (Craw. falta) (FFC. 95, **mismo ejemplar**). Anv.: Cabeza laureada de la Salud, detrás SALVTIS de arriba a abajo. Rev.: MN. ACILIV(S III V)IR VALETV. La Salud en pie a izquierda, alimentando a una serpiente y apoyada a una columna. **Variante por leyenda vertical y circular**. 3,77 g. **EBC-/MBC+**. 75,-
- 73 (55 a.C.). Gens Acilia. Denario. (Craw. 442/1a var) (FFC. 96, **mismo ejemplar**). Anv.: Cabeza laureada de la Salud, detrás SALVTIS de abajo a arriba. Rev.: MN. ACILIVS III VIR VALETV. La Salud en pie a izquierda, alimentando a una serpiente y apoyada a una columna. **Variante por MN. ACILIVS en posición vertical**. Muy bella. 3,82 g. **EBC+**. 125,-

GENS AELIA



- 74 (210-208 a.C.). Gens Aelia. Sicilia. Denario. (Craw. 75/1) (FFC. 97, **mismo ejemplar**). Anv.: Cabeza galeada de Roma, detrás X. Rev.: Los Dióscuros galopando con lanza, encima estrellas, debajo C. AL; ROMΛ en cartela. Bella. Rara. 4,57 g. **EBC**. 120,-
Ex Aucciones AG 30/09/1980, nº 326.
Ex Colección Leo Benz, Lanz 23/11/1998, nº 107.
- 75 (138 a.C.). Gens Aelia. Denario. (Craw. 233/1) (FFC. 99, **mismo ejemplar**). Anv.: Cabeza galeada de Roma, detrás X. Rev.: Los Dióscuros galopando con lanza, debajo P. PAETVS; en exergo ROMA. Bella. 3,91 g. **EBC**. 90,-



- 76 (92 a.C.). Gens Aelia. Denario. (Craw. 336/1c) (FFC. 100, **mismo ejemplar**). Anv.: Cabeza diademada de Diana, detrás BALA, C bajo el mentón. Rev.: Diana con dos antorchas en biga de ciervos al galope; debajo ancla, en exergo C. ALLI., todo en láurea. Bella. 3,80 g. **EBC+/EBC**. 125,-
- 77 (92 a.C.). Gens Aelia. Denario. (Craw. 336/1b) (FFC. 102). Anv.: Cabeza diademada de Diana, detrás BALA, letra parcialmente visible bajo el mentón. Rev.: Diana con dos antorchas en biga de ciervos al galope; debajo saltamontes, en exergo C. ALLI., todo en láurea. Bella. 3,92 g. **EBC+/EBC**. 100,-

GENS AEMILIA



- 78 (114-113 a.C.). Gens Aemilia. Sur de Italia. Denario. (Craw. 291/1) (FFC. 103, **mismo ejemplar**). Anv.: Cabeza laureada de Roma, detrás X, delante ROMA. Rev.: MN. AEMILIO. Estatua ecuestre sobre tres arcos, LEP. entre ellos. Ligeramente limpiada. 3,77 g. **EBC-**. 70,-
- 79 (61 a.C.). Gens Aemilia. Denario. (Craw. 419/1d) (FFC. 104, **mismo ejemplar**). Anv.: Cabeza laureada y diademada de Roma, detrás corona, delante símpulo. Rev.: Estatua ecuestre de Marco Lépido con trofeo, en exergo M. LEPIDVS. Muy bella. 3,92 g. **EBC+**. 125,-
Ex Leu Numismatics 12/05/2000, nº 486.
- 80 (61 a.C.). Gens Aemilia. Denario. (Craw. 419/1c) (FFC. 105). Anv.: Cabeza laureada y diademada de Roma, detrás palma. Rev.: Estatua ecuestre de Marco Lépido con trofeo, en exergo M. LEPIDVS. Bella. 3,57 g. **EBC**. 90,-



- 81 (61 a.C.). Gens Aemilia. Denario. (Craw. 419/1e) (FFC. 106, **mismo ejemplar**). Anv.: Cabeza laureada y diademada de Roma, detrás corona, delante recipiente de dos asas. Rev.: Estatua ecuestre de Marco Lépido con trofeo, en exergo M. LEPIDVS. Plata agria. 3,51 g. **(EBC-)**. 60,-
- 82 (61 a.C.). Gens Aemilia. Denario. (Craw. 419/1a) (FFC. 107, **mismo ejemplar**). Anv.: Cabeza diademada de Roma. Rev.: Estatua ecuestre de Marco Lépido con trofeo, en exergo M. LEPIDVS. Muy bella. 3,95 g. **EBC+**. 125,-
- 83 (61 a.C.). Gens Aemilia. Denario. (Craw. 419/1a) (FFC. 108, **mismo ejemplar**). Anv.: Cabeza diademada de Roma. Rev.: AN. XV PR. H. O. C. S. Estatua ecuestre de Marco Lépido con trofeo, en exergo M. LEPIDVS. Rara. 4,08 g. **EBC-**. 100,-



- 84 (61 a.C.). Gens Aemilia. Denario. (Craw. 419/1c) (FFC. 109, **mismo ejemplar**). Anv.: Cabeza laureada y diademada de Roma, detrás palma. Rev.: AN. XV PR. H. O. C. S. Estatua ecuestre de Marco Lépido con trofeo, en exergo M. LEPIDVS. Muy bella. Rara. 3,87 g. **S/C-**. 200,-
Ex Leu Numismatics 12/05/2000, nº 485.



- 85 (61 a.C.). Gens Aemilia. Denario. (Craw. 419/1c var) (FFC. 110, **mismo ejemplar**). Anv.: Cabeza laureada y diademada de Roma, detrás palma en posición vertical. Rev.: AN. XV P. H. O. C. S. Estatua ecuestre de Marco Lépido con trofeo, en exergo M. LEPIDVS. Rara. 3,97 g. **MBC+**. 90,-
Ex Colección Leo Benz, Lanz 23/11/1998, nº 118.
- 86 (61 a.C.). Gens Aemilia. Denario. (Craw. 419/1b) (FFC. 111, **mismo ejemplar**). Anv.: Cabeza laureada y diademada de Roma, detrás corona, delante símpulo. Rev.: AN. XV PR. H. O. C. S. Estatua ecuestre de Marco Lépido con trofeo, en exergo M. LEPIDVS. Muy bella. Rara. 3,83 g. **EBC+**. 150,-
Ex Sotheby's (Zúrich) 28/10/1993, nº 1288.
- 87 (61 a.C.). Gens Aemilia. Denario. (Craw. 419/1e) (FFC. 112, **mismo ejemplar**). Anv.: Cabeza laureada y diademada de Roma, detrás corona, delante vaso con dos asas. Rev.: (AN). XV PR. H. O. C. S. Estatua ecuestre de Marco Lépido con trofeo, en exergo M. LEPIDV(S). Rara. 3,92 g. **EBC-**. 80,-
Ex Colección Leo Benz, Lanz 23/11/1998, nº 120.



- 88 (61 a.C.). Gens Aemilia. Denario. (Craw. 419/1b) (FFC. 113, **mismo ejemplar**). Anv.: Cabeza laureada y diademada de Roma. Rev.: AN. XV PR. H. O. C. S. Estatua ecuestre de Marco Lépido con trofeo, en exergo M. LEPIDVS. Rara. 3,87 g. **EBC-**. . . 100,-
Ex Colección Leo Benz, Lanz 23/11/1998, nº 117.
- 89 (61 a.C.). Gens Aemilia. Denario. (Craw. 419/2) (FFC. 114, **mismo ejemplar**). Anv.: Cabeza de Alejandría con corona mural, debajo ALEXANDREA. Rev.: TVTOR REG. PONTIF. MAX. S. C. Marco Lepido en pie a izquierda, coronando con diadema a Ptolomeo, con cetro; en exergo M. LEPI(DVS). Rara. 3,13 g. **EBC-**. 100,-



- 90 (61 a.C.). Gens Aemilia. Denario. (Craw. 419/2) (FFC. 115). Anv.: Cabeza de Alejandría con corona mural, debajo ALEXSANDREA. Rev.: TVTOR REG. PONTIF. MAX. S. C. Marco Lépido en pie a izquierda, coronando con diadema a Ptolomeo, con cetro; en exergo M. LEPIDV(S). Rara. 3,73 g. **MBC+**. 90,-
- 91 (61 a.C.). Gens Aemilia. Denario. (Craw. 419/2 var) (FFC. 116, **mismo ejemplar**). Anv.: Cabeza de Alejandría con corona mural, debajo ALEXSANDREA (poco legible). Rev.: TVTOR REG. (PO)NTIF. MAX. S. C. Marco Lépido en pie a izquierda, coronando con diadema a Ptolomeo, con cetro; en exergo M. LEPIDVS. Variante por leyendas TVTOR REG y PONTIF. MAX intercambiadas. Rayita en anverso. Reverso algo desplazado. Muy rara. 3,67 g. **EBC-/MBC+**. 100,-
Ex CNG 21/03/1990, nº 643.
Ex The New York Sale III 07/12/2000, nº 471.



- 92 (61 a.C.). Gens Aemilia. Denario. (Craw. 419/3b) (FFC. 117, **mismo ejemplar**). Anv.: Cabeza velada y laureada de la vestal Aemilia, detrás corona, delante símpulo. Rev.: Fachada lateral de la Basílica Aemilia entre REF.-(S. C.), encima AIMILI(A), debajo M. LEPIDV(S). Muy rara. 3,84 g. **MBC+**. 250,-



- 93 (61 a.C.). Gens Aemilia. Denario. (Crow. 419/3a) (FFC. 118, **mismo ejemplar**). Anv.: Cabeza velada y laureada de la vestal Aemilia. Rev.: Fachada lateral de la Basílica Aemilia entre REF.-S. C., encima (AIMILIA), debajo M. LEPIDVS. Reverso algo desplazado. Muy bella. Muy rara. 4,07 g. **EBC+**. 500,-
 Ex Leu Numismatics 12/05/2000, nº 487.



- 94 (58 a.C.). Gens Aemilia. Denario. (Crow. 422/1b) (FFC. 119, **mismo ejemplar**). Anv.: M. SCAVR. AED. CVR. EX S. C. REX ARETAS. El Rey Aretas arrodillado con rama de olivo, detrás camello. Rev.: P. HVPSAEVS AED. CVR. C. HVPSAE. COS. PREIVER. CAPTV. Júpiter en cuadriga a izquierda, escorpión bajo los caballos. Bella. 4,05 g. **EBC**. 90,-
 Ex Lanz 13/04/1981, nº 416.
 Ex Colección Leo Benz, Lanz 23/11/1998, nº 129.

- 95 (58 a.C.). Gens Aemilia. Denario. (Crow. falta) (FFC. 121, **mismo ejemplar**). Anv.: M. SCAVRV. EX S. C. AED. CVR. El Rey Aretas arrodillado con rama de olivo, detrás camello. Rev.: P. HVPSAEVE. AED. CVR. C. HVPSAE. COS. PREIVER. CAPTV. Júpiter en cuadriga a izquierda. **Variante sin REX ARETAS y AED. CVR. en su lugar. Sin escorpión bajo los caballos.** Bella. Rara. 3,74 g. **EBC**. 125,-



- 96 (58 a.C.). Gens Aemilia. Denario. (Crow. 422/1b) (FFC. 122, **mismo ejemplar**). Anv.: (M. S)CAVR. (E)X S. C. (R)EX ARETAS. El Rey Aretas arrodillado con rama de olivo, detrás camello. Rev.: P. HVPSAE. AED. CVR. C. HVPSAE. CO(S) PREIV(E). CAPTV. Júpiter en cuadriga a izquierda, escorpión bajo los caballos. 3,84 g. **MBC+**. 60,-
 Ex Colección Leo Benz, Lanz 23/11/1998, nº 131.

- 97 (58 a.C.). Gens Aemilia. Denario. (Crow. 422/1b) (FFC. 123, **mismo ejemplar**). Anv.: M. SCAVR. AED. CVR. EX S. C. REX ARET(AS). El Rey Aretas arrodillado con rama de olivo, detrás camello. Rev.: P. HVPSAE. AED. CVR. C. HVPSAE. COS. PREIVER. CAPTV. Júpiter en cuadriga a izquierda, escorpión bajo los caballos. Muy bella. 3,67 g. **EBC+**. 125,-

- 98 (58 a.C.). Gens Aemilia. Denario. (Crow. falta) (FFC. 125, **mismo ejemplar**). Anv.: M. SCAVR. AED. CVR. EX S. (C.) REX (ARETAS). El Rey Aretas arrodillado con rama de olivo, detrás camello. Rev.: P. HVPSAEVS AED. CVR. C. HVPSAE. COS. PREIVE. CAPTV. Júpiter en cuadriga a izquierda, escorpión bajo los caballos. Anverso desplazado. 4 g. **MBC+/EBC-**. 60,-



- 99 (62 a.C.). Gens Aemilia. Denario. (Crow. 415/1) (FFC. 126). Anv.: PAVLLVS LEPIDVS CONCORDIA. Cabeza velada y diademada de la Concordia. Rev.: L. Aemilio Lépido en pie a izquierda, apoyado a un trofeo; delante Perseo de Macedonia en pie junto a sus dos hijos, encima TER, en exergo PAVLLVS. Bellísima. 3,97 g. **S/C**. 200,-



- 100 (62 a.C.). Gens Aemilia. Denario. (Crow. 415/1 var) (FFC. 128, **mismo ejemplar**). Anv.: PAVLLVS LEPIDVS CONCORDIA. Cabeza velada y diademada de la Concordia. Rev.: L. Aemilio Lépido en pie a izquierda, apoyado a un trofeo; delante Perseo de Macedonia en pie junto a sus dos hijos, encima TER, en exergo PAVLVS. **Variante PAVLVS por PAVLLVS**. Rara. 4,08 g. **EBC**-. 150,-
Ex Colección Leo Benz, Lanz 23/11/1998, nº 114.
- 101 (62 a.C.). Gens Aemilia. Denario. (Crow. 417/1a) (FFC. 129, **mismo ejemplar**). Anv.: (P)AVLLVS LEPIDVS CONCORD. Cabeza velada y diademada de la Concordia. Rev.: PVTEAL SCRIBON. LIBO. El pozo escriboniano adornado de guirnaldas y dos liras, debajo martillo. Bellísima. 4,01 g. **S/C**-. 150,-
- 102 (62 a.C.). Gens Aemilia. Denario. (Crow. 417/1b) (FFC. 130, **mismo ejemplar**). Anv.: PAVLLVS LEPIDVS CONCORD. Cabeza velada y diademada de la Concordia. Rev.: PVTEAL SCRIBON. LIBO. El pozo escriboniano adornado de guirnaldas y dos liras, debajo tenazas. Bella. 3,92 g. **EBC**-. 100,-



- 103 (44 a.C.). Gens Aemilia. Denario. (Crow. 480/1) (FFC. 132, **mismo ejemplar**). Anv.: Cabeza diademada de Venus, detrás L. BVCA. Rev.: Sila recostado sobre roca, Selene descendiendo de una montaña, Victoria al fondo. Bella. Muy rara. 3,65 g. **EBC**. 900,-

GENS AFRANIA



- 104 (150 a.C.). Gens Afrania. Denario. (Crow. 206/1) (FFC. 133, **mismo ejemplar**). Anv.: Cabeza galeada de Roma, detrás X. Rev.: Victoria con látigo en biga al galope, debajo SAFRA.; ROMΛ en cartela. Muy bella. 4,48 g. **S/C**-. 150,-

GENS ANNIA

Las emisiones de Caius Annius, general de Sila, todas con la mención del permiso del Senado, debieron ser realizadas tras sus primeras victorias sobre el ejército sertoriano de Salinator, que consiguieron forzar la salida de Sertorio hacia África.



- 105 (82-81 a.C.). Gens Annia. Hispania. Denario. (Crow. 366/4) (FFC. 134, **mismo ejemplar**). Anv.: C. ANNIVS T. F. T. (N. PRO CO)S. EX S. C. Busto diademado de Anna Perenna, balanza bajo el mentón. Rev.: Victoria con palma en biga al galope; encima XXXXVI, debajo Q, en exergo C. TARQVIT(I. P. F). 3,67 g. **MBC+**. 75,-
Ex CNG 20/03/1996, nº 1278.
Ex The New York Sale III 07/12/2000, nº 385.



- 106 (82-81 a.C.). Gens Annia. Hispania. Denario. (Craw. 366/1c) (FFC. 136, **mismo ejemplar**). Anv.: C. ANNI. T. F. T. N. PRO COS. EX S. C. Busto diademado y drapeado de Anna Perenna, detrás caduceo, balanza bajo el mentón. Rev.: Victoria con palma en cuadriga al galope, encima Q, debajo B•, en exergo L. FABI. L. F. (HISP). Muy bella. 3,90 g. **EBC+**. 125,-
- 107 (82-81 a.C.). Gens Annia. Hispania. Denario. (Craw. 366/1a) (FFC. 138). Anv.: C. ANNI. T. F. T. N. PRO COS. EX S. C. Busto diademado y drapeado de Anna Perenna, detrás caduceo, debajo espada con su vaina, balanza bajo el mentón. Rev.: Victoria con palma en cuadriga al galope, encima Q, en exergo L. FABI. L. F. HISP. Muy bella. 3,87 g. **EBC+**. 125,-



- 108 (82-81 a.C.). Gens Annia. Hispania. Denario. (Craw. 366/1b) (FFC. 139, **mismo ejemplar**). Anv.: C. ANNI. T. F. T. N. PRO COS. EX S. C. Busto diademado y drapeado de Anna Perenna, detrás caduceo, debajo •X•, balanza bajo el mentón. Rev.: Victoria con palma en cuadriga al galope, encima Q, en exergo L. FABI. L. F. HISP. Bellísima. 3,94 g. **S/C**. 200,-



- 109 (82-81 a.C.). Gens Annia. Hispania. Denario. (Craw. 366/2a) (FFC. 140). Anv.: C. ANNI. T. F. T. N. PRO COS. EX S. C. Busto diademado y drapeado de Anna Perenna, debajo C•; todo en gráfila de collar. Rev.: Victoria con palma en cuadriga al galope, encima Q, en exergo L. FABI. L. F. HISP. Metal cristalizado. Bella. 3,71 g. **(EBC+/EBC)**. 60,-
- 110 (82-81 a.C.). Gens Annia. Hispania. Denario. (Craw. 366/2b) (FFC. 141). Anv.: C. ANNI. T. F. T. N. PRO COS. EX S. C. Busto diademado y drapeado de Anna Perenna; todo en gráfila de collar. Rev.: Victoria con palma en cuadriga al paso, encima Q, debajo E•, en exergo (L). FABI. L. F. (HISP). Muy bella. 4,01 g. **EBC+**. 150,-



- 111 (82-81 a.C.). Gens Annia. Hispania. Denario. (Craw. 366/3c) (FFC. 142). Anv.: C. ANN(IVS T. F. T. N. PRO) COS. EX S. C. Busto diademado de Anna Perenna, balanza bajo el mentón. Rev.: Victoria con palma en cuadriga al paso, arriba Q, debajo S, en exergo L. FABI. L. F. HIS. 3,66 g. **MBC-**. 50,-
- 112 (82-81 a.C.). Gens Annia. Hispania. Denario. (Craw. 366/3a) (FFC. 143, **mismo ejemplar**). Anv.: C. ANNIVS T. F. T. N. PRO COS. EX S. C. Busto diademado de Anna Perenna, detrás K, balanza bajo el mentón. Rev.: Victoria con palma en cuadriga al paso, arriba HISP. Q., en exergo L. FABI. L. F. 4 g. **MBC+**. 75,-
Ex The New York Sale III 07/12/2000, nº 384.
- 113 (82-81 a.C.). Gens Annia. Hispania. Denario. (Craw. 366/3b) (FFC. 144, **mismo ejemplar**). Anv.: C. ANNIVS T. F. T. N. PRO COS. EX S. C. Busto diademado de Anna Perenna, balanza bajo el mentón. Rev.: Victoria con palma en cuadriga al paso, arriba HISP. Q., debajo L., en exergo L. FABI. L. F. 4,38 g. **EBC-**. 100,-

GENS ANTESTIA



- 114 (146 a.C.). Gens Antestia. Denario. (Crow. 219/1a) (FFC. 145). Anv.: Cabeza galeada de Roma, detrás perro, **X** bajo el mentón. Rev.: Los Dióscuros galopando con lanza, encima estrellas, debajo C. ANTESTI., ROMA en cartela. 3,87 g. **MBC+/EBC-**. **60,-**
Ex Colección Leo Benz, Lanz 23/11/1998, nº 142.
- 115 (146 a.C.). Gens Antestia. Denario. (Crow. 219/1e) (FFC. 147, **mismo ejemplar**). Anv.: Cabeza galeada de Roma, detrás C. ANTESTI., **X** bajo el mentón. Rev.: Los Dióscuros galopando con lanza, debajo perro, ROMA en cartela. Bella. 3,78 g. **EBC-**. **90,-**
- 116 (146 a.C.). Gens Antestia. Denario. (Crow. 219/1e var) (FFC. 148, **mismo ejemplar**). Anv.: Cabeza galeada de Roma, detrás C. ANTESTI., **X** bajo el mentón. Rev.: Los Dióscuros galopando con lanza, debajo perro, ROMA en cartela. **Variante por la posición de la leyenda del anverso**. Bella. 4,09 g. **EBC/EBC-**. **75,-**
Ex NAC 17/05/2001, nº 158.



- 117 (146 a.C.). Gens Antestia. Denario. (Crow. 219/1d) (FFC. 149, **mismo ejemplar**). Anv.: Cabeza galeada de Roma, detrás C. ANTESTI., **X** bajo el mentón. Rev.: Los Dióscuros galopando con lanza, debajo perro con una pata levantada, ROMA en cartela. Pátina. Bellísima. 4,23 g. **S/C**. **200,-**
- 118 (136 a.C.). Gens Antestia. Denario. (Crow. 238/1) (FFC. 151, **mismo ejemplar**). Anv.: Cabeza galeada de Roma, detrás GRAG., **X** bajo el mentón. Rev.: Júpiter con rayo y cetro en cuadriga al galope, debajo L. ANTES., en exergo ROMA. 3,85 g. **EBC-**. **75,-**

GENS ANTIA



- 119 (47 a.C.). Gens Antia. Denario. (Crow. 455/1) (FFC. 152, **mismo ejemplar**). Anv.: Cabeza desnuda del tribuno Antio Restio, detrás RESTIO. Rev.: C. ANTIVS C. F. Hércules con clava y piel de león, sosteniendo trofeo. Bella. Rara. 4,13 g. **EBC/EBC-**. **300,-**



- 120 (47 a.C.). Gens Antia. Denario. (Crow. 455/2a) (FFC. 154, **mismo ejemplar**). Anv.: DEI PENATES. Cabezas acodadas y diademadas de los dioses Penates. Rev.: C. ANTIVS C. F. Hércules con clava y piel de león, sosteniendo trofeo. Bella. Escasa. 4,06 g. **EBC-**. **100,-**
Ex Sotheby's (Zürich) 28/10/1993, nº 1370.
- 121 (47 a.C.). Gens Antia. Denario. (Crow. 455/2b) (FFC. 155, **mismo ejemplar**). Anv.: DEI PENATES. Cabezas acodadas y diademadas de los dioses Penates. Rev.: C. ANTIVS C. F. Hércules con clava y trofeo. Bella. Escasa. 3,72 g. **EBC**. **100,-**
Ex NAC 17/05/2001, nº 281.

GENS ANTONIA



- 122 (83-82 a.C.). Gens Antonia. Denario. (Craw. 364/1d) (FFC. 156, **mismo ejemplar**). Anv.: Cabeza laureada de Júpiter, detrás S. C. Rev.: Victoria con palma y láurea, en cuadriga al galope, debajo P, en exergo Q. ANTO. BALB./PR. Bellísima. 3,89 g. **S/C**. **200,-**
Ex NAC 29/03/2000, nº 291.



- 123 (83-82 a.C.). Gens Antonia. Denario. (Craw. 364/1b) (FFC. 157, **mismo ejemplar**). Anv.: Cabeza laureada de Júpiter, detrás S. C., debajo D. Rev.: Victoria con palma y láurea, en cuadriga al galope, en exergo Q. ANTO. BALB./PR. 4,14 g. **MBC+**. **50,-**
- 124 (83-82 a.C.). Gens Antonia. Denario. (Craw. 364/1c) (FFC. 158, **mismo ejemplar**). Anv.: Cabeza laureada de Júpiter, detrás S. C., O• bajo el mentón. Rev.: Victoria con palma y láurea, en cuadriga al galope, en exergo Q. ANTO. BALB./PR. Bellísima. 4,01 g. **S/C-**. **150,-**

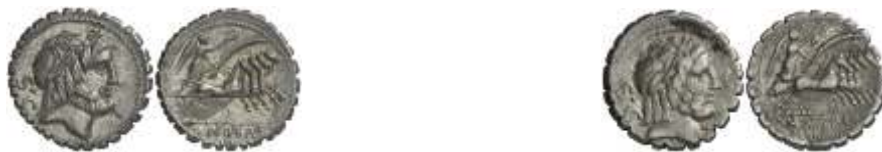

- 125 (83-82 a.C.). Gens Antonia. Denario. (Craw. 364/1a) (FFC. 159, **mismo ejemplar**). Anv.: Cabeza laureada de Júpiter, detrás S. C. Rev.: Victoria con palma y láurea, en cuadriga al galope, en exergo Q. ANTO. BALB./PR. Muy bella. 4,08 g. **S/C-**. **150,-**
- 126 (83-82 a.C.). Gens Antonia. Denario. (Craw. 364/1e) (FFC. 160). Anv.: Cabeza laureada de Júpiter, detrás S. C., T bajo el mentón. Rev.: Victoria con palma y láurea, en cuadriga al galope, debajo D, en exergo Q. ANTO. BALB./PR. 3,53 g. **MBC-**. **40,-**

GENS APPULEIA



- 127 (104 a.C.). Gens Appuleia. Denario. (Craw. 317/3b) (FFC. 161, **mismo ejemplar**). Anv.: Cabeza galeada de Roma a izquierda. Rev.: Saturno en cuadriga al galope, debajo Π, en exergo L. SATVRN. Bellísima. 4,05 g. **S/C**. **200,-**



- 128 (104 a.C.). Gens Appuleia. Denario. (Craw. 317/3a) (FFC. 162). Anv.: Cabeza galeada de Roma a izquierda. Rev.: Saturno en cuadriga al galope, encima ♁ , en exergo L. SATVRN. Muy bella. 3,92 g. **EBC+**. 150,-
- 129 (104 a.C.). Gens Appuleia. Denario. (Craw. 317/2) (FFC. 163 **mismo ejemplar**). Anv.: Saturno en cuadriga al galope, en exergo ROMA. Rev.: Saturno en cuadriga al galope, debajo ♁ en exergo L. SATVRN. Muy bella. Rara. 3,71 g. **EBC+**. 175,-
- 130 (104 a.C.). Gens Appuleia. Denario. (Craw. 317/1) (FFC. 165, **mismo ejemplar**). Anv.: Cabeza galeada de Roma a izquierda, detrás L. SAT. Rev.: Cabeza galeada de Roma a izquierda, detrás A. Leves rayitas. Rara. 3,86 g. **MBC+**. 75,-

GENS AQUILLIA



- 131 (109-108 a.C.). Gens Aquillia. Sur de Italia. Denario. (Craw. 303/1) (FFC. 166, **mismo ejemplar**). Anv.: Cabeza radiada del Sol, X bajo el mentón. Rev.: Diana en biga al galope, en campo cuatro estrellas y media luna; debajo MN. AQVI(L.), ROM(A) en exergo. Bella. 3,77 g. **EBC-**. 100,-
Ex Sotheby's (Zúrich) 27/10/1993, nº 1135.
- 132 (71 a.C.). Gens Aquillia. Ceca incierta. Denario. (Craw. 401/1) (FFC. 167). Anv.: Busto galeado de la Virtud, detrás III VIR., delante VIRTVS. Rev.: MN. AQVIL. MN. F. MN. N. El cónsul Manlio Aquilio incorporando a Sicilia; en exergo SICIL. Bella. 3,17 g. **EBC-**. 125,-
- 133 (71 a.C.). Gens Aquillia. Ceca incierta. Denario. (Craw. 401/1 var) (FFC. 168). Anv.: Busto galeado de la Virtud, detrás III VIR., delante VIRTVS. Rev.: MN. AQVIL. MN. F. MN. N. El cónsul Manlio Aquilio incorporando a Sicilia; en exergo SICIL. Muy bella. 3,82 g. **EBC+**. 150,-

GENS ARRIA



- 134 (41 a.C.). Gens Arria. Denario. (Craw. 513/2) (FFC. 170, **mismo ejemplar**). Anv.: M. ARRIVS SECVNDVS. Cabeza desnuda del cuestor Quinto Arrio. Rev.: Espada entre corona y falera. Muy rara. 3,79 g. **EBC-**. 500,-

GENS ATILIA



- 135 (155 a.C.). Gens Atilia. Denario. (Craw. 199/1a) (FFC. 171, **mismo ejemplar**). Anv.: Cabeza galeada de Roma, detrás X. Rev.: Victoria con látigo en biga al galope, debajo SAR., ROMA en cartela. Bella. 3,89 g. **EBC**. 90,-
- 136 (148 a.C.). Gens Atilia. Denario. (Craw. 214/1c) (FFC. 174, **mismo ejemplar**). Anv.: Cabeza galeada de Roma, detrás SARAN. de abajo a arriba, X bajo el mentón. Rev.: Los Dióscuros galopando con lanza, debajo M. ATIL., ROMA en cartela. Bella. 3,79 g. **EBC-**. 100,-



137 (148 a.C.). Gens Atilia. Denario. (Craw. 214/1a) (FFC. 175). Anv.: Cabeza galeada de Roma, detrás SARAN. de arriba a abajo, X bajo el mentón. Rev.: Los Dióscuros galopando con lanza, debajo M. ATIL., ROMA en cartela. Pátina. Bella. 3,70 g. **EBC.** 100,-

138 (148 a.C.). Gens Atilia. Denario. (Craw. 214/1b) (FFC. 176, **mismo ejemplar**). Anv.: Cabeza galeada de Roma, detrás SARAN. de arriba a abajo, X bajo el mentón. Rev.: Los Dióscuros galopando con lanza, encima estrellas, debajo M. ATILI., ROMA en cartela. Muy bella. 3,82 g. **EBC+.** 100,-



139 (141 a.C.). Gens Atilia. Denario. (Craw. 225/1) (FFC. 177, **mismo ejemplar**). Anv.: Cabeza galeada de Roma, detrás XVI. Rev.: Victoria con látigo en biga al galope, debajo L. ATILI., en exergo NOM. Muy rara. 3,85 g. **MBC+/MBC.** 150,-

GENS AUFIDIA



140 (140 a.C.). Gens Aufidia. Denario. (Craw. 227/1c) (FFC. 178, **mismo ejemplar**). Anv.: Cabeza galeada de Roma, detrás XVI de abajo a arriba, delante RVS. Rev.: Júpiter con rayo y cetro, en cuadriga al galope, debajo M. AVF., ROMA en cartela. 3,80 g. **MBC+.** 60,-
Ex Colección Leo Benz, Lanz 23/11/1998, nº 166.

141 (140 a.C.). Gens Aufidia. Denario. (Craw. 227/1b) (FFC. 179, **mismo ejemplar**). Anv.: Cabeza galeada de Roma, detrás XVI de arriba a abajo, delante RV(S). Rev.: Júpiter con rayo y cetro, en cuadriga al galope, debajo M. AVF., ROM(A) en cartela. 3,65 g. **MBC.** 50,-



142 (140 a.C.). Gens Aufidia. Denario. (Craw. 227/1d) (FFC. 180, **mismo ejemplar**). Anv.: Cabeza galeada de Roma, detrás XVI de abajo a arriba, delante RVS. Rev.: Júpiter con rayo y cetro, en cuadriga al galope, debajo M. AVF., ROMA en cartela. 3,97 g. **EBC-/MBC+.** 60,-
Ex Colección Leo Benz, Lanz 23/11/1998, nº 167.

143 (140 a.C.). Gens Aufidia. Denario. (Craw. 227/1a) (FFC. 181, **mismo ejemplar**). Anv.: Cabeza galeada de Roma, detrás XVI de arriba a abajo, delante RVS. Rev.: Júpiter con rayo y cetro, en cuadriga al galope, debajo M. AVF., ROMA en cartela. Pátina. Bella. 3,81 g. **EBC.** 90,-

GENS AURELIA



- 144 (194-190 a.C.). Gens Aurelia. Denario. (Crow. 136/1) (FFC. 182, **mismo ejemplar**). Anv.: Cabeza galeada de Roma, detrás X. Rev.: Diana en biga al galope, encima AV., debajo ROMA en cartela. Bella. 3,50 g. **EBC-**. 125,-
- 145 (144 a.C.). Gens Aurelia. Denario. (Crow. 221/1) (FFC. 183, **mismo ejemplar**). Anv.: Cabeza galeada de Roma, detrás X. Rev.: Júpiter con rayo y cetro, en cuadriga al galope, AV. RVF., ROMA en cartela. Pátina. Muy bella. 4,04 g. **S/C-**. 150,-
- 146 (139 a.C.). Gens Aurelia. Denario. (Crow. 229/1) (FFC. 184, **mismo ejemplar**). Anv.: Cabeza galeada de Roma, detrás X, delante COTA. Rev.: Hércules con clava, en biga arrastrada por centauros que sostienen sendas palmas, debajo M. AVRELI.; ROMA en cartela. Resto de soldadura en canto. Escasa. 3,66 g. **(MBC+)**. 35,-



- 147 (118 a.C.). Gens Aurelia. Narbo. Denario. (Crow. 282/1) (FFC. 185, **mismo ejemplar**). Anv.: Cabeza de Roma con yelmo frigio, detrás ROMA y X, delante M. AVRELI. Rev.: Bituito con carnyx y escudo en biga al galope, lanzando jabalina; debajo SCAVRI., en exergo L. LIC. CN. DOM. 3,85 g. **EBC-**. 90,-
- 148 (118 a.C.). Gens Aurelia. Narbo. Denario. (Crow. 282/1 var) (FFC. 186). Anv.: Cabeza de Roma con yelmo frigio, detrás ROMA y X, delante M. AVRELI. Rev.: Bituito con carnyx y escudo en biga al galope, lanzando jabalina; debajo SCAVRI., en exergo (L.) LIC. CN. DOM. Variante D de DOM. al revés. 3,89 g. **EBC-**. 90,-
Ex Bankhaus Aufhäuser 09-10/10/1990, nº 310.
Ex Colección Leo Benz, Lanz 23/11/1998, nº 172.

- 149 (105 a.C.). Gens Aurelia. Denario. (Crow. falta) (FFC. 187, **mismo ejemplar**). Anv.: Cabeza de Vulcano, detrás X y tenazas, M bajo el mentón; todo en láurea. Rev.: Águila en pie mirando a izquierda, sobre haz de rayos, debajo L. COT.; todo en láurea. 3,89 g. **EBC-**. 100,-



- 150 (105 a.C.). Gens Aurelia. Denario. (Crow. 314/1d) (FFC. 188, **mismo ejemplar**). Anv.: Cabeza de Vulcano, detrás X y tenazas, H bajo el mentón; todo en láurea. Rev.: Águila en pie mirando a izquierda, sobre haz de rayos, delante X, debajo L. COT.; todo en láurea. 3,82 g. **EBC-**. 100,-
Ex Colección Leo Benz, Lanz 23/11/1998, nº 175.
- 151 (105 a.C.). Gens Aurelia. Denario. (Crow. 314/1c) (FFC. 189, **mismo ejemplar**). Anv.: Cabeza de Vulcano, detrás X y tenazas; todo en láurea. Rev.: Águila en pie mirando a izquierda, sobre haz de rayos, delante I, debajo L. COT.; todo en láurea. Bella. 3,94 g. **EBC+/EBC**. 150,-
Ex NAC 27/02/1991, nº 204.
Ex NAC 16/04/1996, nº 629.
- 152 (105 a.C.). Gens Aurelia. Denario. (Crow. 314/1a) (FFC. 190, **mismo ejemplar**). Anv.: Cabeza de Vulcano, detrás X y tenazas; todo en láurea. Rev.: Águila en pie mirando a izquierda, sobre haz de rayos, debajo L. COT.; todo en láurea. Muy bella. Muy escasa. 3,81 g. **EBC+**. 175,-
Ex NAC 17/05/2001, nº 172.

GENS AUTRONIA



- 153 (189-180 a.C.). Gens Autronia. Denario. (Craw. 146/1) (FFC. 191, **mismo ejemplar**). Anv.: Cabeza galeada de Roma, detrás X. Rev.: Los Dióscuros galopando con lanza, encima estrellas, debajo AVTR., ROMΛ en cartela. Muy rara. 3,51 g. **MBC+**. 175,-
- 154 (189-180 a.C.). Gens Autronia. Denario. (Craw. 146/1) (FFC. 192, **mismo ejemplar**). Anv.: Cabeza galeada de Roma, detrás X. Rev.: Los Dióscuros galopando con lanza, debajo AVTR., ROMΛ en cartela. **Variante por diferente monograma**. Bella. Muy rara. 3,81 g. **EBC/EBC-**. 200,-

GENS AXIA



- 155 (71 a.C.). Gens Axia. Denario. (Craw. 400/1a) (FFC. 193). Anv.: Cabeza galeada de Marte, detrás III, debajo NASO, delante S. C. Rev.: Diana con lanza en biga arrastrada por ciervos, al galope; detrás dos perros y III, debajo otro, en exergo (L.) AXSIVS L. F. Bella. Rara. 3,97 g. **EBC+/EBC**. 350,-
Ex NAC 17/05/2001, nº 202.
- 156 (71 a.C.). Gens Axia. Denario. (Craw. 400/1b) (FFC. 194, **mismo ejemplar**). Anv.: Cabeza galeada de Marte con crinera, detrás XI, debajo NASO, S. C. bajo el mentón. Rev.: Diana con lanza en biga arrastrada por ciervos, al galope; detrás dos perros y XI, debajo otro, en exergo L. AXSIVS L. F. Rara. 3,93 g. **MBC+/MBC**. 125,-

GENS BAEBIA



- 157 (194-190 a.C.). Gens Baebia. Denario. (Craw. 133/2b) (FFC. 195, **mismo ejemplar**). Anv.: Cabeza galeada de Roma, detrás X. Rev.: Los Dióscuros galopando con lanza, encima estrellas y TAMP., debajo ROMΛ en cartela. 3,92 g. **MBC+**. 75,-
- 158 (194-190 a.C.). Gens Baebia. Denario. (Craw. 133/2a) (FFC. 196, **mismo ejemplar**). Anv.: Cabeza galeada de Roma, detrás X. Rev.: Los Dióscuros galopando con lanza, debajo TAMP., (R)OMΛ en cartela. Rara. 3,90 g. **MBC**. 100,-
Ex Colección Leo Benz, Lanz 23/11/1998, nº 181.
- 159 (137 a.C.). Gens Baebia. Denario. (Craw. 236/1a var) (FFC. 199, **mismo ejemplar**). Anv.: Cabeza galeada de Roma a izquierda, detrás TAMPIL., delante X. Rev.: Apolo con palma, arco y flecha en cuadriga al galope; debajo ROMA, en exergo M. BAEBI. Q. F. Muy bella. 3,92 g. **S/C-**. 150,-



- 160 (137 a.C.). Gens Baebia. Denario. (Craw. 236/1e) (FFC. 200, **mismo ejemplar**). Anv.: Cabeza galeada de Roma a izquierda, detrás TAMPIL., delante X. Rev.: Apolo con palma, arco y flecha en cuadriga al galope; debajo ROMA, en exergo M. BAEBI. Q. F. Bellísima. 3,49 g. **S/C**. 200,-

GENS CAECILIA



- 161 (194-190 a.C.). Gens Caecilia. Denario. (Crow. 132/2) (FFC. 202, **mismo ejemplar**). Anv.: Cabeza galeada de Roma, detrás X. Rev.: Los Dióscuros galopando con lanza, encima estrellas, debajo ME.; ROMA en cartela. 4,01 g. Rara. **MBC+**. 100,-
Ex Finarte 03/1996, nº 112.
Ex Colección Leo Benz, Lanz 23/11/1998, nº 186.
- 162 (125 a.C.). Gens Caecilia. Denario. (Crow. 269/1) (FFC. 203, **mismo ejemplar**). Anv.: Cabeza galeada de Roma, detrás ROMA, X bajo el mentón. Rev.: Júpiter con rayo en biga arrastrada por elefantes a izquierda, coronado por la Victoria volando; en exergo C. METELLVS. Muy bella. 3,92 g. **EBC+**. 125,-
- 163 (125 a.C.). Gens Caecilia. Denario. (Crow. 263/1a var) (FFC. 204, **mismo ejemplar**). Anv.: Cabeza galeada de Roma, detrás ROMA de abajo hacia arriba, X bajo el mentón. Rev.: M. METELLVS Q. F. Escudo macedonio; todo en láurea. **Variante por no llevar estrella en el casco**. Escasa. 3,61 g. **MBC**. 50,-
Ex Colección Leo Benz, Lanz 23/11/1998, nº 191.



- 164 (127 a.C.). Gens Caecilia. Denario. (Crow. 263/1a) (FFC. 205, **mismo ejemplar**). Anv.: Cabeza galeada de Roma, estrella en el casco, detrás ROMA de abajo hacia arriba, X bajo el mentón. Rev.: M. METELLVS Q. F. Escudo macedonio; todo en láurea. Bella. 3,86 g. **EBC**. 100,-
- 165 (127 a.C.). Gens Caecilia. Denario. (Crow. 263/1b) (FFC. 206, **mismo ejemplar**). Anv.: Cabeza galeada de Roma, estrella en el casco, detrás ROMA de arriba hacia abajo, X bajo el mentón. Rev.: M. METELLVS Q. F. Escudo macedonio; todo en láurea. 3,88 g. **EBC-**. 75,-



- 166 (82-80 a.C.). Gens Caecilia. Denario. (Crow. 369/1) (FFC. 207, **mismo ejemplar**). Anv.: Cabeza diademada de Apolo, detrás ROMA, X bajo el mentón. Rev.: M. METELLVS Q. F. Escudo macedonio; todo en láurea. Muy bella. 3,94 g. **S/C-**. 175,-



- 167 (130 a.C.). Gens Caecilia. Denario. (Crow. 256/1) (FFC. 208, **mismo ejemplar**). Anv.: Cabeza galeada de Roma, detrás Q. METE., X bajo el mentón. Rev.: Júpiter con rama y látigo en cuadriga al paso, en exergo ROMA. Muy bella. 3,93 g. **EBC+**. 125,-
- 168 (128 a.C.). Gens Caecilia. Denario. (Crow. 262/1) (FFC. 209, **mismo ejemplar**). Anv.: Cabeza galeada de Roma, detrás X. Rev.: La Piedad con rama y cetro, en biga al galope; debajo cabeza de elefante, en exergo ROMA. Muy bella. 3,92 g. **EBC+**. 125,-



169 (96 a.C.). Gens Caecilia. Denario. (Crow. 335/1b) (FFC. 210, **mismo ejemplar**). Anv.: Cabeza laureada de Apolo, detrás L. METEL., debajo estrella, delante A. ALB. S. F. Rev.: C. MAL(L). Roma con lanza y espada, sentada a izquierda sobre escudos, coronada por la Victoria, en exergo ROMA. Muy bella. 4,01 g. **S/C-**. 150,-



170 (96 a.C.). Gens Caecilia. Denario. (Crow. 335/1c) (FFC. 211, **mismo ejemplar**). Anv.: Cabeza laureada de Apolo, detrás L. METEL., debajo creciente, delante A. ALB. S. F. Rev.: C. MALL. Roma con lanza y espada, sentada a izquierda sobre escudos, coronada por la Victoria, en exergo ROMA. Muy bella. 3,95 g. **EBC+**. 125,-
Ex Dr. Busso 06/05/1980, nº 289.
Ex Colección Leo Benz, Lanz 23/11/1998, nº 196.

171 (96 a.C.). Gens Caecilia. Denario. (Crow. 335/1a) (FFC. 212, **mismo ejemplar**). Anv.: Cabeza laureada de Apolo, detrás L. METEL., delante A. ALB. S. F. Rev.: C. MALL. Roma con lanza y espada, sentada a izquierda sobre escudos, coronada por la Victoria, en exergo ROMA. Bella. 3,93 g. **EBC**. 125,-

172 (81 a.C.). Gens Caecilia. Hispania. Denario. (Crow. 374/1) (FFC. 213, **mismo ejemplar**). Anv.: Cabeza diademada de la Piedad, delante cigüeña. Rev.: Elefante a izquierda, en exergo Q. C. M. P. I. 3,88 g. **EBC-**. 90,-

Quinto Cecilio Metelo Pio fue repetidamente derrotado por Sertorio, quien lo obligó a retirarse de Lusitania, hasta que la llegada del ejército de Cnaeo Pompeyo consiguió inclinar la guerra en su favor. Sus emisiones no especifican la autorización del Senado, a diferencia de las de Caya Annio (lote 109 ss) y las de Cnaeo Cornelio (lote 292 y siguientes).



173 (81 a.C.). Gens Caecilia. Hispania. Denario. (Crow. 374/1 var) (FFC. 214, **mismo ejemplar**). Anv.: Cabeza diademada de la Piedad, delante cigüeña. Rev.: Elefante a izquierda, en exergo Q. C. M. P. I. **Variante por estilo totalmente distinto**. Bella. 3,87 g. **EBC**. 125,-



174 (81 a.C.). Gens Caecilia. Hispania. Denario. (Crow. 374/2) (FFC. 215, **mismo ejemplar**). Anv.: Cabeza diademada de la Piedad, delante cigüeña. Rev.: Praefericulo y lituo, en exergo IMPER., todo en láurea. Bellísima. 4,04 g. **S/C**. 300,-



- 175 (47-46 a.C.). Gens Caecilia. África. Denario. (Craw. 461/1) (FFC. 216, **mismo ejemplar**).
 Anv.: Q. MET(ELL). SCIPIO IMP. Cabeza de África, debajo arado, delante espiga.
 Rev.: EPIVVS LEG. F. C. Hércules con piel de león, apoyado en su clava. Arañazo en
 reverso. Muy escasa. 3,90 g. **(EBC)**. 125,-
- 176 (47-46 a.C.). Gens Caecilia. África. Denario. (Craw. 471/1) (FFC. 217, **mismo ejemplar**).
 Anv.: Q. METE(LL. S)CIPIO IMP. Cabeza pequeña de África, debajo arado, delante
 espiga. Rev.: EPPIV(S) LEG. F. C. Hércules con piel de león, apoyado en su clava.
 Muy escasa. 3,77 g. **EBC-/EBC**. 125,-



- 177 (47-46 a.C.). Gens Caecilia. África. Denario. (Craw. 460/3) (FFC. 218, **mismo ejemplar**).
 Anv.: CRASS. IVN. LEG. PRO PR. Cabeza femenina torreada (Utica), detrás espiga,
 debajo proa, delante caduceo, encima objeto rectangular. Rev.: METEL. PIVS SCIP.
 IMP. Trofeo entre lituo y praefériculo. Muy bella. Muy rara. 3,82 g. **S/C-**. 300,-
- 178 (47-46 a.C.). Gens Caecilia. África. Denario. (Craw. 460/2) (FFC. 219, **mismo ejemplar**).
 Anv.: METEL. PIVS SCIP. IMP. Cabeza laureada de Júpiter, debajo cabeza de águila
 y cetro. Rev.: CRASS. IV(N. L)EG. PRO PR. Silla curul entre espiga y carnyx, encima
 cornucopia entre balanzas. Rayitas. Muy rara. 3,59 g. **(EBC-)**. 250,-



- 179 (47-46 a.C.). Gens Caecilia. África. Denario. (Craw. 459/1) (FFC. 220, **mismo ejemplar**).
 Anv.: Q. METEL. PIVS. Cabeza laureada de Júpiter. Rev.: Elefante, encima SCIPIO, en
 exergo IMP. Pátina. Muy bella. 3,70 g. **S/C-**. 300,-
 Ex Tritón III 30/11/1999, nº 938.
- 180 (47-46 a.C.). Gens Caecilia. África. Denario. (Craw. 460/4) (FFC. 221, **mismo ejemplar**).
 Anv.: Q. METEL. PIVS (S)CIPIO IM(P. G. T.) A. El genio de África en pie de frente,
 con cabeza de león y balanzas. Rev.: P. CRASSVS IVN. (LE)G. PRO PR. Victoria en
 pie a izquierda, con caduceo y escudo. Anverso levemente desplazado. Muy rara.
 3,96 g. **EBC-**. 250,-

GENS CAESIA



- 181 (112-111 a.C.). Gens Caesia. Sur de Italia. Denario. (Craw. 298/1) (FFC. 222, **mismo ejemplar**).
 Anv.: Busto diademado de Apolo Vejovis, tres cuartos de espalda, lanzando
 rayo, detrás monograma Λ . Rev.: Los dos dioses Lares con cetro, sentados
 acariciando un perro; encima cabeza de Vulcano con tenazas (LA)-ER en campo, en
 exergo L. CAESI. 3,89 g. **EBC-**. 90,-

GENS CALIDIA



- 182 (117-116 a.C.). Gens Calidia. Norte de Italia. Denario. (Craw. 284/1a) (FFC. 223, **mismo ejemplar**). Anv.: Cabeza galeada de Roma, detrás ROMA, ✕ bajo el mentón. Rev.: Victoria con látigo en biga al galope, debajo M. CALID., en exergo Q. MET. CN. FL. 3,88 g. **MBC+**. 50,-

GENS CALPURNIA



- 183 (189-180 a.C.). Gens Calpurnia. Denario. (Craw. 153/1) (FFC. 224, **mismo ejemplar**). Anv.: Cabeza galeada de Roma, detrás X. Rev.: Los Dióscuros galopando con lanza, encima estrellas, debajo CN. CALP., ROMA en cartela. 3,21 g. **MBC+**. 75,-
- 184 (133 a.C.). Gens Calpurnia. Ceca incierta. Denario. (Craw. 247/1) (FFC. 225, **mismo ejemplar**). Anv.: Cabeza galeada de Roma, detrás ✕. Rev.: Mujer con látigo en biga al galope, coronada por la Victoria, debajo P. CALP., en exergo ROMA. Bella. 3,88 g. **EBC**. 100,-
- 185 (100 a.C.). Gens Calpurnia. Denario. (Craw. 330/1a) (FFC. 226, **mismo ejemplar**). Anv.: PISO CAEPIO Q. Cabeza laureada de Saturno, detrás guadaña, debajo arco. Rev.: Los dos cuestores Piso y Caepio sentados a izquierda entre dos espigas, en exergo AD. FRV. EMV./EX S. C. Bella. 3,92 g. **EBC**. 100,-



- 186 (100 a.C.). Gens Calpurnia. Denario. (Craw. 330/1b) (FFC. 227, **mismo ejemplar**). Anv.: PISO CAEPIO Q. Cabeza laureada de Saturno, detrás guadaña, encima creciente. Rev.: Los dos cuestores Piso y Caepio sentados a izquierda entre dos espigas, en exergo (A)D. FRV. EMV./E)X S. C. Bella. 3,90 g. **EBC/EBC-**. 75,-
- 187 (90-89 a.C.). Gens Calpurnia. Denario. (Craw. 340/1) (FFC. 240, **mismo ejemplar**). Anv.: Cabeza laureada de Apolo, detrás CXIII. Rev.: Jinete con palma al galope, encima CXXV, debajo L. PISO FRVGI., en exergo monograma de ROMA. Bella. 4,09 g. **EBC+/EBC**. 125,-
- 188 (90-89 a.C.). Gens Calpurnia. Denario. (Craw. 340/1) (FFC. 243). Anv.: Cabeza laureada de Apolo, detrás corona. Rev.: Jinete con palma al galope, debajo L. PISO FRVGI., en exergo XXVII. Bella. 3,86 g. **EBC**. 100,-



- 189 (90-89 a.C.). Gens Calpurnia. Denario. (Craw. 340/1) (FFC. 271, **mismo ejemplar**). Anv.: Cabeza laureada de Apolo, detrás arco, delante carcaj. Rev.: Jinete con palma al galope, debajo L. PISO FRVGI., en exergo <. Muy bella. 3,85 g. **EBC+**. 125,-



- 190 (90-89 a.C.). Gens Calpurnia. Denario. (Craw. 340/1) (FFC. 303). Anv.: Cabeza laureada de Apolo, P bajo el mentón. Rev.: Jinete con palma al galope, encima N^o, debajo L. PISO FRVGI. Muy bella. 3,95 g. **EBC+**. 125,-
- 191 (90-89 a.C.). Gens Calpurnia. Denario. (Craw. 340/1) (FFC. 340). Anv.: Cabeza laureada de Apolo, detrás ancla, ✕ bajo el mentón; todo en gráfila de collar. Rev.: Jinete con antorcha al galope a izquierda, encima tridente, debajo L. PISO L. F./FRVGI. Muy bella. Rara. 3,87 g. **EBC+**. 150,-
Ex Tritón I 02/12/1997, nº 1149.
Ex Colección Goodman.



- 192 (90-89 a.C.). Gens Calpurnia. Denario. (Craw. 340/1) (FFC. falta). Anv.: Cabeza laureada de Apolo, detrás lechuza, ✕ bajo el mentón; todo en gráfila de collar. Rev.: Jinete con antorcha al galope a izquierda, encima máscara, debajo (L.) PISO FRVGI. Muy bella. Rara. 3,89 g. **EBC+**. 175,-
- 193 (90-89 a.C.). Gens Calpurnia. Denario. (Craw. 340/1) (FFC. falta). Anv.: Cabeza laureada de Apolo, ✕ bajo el mentón; todo en gráfila de collar. Rev.: Jinete con antorcha al galope a izquierda, encima •-astro-•, debajo L. PISO FRV. **II**, en exergo ROMA. Bella. Rara. 3,85 g. **EBC**. 125,-
Ex Bank Leu 03/05/1977, nº 305.
Ex Colección Leo Benz, Lanz 23/11/1998, nº 213.



- 194 (68-66 a.C.). Gens Calpurnia. Denario. (Craw. 418/2b) (FFC. 345, **mismo ejemplar**). Anv.: Busto diademado de Mercurio, detrás estrella y corona, delante pátera. Rev.: M. PISO M. F./FRVGI., debajo cuchillo y pátera, todo en láurea. Bella. Muy rara. 3,85 g. **EBC**. 250,-
- 195 (68-66 a.C.). Gens Calpurnia. Denario. (Craw. 418/1) (FFC. 346, **mismo ejemplar**). Anv.: Estatua de frente de ¿Mercurio? entre corona y pátera. Rev.: M. PISO M. F./FRVGI., debajo cuchillo y patera; todo en láurea. Bella. Muy rara. 3,99 g. **EBC**. 300,-
Ex The New York Sale III 07/12/2000, nº 468.



- 196 (64 a.C.). Gens Calpurnia. Denario. (Craw. 408) (FFC. 351). Anv.: Cabeza laureada de Apolo, detrás S. Rev.: Jinete alado al galope, encima escorcion, debajo C. PISO L. F. FRVC. Bellísima. 4,09 g. **S/C**. 250,-
Ex Leu Numismatics 12/05/2000, nº 447.
- 197 (64 a.C.). Gens Calpurnia. Denario. (Craw. 408) (FFC. 366). Anv.: Cabeza diademada de Apolo, detrás Σ⁺. Rev.: Jinete al galope, debajo C. PISO L. F. FRV., en exergo J. Bellísima. 4 g. **S/C**. 250,-
Ex NAC 17/05/2001, nº 219.



- 198 (64 a.C.). Gens Calpurnia. Denario. (Crow. 408) (FFC. 367). Anv.: Cabeza diademada de Apolo, detrás $\text{I}\Sigma$. Rev.: Jinete al galope, debajo C. PISO L. F. FRV., en exergo pez. Bellísima. 3,87 g. **S/C**. 200,-
 Ex Leu Numismatics 12/05/2000, nº 454.
- 199 (64 a.C.). Gens Calpurnia. Denario. (Crow. 408) (FFC. 392). Anv.: Cabeza laureada de Apolo, detrás S. Rev.: Jinete con palma al galope, encima creciente y estrella, debajo C. PISO L. F. FRVGI. Muy bella. 3,93 g. **S/C**-. 200,-
 Ex NAC 17/05/2001, nº 216.



- 200 (64 a.C.). Gens Calpurnia. Denario. (Crow. 408) (FFC. 400, **mismo ejemplar**). Anv.: Cabeza laureada de Apolo, detrás M. Rev.: Jinete con tutullus y palma al galope, encima punta de flecha, debajo C. PISO L. F. FRVC. Bellísima. 3,45 g. **S/C**. 250,-
 Ex Leu Numismatics 12/05/2000, nº 449.
- 201 (64 a.C.). Gens Calpurnia. Denario. (Crow. 408) (FFC. 409). Anv.: Cabeza diademada de Apolo, detrás símbolo indeterminado. Rev.: Jinete con palma al galope, encima símbolo indeterminado, debajo C. PISO L. F. F(RV). Bellísima. 4,02 g. **S/C**. 250,-
 Ex Leu Numismatics 12/05/2000, nº 464.



- 202 (64 a.C.). Gens Calpurnia. Denario. (Crow. 408) (FFC. 409). Anv.: Cabeza diademada de Apolo, detrás soporte. Rev.: Jinete con palma al galope, encima guadaña, debajo C. PISO L. F. FRV. Bellísima. 3,99 g. **S/C**. 250,-
 Ex Leu Numismatics 12/05/2000, nº 462.
- 203 (64 a.C.). Gens Calpurnia. Denario. (Crow. 408) (FFC. 420). Anv.: Cabeza diademada de Apolo, detrás OCC . Rev.: Jinete con palma al galope, encima \bullet , debajo C. PISO L. F. FR(V). Muy bella. 3,84 g. **S/C**-. 200,-
 Ex NAC 17/05/2001, nº 233.



- 204 (64 a.C.). Gens Calpurnia. Denario. (Crow. 408) (FFC. 425). Anv.: Cabeza diademada de Apolo, detrás ¿número griego?. Rev.: Jinete con palma al galope, encima símbolo indeterminado, debajo C. PISO L. F. FRV. Bellísima. 3,99 g. **S/C**. 250,-
 Ex Leu Numismatics 12/05/2000, nº 461.
- 205 (64 a.C.). Gens Calpurnia. Denario. (Crow. 408) (FFC. 457). Anv.: Cabeza diademada de Apolo, detrás pluma. Rev.: Jinete con palma y cinta atada a ella, al galope, debajo C. PISO L. F. FRVG., en exergo S. Muy bella. 3,68 g. **S/C**-. 200,-
 Ex Leu Numismatics 12/05/2000, nº 465.



206 (64 a.C.). Gens Calpurnia. Denario. (Craw. 408) (FFC. 486). Anv.: Cabeza laureada de Apolo, detrás lituo. Rev.: Jinete con antorcha al galope, encima arpón, debajo C. PISO L. F. FRVC. Bellísima. 3,98 g. **S/C**. 250,-
Ex NAC 17/05/2001, nº 218.

207 (64 a.C.). Gens Calpurnia. Denario. (Craw. 408) (FFC. 490, **mismo ejemplar**). Anv.: Cabeza diademada de Apolo, detrás símbolo indeterminado. Rev.: Jinete con antorcha, al galope a izquierda, encima símbolo indeterminado, debajo C. PISO L. F. FR(V). Bellísima. 3,95 g. **S/C**. 250,-



208 (64 a.C.). Gens Calpurnia. Denario. (Craw. 408) (FFC. 505). Anv.: Cabeza diademada de Apolo a izquierda, detrás bucráneo. Rev.: Jinete al galope, debajo C. PISO L. F. FRV., en exergo E. Bellísima. 4 g. **S/C**. 300,-
Ex Leu Numismatics 12/05/2000, nº 470.

209 (64 a.C.). Gens Calpurnia. Denario. (Craw. 408) (FFC. 508). Anv.: Cabeza diademada de Apolo a izquierda, detrás IS. Rev.: Jinete al galope, debajo C. PISO L. F. FRV., en exergo •I. Bellísima. 3,77 g. **S/C**. 250,-



210 (64 a.C.). Gens Calpurnia. Denario. (Craw. 408) (FFC. 531, **mismo ejemplar**). Anv.: Busto laureado y drapeado de Apolo a izquierda, arco y carcaj al hombro. Rev.: Jinete con antorcha, al galope a izquierda, debajo C. PISO L. F. FRV., en exergo tímón. Bellísima. Muy rara. 4,10 g. **S/C**. 400,-
Ex Leu Numismatics 12/05/2000, nº 471.

GENS CARISIA



211 (46 a.C.). Gens Carisia. Denario. (Craw. 464/4) (FFC. 536, **mismo ejemplar**). Anv.: Busto alado y diademado de la Victoria. Rev.: Victoria con corona, en biga al galope, en exergo T. CARISI. 3,33 g. **MBC+**. 60,-
Ex Colección Leo Benz, Lanz 23/11/1998, nº 235.

212 (46 a.C.). Gens Carisia. Denario. (Craw. 464/5) (FFC. 538, **mismo ejemplar**). Anv.: Busto alado de la Victoria, detrás S. C. Rev.: Victoria con corona, en cuadriga al galope, en exergo T. CARISI. Bella. 3,81 g. **EBC**. 75,-



- 213 (46 a.C.). Gens Carisia. Denario. (Crow. 464/5) (FFC. 538). Anv.: Busto alado de la Victoria, detrás S. C. Rev.: Victoria con corona, en cuadriga al galope, en exergo T. CARISI. **Busto más pequeño.** Muy bella. 4,11 g. **EBC+.** 125,-
- 214 (46 a.C.). Gens Carisia. Denario. (Crow. 464/4 var) (FFC. 539, **mismo ejemplar**). Anv.: Busto alado y diademado de la Victoria. Rev.: Victoria con corona, en biga al galope, en exergo T. CARISI. **Variante por moño distinto.** 3,82 g. **MBC+.** 70,-
- 215 (46 a.C.). Gens Carisia. Denario. (Crow. 464/5 var) (FFC. 540, **mismo ejemplar**). Anv.: Busto alado de la Victoria, detrás S. C. Rev.: Victoria con corona, en cuadriga al galope, en exergo T. CARISII. Bella. Muy escasa. 3,45 g. **EBC-/EBC.** 100,-
 Ex Bank Leu 03/05/1977, nº 719.
 Ex Lanz 05/12/1983, nº 396.
 Ex Colección Leo Benz, Lanz 23/11/1998, nº 237.



- 216 (46 a.C.). Gens Carisia. Denario. (Crow. 464/2) (FFC. 541, **mismo ejemplar**). Anv.: Cabeza de Juno Moneta, detrás MONETA. Rev.: Tenazas, yunque, cuño y martillo, encima T. CARISIVS; todo en láurea. 3,69 g. **EBC-/MBC+.** 90,-
- 217 (46 a.C.). Gens Carisia. Denario. (Crow. 464/2) (FFC. 543, **mismo ejemplar**). Anv.: Cabeza de Juno Moneta, dos mechones de pelo en la nuca, detrás MONETA. Rev.: Tenazas, yunque, cuño y martillo, encima T. CARISIVS; todo en láurea. Muy bella. 3,90 g. **EBC+.** 150,-



- 218 (46 a.C.). Gens Carisia. Denario. (Crow. 464/3a) (FFC. 546, **mismo ejemplar**). Anv.: Cabeza galeada de Roma, detrás ROMA. Rev.: Cornucopia sobre globo entre cetro y timón, debajo T. CARISI., todo en láurea. Reverso algo desplazado. 4,08 g. **EBC-.** 75,-
- 219 (46 a.C.). Gens Carisia. Denario. (Crow. 464/3b) (FFC. 548, **mismo ejemplar**). Anv.: Cabeza galeada de Roma, detrás ROMA. Rev.: Cornucopia sobre globo entre cetro y timón, debajo T. CARIS., todo en láurea. Muy bella. 4,01 g. **EBC+.** 125,-



- 220 (46 a.C.). Gens Carisia. Denario. (Crow. 464/3c) (FFC. 549, **mismo ejemplar**). Anv.: Cabeza galeada de Roma; la parte superior del casco plana, detrás ROMA. Rev.: Cornucopia sobre globo entre cetro y timón, debajo T. CARIS., todo en láurea. Contramarca en anverso. 4 g. **MBC+.** 50,-
 Ex Colección Leo Benz, Lanz 23/11/1998, nº 234.
- 221 (46 a.C.). Gens Carisia. Denario. (Crow. 464/1) (FFC. 551, **mismo ejemplar**). Anv.: Cabeza de Sibila. Rev.: Esfinge sentada, delante T. CARISIVS, en exergo III VIR. Bella. 3,95 g. **EBC.** 100,-
 Ex NAC 29/03/2000, nº 331.



- 222 (46 a.C.). Gens Carisia. Denario. (Craw. 464/1) (FFC. 552, **mismo ejemplar**). Anv.: Cabeza de Sibila. Rev.: Esfinge sentada, encima (T. CA)RISIVS, en exergo III VIR. 3,86 g. **MBC+**. 60,-
- 223 (46 a.C.). Gens Carisia. Denario. (Craw. 464/1) (FFC. 553 var). Anv.: Cabeza de Sibila. Rev.: Esfinge sentada, delante T. CARISIVS, en exergo III VIR. **Curiosa forma de la última S de CARISIVS: †**. Bella. 3,78 g. **EBC**. 100,-
Ex Sotheby's (Zürich) 28/10/1993, nº 1385.

GENS CASSIA



- 224 (126 a.C.). Gens Cassia. Denario. (Craw. 266/1) (FFC. 554, **mismo ejemplar**). Anv.: Cabeza galeada de Roma, detrás X y urna. Rev.: La Libertad con cetro y pileo en cuadriga al galope, debajo C. CASSI., en exergo (R)OM(A). Muy bella. 3,88 g. **S/C**. 125,-
- 225 (102 a.C.). Gens Cassia. Denario. (Craw. 321/1) (FFC. 555, **mismo ejemplar**). Anv.: Cabeza de Ceres laureada de espigas, a izquierda, encima H, detrás CAEICIAN. Rev.: Yunta de bueyes a izquierda, encima O, en exergo L. CASSI. Bella. 3,87 g. **EBC**. 100,-
- 226 (78 a.C.). Gens Cassia. Denario. (Craw. 386/1) (FFC. 556, **mismo ejemplar**). Anv.: Cabeza de Liber coronada de hiedra, detrás tirso. Rev.: Cabeza de Libera a izquierda, coronada de pámpanos, detrás L. CASSI. Q. F. Bella. 3,87 g. **EBC**. 100,-



- 227 (55 a.C.). Gens Cassia. Denario. (Craw. 428/3) (FFC. 557). Anv.: Cabeza de Bonus Eventus, detrás cetro. Rev.: Águila en pie sobre haz de rayos entre lituo y praefericulo; Q. CASSIVS en exergo. Pátina. Muy bella. 3,91 g. **EBC+**. 125,-
- 228 (55 a.C.). Gens Cassia. Denario. (Craw. 428/1) (FFC. 558, **mismo ejemplar**). Anv.: Q. CASSIVS VEST. Cabeza velada y diademada de Vesta. Rev.: Templo de Vesta entre urna y boletto inscrito AC, coronado por figura en pie con cetro y pátera, silla curul en su interior. Bellísima. 4 g. **S/C**. 200,-
Ex Sotheby's (Zürich) 28/10/1993, nº 1307.



- 229 (55 a.C.). Gens Cassia. Denario. (Craw. 428/1) (FFC. 559, **mismo ejemplar**). Anv.: Q. CASSIVS VESTA. Cabeza velada y diademada de Vesta. Rev.: Templo de Vesta entre urna y boletto inscrito AC, coronado por figura en pie con cetro y pátera, silla curul en su interior. Muy bella. 4,12 g. **S/C**. 150,-
- 230 (55 a.C.). Gens Cassia. Denario. (Craw. 428/2) (FFC. 560, **mismo ejemplar**). Anv.: Q. CASSIVS LIBERT. Cabeza de la Libertad. Rev.: Templo de Vesta entre urna y boletto inscrito AC, coronado por figura en pie con cetro y pátera, silla curul en su interior. Muy bella. 4 g. **EBC+**. 150,-



- 231 (55 a.C.). Gens Cassia. Denario. (Crow. 413/1) (FFC. 561, **mismo ejemplar**). Anv.: Busto velado de Vesta a izquierda, detrás copa, delante C. Rev.: Ciudadano en pie a izquierda, introduciendo una papeleta inscrita V en una urna; detrás LONGIN. III V. Bella. 3,93 g. **EBC**. 100,-
- 232 (55 a.C.). Gens Cassia. Denario. (Crow. falta) (FFC. 562, **mismo ejemplar**). Anv.: Busto velado de Vesta a izquierda, detrás copa. Rev.: Ciudadano en pie a izquierda, introduciendo una papeleta inscrita V en una urna; detrás (L)ONGIN. III V. Oxidación limpiada en reverso. 3,92 g. (**EBC-**). 75,-

GENS CIPIA



- 233 (115-114 a.C.). Gens Cippia. Ceca incierta. Denario. (Crow. 289/1) (FFC. 563, **mismo ejemplar**). Anv.: Cabeza galeada de Roma, detrás X, delante M. CIPI. M. F. Rev.: Victoria con palma, en biga al galope, debajo timón, en exergo ROMA. Muy bella. 3,99 g. **EBC+**. 125,-

GENS CLAUDIA



- 234 (110-109 a.C.). Gens Claudia. Denario. (Crow. 299/1a) (FFC. 564, **mismo ejemplar**). Anv.: Cabeza galeada de Roma, detrás objeto triangular. Rev.: Victoria en triga al paso, en exergo AP. CL. T. MANL. Q. V(R). Bella. 3,87 g. **EBC**. 90,-
- 235 (110-109 a.C.). Gens Claudia. Denario. (Crow. 300/1) (FFC. 565). Anv.: Cabeza galeada de Roma. Rev.: Victoria en biga al galope, en exergo C. PVLCHER. 3,87 g. **EBC-**. 75,-
- 236 (79 a.C.). Gens Claudia. Denario. (Crow. 383/1) (FFC. 566). Anv.: Busto diademado de Diana con arco y carcaj al hombro, delante S. C. Rev.: Victoria con corona y palma, en biga al galope, debajo A•III, en exergo TI. CLAVD. TI. (F)/AP. N. Muy bella. 3,84 g. **EBC+**. 125,-



- 237 (79 a.C.). Gens Claudia. Denario. (Crow. 381/1) (FFC. 567, **mismo ejemplar**). Anv.: Busto diademado de Diana con arco y carcaj al hombro, delante S. C. Rev.: Victoria con corona y palma, en biga al galope, debajo XII, en exergo TI. CLAVD. TI. F./AP. N. Bellísima. 4 g. **S/C**. 175,-
- 238 (42 a.C.). Gens Claudia. Denario. (Crow. 494/21) (FFC. 568, **mismo ejemplar**). Anv.: Cabeza radiada del Sol, detrás carcaj. Rev.: Luna rodeada de cinco estrellas, debajo P. CLODIVS/M. F. 4,04 g. **EBC-**. 100,-



- 239 (42 a.C.). Gens Claudia. Denario. (Crow. 494/23) (FFC. 569, **mismo ejemplar**). Anv.: Cabeza laureada de Apolo, detrás lira. Rev.: P. CLODIVS M. F. Diana Lucífera en pie, sosteniendo dos largas antorchas. Bella. 3,98 g. **EBC**. 90,-
- 240 (41 a.C.). Gens Claudia. Denario. (Crow. 512/2) (FFC. 570, **mismo ejemplar**). Anv.: C. CLODIVS C. F. Busto diademado de Flora, detrás flor. Rev.: La vestal Claudia Quinta, sentada a izquierda con símpulo, detrás VESTALIS. Muy bella. 3,82 g. **EBC+**. 125,-



- 241 (50 a.C.). Gens Claudia. Denario. (Crow. 439/1) (FFC. 571, **mismo ejemplar**). Anv.: Cabeza del cónsul Marco Claudio Marcelo, detrás triqueta, delante MARCELLINVS. Rev.: MARCELLVS COS. QVINQ. El cónsul colocando un trofeo en el templo tetrástilo de Júpiter Feretrius. Muy bella. Rara. 3,99 g. **EBC+**. 500,-
 Ex NFA 04-05/12/1991, nº543.
 Ex NAC 16/04/1996, nº 719.

GENS CLOULIA



- 242 (128 a.C.). Gens Cloulia. Denario. (Crow. 260/1) (FFC. 572, **mismo ejemplar**). Anv.: Cabeza galeada de Roma, detrás corona, debajo ROM(A). Rev.: Victoria en biga al galope, debajo espiga, en exergo (T). CLOVLI. Bella. 3,90 g. **EBC**. 100,-

GENS COELIA O COILIA



- 243 (189-180 a.C.). Gens Coelia o Coilia. Denario. (Crow. 154/1) (FFC. 573, **mismo ejemplar**). Anv.: Cabeza galeada de Roma, detrás X. Rev.: Los Dióscuros galopando con lanza, debajo L. COIL., ROMA en cartela. 3,79 g. **EBC**. 75,-
- 244 (104 a.C.). Gens Coelia o Coilia. Denario. (Crow. 318/1a) (FFC. 574, **mismo ejemplar**). Anv.: Cabeza galeada de Roma a izquierda. Rev.: Victoria en biga al galope a izquierda, encima R, debajo C. COIL., en exergo CALD. Muy bella. 4 g. **S/C**. 150,-



- 245 (104 a.C.). Gens Coelia o Coilia. Denario. (Crow. 318/1b) (FFC. 575, **mismo ejemplar**). Anv.: Cabeza galeada de Roma a izquierda. Rev.: Victoria en biga al galope a izquierda, debajo CALD., en exergo :K•. Bella. 3,86 g. **EBC/EBC+**. 100,-
- 246 (51 a.C.). Gens Coelia o Coilia. Denario. (Crow. 437/2a) (FFC. 576, **mismo ejemplar**). Anv.: C. COEL. (CALDVS COS). Cabeza del cónsul Cayo Coelio Caldo, detrás insignia inscrita HIS., delante jabalí fuera de cospel. Rev.: L. CALDVS/VII VR. EPVL./CALDVS III VI(R). Personaje sentado en un lectisternium entre dos trofeos; C. CALDV(S) a izquierda, I/MP./AN./X a derecha. Rara. 4,01 g. **MBC+/EBC-**. 150,-



- 247 (51 a.C.). Gens Coelia o Coilia. Denario. (Crow. 437/2a) (FFC. 576). Anv.: C. COEL. CALDVS COS. Cabeza del cónsul Cayo Coelio Caldo, detrás insignia inscrita (H)IS., delante jabalí. Rev.: L. CALDVS/VII VR. EPVL./CALDVS III V(IR). Personaje sentado en un lectisternium entre dos trofeos; C. CALDVS a izquierda, I/MP./A./X a derecha. Muy bella. Rara. 3,80 g. **EBC+**. 350,-
- 248 (51 a.C.). Gens Coelia o Coilia. Denario. (Crow. 437/2b) (FFC. 578, **mismo ejemplar**). Anv.: (C. CO)EL. CALDVS COS. Cabeza del cónsul Cayo Coelio Caldo, detrás insignia inscrita HIS., delante jabalí. Rev.: L. CALDVS/VII VR. EP./CALDVS III VIR. Personaje sentado en un lectisternium entre dos trofeos; (I)/M/P./AN./X a izquierda, C. CALDVS a derecha. Reverso algo desplazado. Rara. 3,94 g. **EBC-**. 200,-
 Ex M&M 19-20/06/1975, nº 393.
 Ex Colección Leo Benz, Lanz 23/11/1998, nº 271.



- 249 (51 a.C.). Gens Coelia o Coilia. Denario. (Crow. 437/3b) (FFC. 580, **mismo ejemplar**). Anv.: C. COEL. CALDVS (C)OS. Cabeza del cónsul Cayo Coelio Caldo, detrás jabalí, delante insignia inscrita HIS. Rev.: L. CALDVS/VII VR. EP./CALDVS III VIR. Personaje sentado en un lectisternium entre dos trofeos; I/MP./A./X a izquierda, C. CALDVS a derecha. Muy bella. Rara. 4,03 g. **EBC+**. 400,-
 Ex CNG 14/06/2000, nº 1294.



- 250 (51 a.C.). Gens Coelia o Coilia. Denario. (Crow. 437/4a) (FFC. 581, **mismo ejemplar**). Anv.: C. COEL. CALDVS CO(S). Cabeza del cónsul Cayo Coelio Caldo, detrás carnyx y lanza, delante jabalí. Rev.: L. CALDVS/VII VR. EPVL./CALDVS III VIR. Personaje sentado en un lectisternium entre dos trofeos; C. CALDVS a izquierda, I/MP./A./X a derecha. Bellísima. Rara. 3,89 g. **S/C**. 400,-
 Ex NAC 25/02/1992, nº 339.
 Ex NAC 16/04/1996, nº 718.



- 251 (51 a.C.). Gens Coelia o Coilia. Denario. (Craw. 437/4b) (FFC. 582, **mismo ejemplar**). Anv.: C. COEL. CALDVS COS. Cabeza del cónsul Cayo Coelio Caldo, detrás *carnyx* apenas visible y lanza, delante insignia inscrita HIS. Rev.: L. CALDVS/VII VR. EP./CALDVS II(I VIR). Personaje sentado en un lectisternium entre dos trofeos; I/M/P./A./X a izquierda, C. CAL(DVS) a derecha. Muy bella. Rara. 3,95 g. **EBC+**. 350,-
- 252 (51 a.C.). Gens Coelia o Coilia. Denario. (Craw. 437/1a) (FFC. 583, **mismo ejemplar**). Anv.: C. COEL. CALDVS COS. Cabeza del cónsul Cayo Coelio Caldo, detrás L. D. en cartela. Rev.: CALDVS III VIR. Cabeza radiada del Sol, detrás escudo ovalado ornado de rayo, bajo el mentón escudo macedonio. Muy bella. Rara. 3,98 g. **EBC+**. 300,-
Ex Colección Leo Benz, Lanz 23/11/1998, nº 267.



- 253 (51 a.C.). Gens Coelia o Coilia. Denario. (Craw. 437/1b) (FFC. 584, **mismo ejemplar**). Anv.: C. COEL. CALDVS COS. Cabeza del cónsul Cayo Coelio Caldo, detrás L. D. en cartela. Rev.: CALDVS III VIR. Cabeza radiada del Sol, detrás escudo ovalado ornado de rayo, encima S, bajo el mentón escudo macedonio. Bellísima. Rara. 4,18 g. **S/C**. 400,-

GENS CONSIDIA



- 254 (57 a.C.). Gens Considia. Denario. (Craw. 424/1) (FFC. 585, **mismo ejemplar**). Anv.: Cabeza diademada y laureada de Venus Erycina; joya en el moño, detrás C. CONSIDI. NONIANI, delante S. C. Rev.: Templo sobre montaña rodeada por una muralla; ERVC. encima de la puerta. Muy bella. Rara. 3,97 g. **EBC+**. 175,-
Ex NAC 16/04/1996, nº 710.
- 255 (57 a.C.). Gens Considia. Denario. (Craw. 424/1) (FFC. 586, **mismo ejemplar**). Anv.: Cabeza diademada y laureada de Venus Erycina; sin joya en el moño, detrás C. CONSIDI. NONIANI, delante S. C. Rev.: Templo sobre montaña rodeada por una muralla; ERVC. encima de la puerta. Muy bella. Rara. 3,87 g. **EBC+**. 150,-
Ex Tritón III 30/11/1999, nº 921.



- 256 (46 a.C.). Gens Considia. Denario. (Craw. 465/5) (FFC. 588, **mismo ejemplar**). Anv.: Cabeza galeada de Minerva con casco corintio. Rev.: Victoria con corona y palma, en cuadriga al galope, en exergo C. CONSIDI. Dos rayitas en anverso. Bella. Escasa. 3,77 g. **EBC/EBC+**. 125,-
- 257 (46 a.C.). Gens Considia. Denario. (Craw. 465/3) (FFC. 589). Anv.: Cabeza diademada y laureada de Venus Erycina, detrás PAETI. Rev.: Victoria con corona y palma, en cuadriga al galope a izquierda, en exergo C. CONSIDI. Contramarca en anverso. 3,84 g. **EBC-**. 90,-
Ex NAC 17/05/2001, nº 286.



- 258 (46 a.C.). Gens Considia. Denario. (Crow. 465/4) (FFC. 590, **mismo ejemplar**). Anv.: Cabeza diademada y laureada de Venus Erycina a izquierda, detrás PAETI. Rev.: Victoria con corona y palma, en cuadriga al galope a izquierda, en exergo C. CONSIDI. 3,85 g. **MBC+**. 75,-
- 259 (46 a.C.). Gens Considia. Denario. (Crow. 465/1a) (FFC. 591, **mismo ejemplar**). Anv.: Cabeza laureada de Apolo dentro de láurea. Rev.: Silla curul con corona encima, arriba C. CONSIDIVS, en exergo PAETVS. 3,46 g. **EBC-**. 90,-
Ex Colección Leo Benz, Lanz 23/11/1998, nº 275.
- 260 (46 a.C.). Gens Considia. Denario. (Crow. 465/1b) (FFC. 592, **mismo ejemplar**). Anv.: Cabeza laureada de Apolo. Rev.: Silla curul con corona encima, arriba C. CONSIDIVS, en exergo PAETVS. Bella. 3,94 g. **EBC-/EBC**. 100,-



- 261 (46 a.C.). Gens Considia. Denario. (Crow. 465/2a) (FFC. 594, **mismo ejemplar**). Anv.: Cabeza laureada de Apolo, joya sobre la oreja, detrás A. Rev.: Silla curul con corona encima, arriba C. CONSIDI., en exergo (PAETI). 3,94 g. **MBC+**. 60,-
Ex Colección Leo Benz, Lanz 23/11/1998, nº 277.
- 262 (46 a.C.). Gens Considia. Denario. (Crow. 465/2b) (FFC. 596 var). Anv.: Cabeza laureada de Apolo, joya sobre la oreja, detrás A. Rev.: Silla curul con corona encima, arriba C. CONSI(DI)., en exergo PA(ETI). **Variante por la posición de la letra A**. Reverso desplazado. 3,90 g. **MBC+**. 60,-
Ex Colección Leo Benz, Lanz 23/11/1998, nº 278.

GENS CORDIA



- 263 (46 a.C.). Gens Cordia. Denario. (Crow. 463/3) (FFC. 598, **mismo ejemplar**). Anv.: Cabeza diademada de Venus Verticordia, detrás RVFVS S. C. Rev.: Cupido montando un delfín, debajo MN. CORDIVS. Muy bella. 3,96 g. **EBC+**. 125,-



- 264 (46 a.C.). Gens Cordia. Denario. (Crow. 463/3 var) (FFC. 599, **mismo ejemplar**). Anv.: Cabeza diademada de Venus Verticordia, detrás RVFVS (S. C.). Rev.: Cupido montando un delfín, debajo MN. CORDIVS. **Variante por distinto peinado**. 4,02 g. **MBC+**. 60,-
Ex Colección Leo Benz, Lanz 23/11/1998, nº 290.
- 265 (46 a.C.). Gens Cordia. Denario. (Crow. 463/3 var) (FFC. 600, **mismo ejemplar**). Anv.: Cabeza diademada de Venus Verticordia, detrás RVFVS S. C. Rev.: Cupido montando un delfín, debajo MN. CORDIV(S). **Variante de estilo**. 3,71 g. **EBC-**. 90,-



- 266 (46 a.C.). Gens Cordia. Denario. (Crow. 463/2) (FFC. 601, **mismo ejemplar**). Anv.: Casco corintio surmontado por una lechuza, detrás RVFVS. Rev.: MN. CORDIVS. Égida de Minerva, en el centro cabeza de Medusa. Muy bella. Escasa. 3,80 g. **EBC+**. 125,-
- 267 (46 a.C.). Gens Cordia. Denario. (Crow. 463/1b) (FFC. 602, **mismo ejemplar**). Anv.: Cabezas acodadas y diademas de los Dióscuros con estrella sobre el pileo, detrás RVFVS III VIR. Rev.: Venus *Verticordia* en pie a izquierda, con balanza y cetro, Cupido sobre su hombro, detrás MN. CORDIVS. Bellísima. 3,50 g. **S/C**. 200,-
Ex Sotheby's (Zúrich) 28/10/1993, nº 1381.



- 268 (46 a.C.). Gens Cordia. Denario. (Crow. 463/1a) (FFC. 603, **mismo ejemplar**). Anv.: Cabezas acodadas y laureadas de los Dióscuros con estrella sobre el pileo, detrás RVFVS III VIR. Rev.: Venus *Verticordia* en pie a izquierda, con balanza y cetro, Cupido sobre su hombro, detrás MN. CORDIVS. Muy bella. 3,87 g. **S/C-**. 150,-
Ex NAC 09/04/1997, nº 542.
- 269 (46 a.C.). Gens Cordia. Denario. (Crow. 463/1b) (FFC. 604, **mismo ejemplar**). Anv.: Cabezas acodadas y diademas de los Dióscuros con estrella sobre el pileo, detrás RVFVS III VIR. Rev.: Venus *Verticordia* en pie a izquierda, con balanza y cetro, Cupido sobre su hombro, detrás MN. CORDI. Muy bella. 3,43 g. **EBC+**. 100,-
Ex Sotheby's (Zúrich) 28/10/1993, nº 1382.
- 270 (46 a.C.). Gens Cordia. Denario. (Crow. 463/1b) (FFC. 606, **mismo ejemplar**). Anv.: Cabezas acodadas y diademas de los Dióscuros con estrella sobre el pileo, detrás RVFVS III VIR. Rev.: Venus *Verticordia* en pie a izquierda, con balanza y cetro, Cupido sobre su hombro, detrás MN. CORDIV. 3,63 g. **EBC-**. 75,-
Ex Colección Leo Benz, Lanz 23/11/1998, nº 286.

GENS CORNELIA



- 271 (151 a.C.). Gens Cornelia. Denario. (Crow. 205/1) (FFC. 607, **mismo ejemplar**). Anv.: Cabeza galeada de Roma, detrás X. Rev.: Victoria con látigo en biga al galope, debajo P. SVLA, ROMA en cartela. Bella. 4,02 g. **EBC**. 75,-
- 272 (112-111 a.C.). Gens Cornelia. Sur de Italia. Denario. (Crow. 296/1d) (FFC. 608, **mismo ejemplar**). Anv.: CN. BLASIO CN. F. Cabeza galeada de Escipión el Africano, encima estrella, detrás aplustre. Rev.: Júpiter con lanza y rayo en pie, entre Juno y Minerva que lo corona; II en campo, ROMA en exergo. Bella. 3,55 g. **EBC**. 100,-
Ex Bank Leu 03/05/1977, nº 207.
Ex NAC 09/04/1997, nº 483.
- 273 (112-111 a.C.). Gens Cornelia. Sur de Italia. Denario. (Crow. 296/1h) (FFC. 609, **mismo ejemplar**). Anv.: CN. BLASIO CN. F. Cabeza galeada de Escipión el Africano, encima estrella, detrás palma. Rev.: Júpiter con lanza y rayo en pie, entre Juno y Minerva que lo corona; BLA en campo, (R)OMA en exergo. 3,87 g. **EBC-/MBC+**. 75,-



- 274 (112-111 a.C.). Gens Cornelia. Italia central. Denario. (Craw. falta) (FFC. 610, **mismo ejemplar**). Anv.: CN. BLASIO CN. F. Cabeza galeada de Escipión el Africano, encima estrella, detrás tridente. Rev.: Júpiter con lanza y rayo en pie, entre Juno y Minerva que lo corona; palma y delfín en campo, RO-águila-MA en exergo. Bella. 3,92 g. **EBC**. 100,-
- 275 (106 a.C.). Gens Cornelia. Denario. (Craw. 311/1c) (FFC. 612, **mismo ejemplar**). Anv.: Cabeza laureada de Júpiter a izquierda. Rev.: Júpiter con rayo y cetro en cuadriga al galope; arriba P, en exergo L. SCIP. ASIAG. Bella. 3,88 g. **EBC/EBC+**. 100,-
- 276 (106 a.C.). Gens Cornelia. Denario. (Craw. 311/1b) (FFC. 613, **mismo ejemplar**). Anv.: Cabeza laureada de Júpiter a izquierda, T bajo el mentón. Rev.: Júpiter con rayo y cetro en cuadriga al galope, en exergo L. SCIP. ASIAG. Muy bella. 3,98 g. **S/C**. 150,-
 Ex Tritón I 02/12/1997, n° 1132.
 Ex Colección Goodman.



- 277 (106 a.C.). Gens Cornelia. Denario. (Craw. falta) (FFC. 614, **mismo ejemplar**). Anv.: Cabeza laureada de Júpiter a izquierda. Rev.: Júpiter con rayo y cetro en cuadriga al galope, en exergo L. SCIP. ASIAG/N°. 3,82 g. **EBC-**. 75,-
- 278 (106 a.C.). Gens Cornelia. Denario. (Craw. falta) (FFC. 615, **mismo ejemplar**). Anv.: Cabeza laureada de Júpiter a izquierda, detrás G. Rev.: Júpiter con rayo y cetro en cuadriga al galope, en exergo L. SCIP. ASIAG. 3,87 g. **EBC-**. 75,-



- 279 (118 a.C.). Gens Cornelia. Norte de Italia. Denario. (Craw. 310/1) (FFC. 616, **mismo ejemplar**). Anv.: Cabeza galeada de Roma, detrás (S)ISENA, delante ROMA, X bajo el mentón. Rev.: Júpiter con rayo y cetro, en cuadriga al galope, en campo cabeza del Sol, luna y dos estrellas, debajo gigante anguipédico (Typhon), en exergo (C)N. CORNEL. L. F. Bella. Muy rara. 3,96 g. **EBC/EBC-**. 400,-
 Ex NAC 09/04/1997, n° 485.



- 280 (100 a.C.). Gens Cornelia. Denario. (Craw. falta) (FFC. 617, **mismo ejemplar**). Anv.: Busto de Hércules visto de espaldas, clava al hombro, detrás escudo oval y D, debajo ROMA. Rev.: Roma galeada en pie con cetro, coronada por el Genio del Pueblo Romano con cornucopia; D en campo, en exergo LENT. MAR. F., todo en láurea. Bella. 3,99 g. **EBC**. 100,-
- 281 (100 a.C.). Gens Cornelia. Denario. (Craw. 329/1b) (FFC. 618, **mismo ejemplar**). Anv.: Busto de Hércules visto de espaldas, clava al hombro, detrás escudo oval, delante G, debajo ROMA. Rev.: Roma galeada en pie con cetro, coronada por el Genio del Pueblo Romano con cornucopia; G en campo, en exergo LENT. MAR. F., todo en láurea. 3,78 g. **EBC-**. 75,-



- 282 (100 a.C.). Gens Cornelia. Denario. (Craw. falta) (FFC. 619, **mismo ejemplar**). Anv.: Busto de Hércules visto de espaldas, clava al hombro, detrás escudo oval y Δ, debajo ROMA. Rev.: Roma galeada en pie con cetro, coronada por el Genio del Pueblo Romano con cornucopia; Δ en campo, en exergo LENT. MAR. F., todo en láurea. Bella. 3,82 g. **EBC**. 100,-
- 283 (100 a.C.). Gens Cornelia. Denario. (Craw. 329/1b) (FFC. 620, **mismo ejemplar**). Anv.: Busto de Hércules visto de espaldas, clava al hombro, detrás escudo oval, delante K, debajo ROMA. Rev.: Roma galeada en pie con cetro, coronada por el Genio del Pueblo Romano con cornucopia; K en campo, en exergo LENT. MAR. F., todo en láurea. Muy bella. 3,90 g. **EBC+**. 125,-
Ex NAC 27/02/1991, nº 208.
Ex NAC 16/04/1996, nº 634.



- 284 (100 a.C.). Gens Cornelia. Denario. (Craw. falta) (FFC. 621, **mismo ejemplar**). Anv.: Busto de Hércules visto de espaldas, clava al hombro, detrás escudo oval, delante D, debajo P. E. S. C. Rev.: Roma galeada en pie con cetro, coronada por el Genio del Pueblo Romano con cornucopia; D en campo, en exergo LENT. MAR. F., todo en láurea. Bella. 3,93 g. **EBC**. 100,-
Ex NAC 03/04/1995, nº 513.
Ex The New York Sale III 07/12/2000, nº 320.

La leyenda **P·E·S·C**. que figura en este lote y el siguiente es interpretada por Babelon y Sydenham como *Publice Ex Senatus Consulto*, y por Crawford como *Pecunia Erogata Senatus Consulto*. Es la única emisión con esta fórmula en toda la numismática romana.

- 285 (100 a.C.). Gens Cornelia. Denario. (Craw. 329/1c) (FFC. 622, **mismo ejemplar**). Anv.: Busto de Hércules visto de espaldas, clava al hombro, detrás escudo oval y H, debajo P. E. S. C. Rev.: Roma galeada en pie con cetro, coronada por el Genio del Pueblo Romano con cornucopia; H en campo, en exergo LENT. MAR. (F)., todo en láurea. Bella. 3,80 g. **EBC**. 100,-
Ex Colección Leo Benz, Lanz 23/11/1998, nº 303.

- 286 (88 a.C.). Gens Cornelia. Denario. (Craw. 345/1) (FFC. 624, **mismo ejemplar**). Anv.: Busto galeado de Marte, tres cuartos de espaldas, con lanza al hombro. Rev.: Victoria con corona, en biga al galope, en exergo CN. LENTVL. Muy bella. 3,68 g. **S/C**. 150,-



- 287 (76-75 a.C.). Gens Cornelia. Hispania. Denario. (Craw. 393/1a) (FFC. 626, **mismo ejemplar**). Anv.: Busto diademado del Genio del Pueblo Romano con cetro al hombro, encima G. P. R. Rev.: Globo entre cetro con corona y timón; EX-S. C. en campo, debajo CN. LEN. Q. Bellísima. 3,98 g. **S/C**. 250,-

- 288 (76-75 a.C.). Gens Cornelia. Hispania. Denario. (Craw. 393/1a var) (FFC. 627, **mismo ejemplar**). Anv.: Busto diademado del Genio del Pueblo Romano con cetro al hombro, encima G. P. R. Rev.: Globo entre cetro con corona y timón; (E)X-S. C. en campo, debajo CN. LEN. Q. **Variante de estilo**. 3,92 g. **EBC**. 75,-



289 (76-75 a.C.). Gens Cornelia. Hispania. Denario. (Craw. 393/1b) (FFC. 628, **mismo ejemplar**).
 Anv.: Busto diademado del Genio del Pueblo Romano con cetro al hombro, encima G.
 P. R. Rev.: Globo entre cetro con corona y timón; EX-S. C. en campo, debajo (CN).
 LENT. CVR. ✕ FL. Muy bella. 3,93 g. **S/C-**.....

200,-

Las acuñaciones de Cnaeo Cornelio Lentulo se sitúan en la parte final de las guerras contra Sertorio, en las que debió acompañar a Pompeyo Magno. La mención de su cargo como curator denariorum flandorum, **CVR. ✕ FL.**, es única en las series republicanas.



290 (81 a.C.). Gens Cornelia. Ceca oriental. Denario. (Craw. 375/2) (FFC. 629, **mismo ejemplar**). Anv.: Cabeza diademada de Venus. Rev.: Doble cornucopia, debajo Q. Muy bella. Muy escasa. 3,93 g. **EBC+**.....
 Ex Colección Haeblerlin, Cahn / Hess 17/07/1933, nº 1637.
 Ex NAC 09/04/1997, nº 499.

150,-

Este denario, con la sola marca **Q**(uaestor), y el lote **293**, con **EX S**(enatus) **C**(onsulto), deben atribuirse a oficiales de Sila en base a los tipos; el **291** y **292** son acuñaciones militares del propio Sila a título de **IMPER**ator en la etapa final de la Primera Guerra Civil.



291 (84-83 a.C.). Gens Cornelia. Ceca oriental. Denario. (Craw. 359/2) (FFC. 630, **mismo ejemplar**). Anv.: Cabeza diademada de Venus, delante Cupido a izquierda con larga palma, debajo L. SVLLA. Rev.: Praeferículo y lituo entre dos trofeos; encima **IMPER.**, debajo **ITERVM**. Muy bella. Escasa. 3,80 g. **EBC+**.....

150,-

292 (84-83 a.C.). Gens Cornelia. Ceca oriental. Denario. (Craw. falta) (FFC. 632, **mismo ejemplar**). Anv.: Cabeza diademada de Venus, delante Cupido a izquierda con larga palma, debajo L. SVLA. Rev.: Praeferículo y lituo entre dos trofeos; encima **IMPER.**, debajo **ITERV**. Escasa. 3,75 g. **EBC-**.....

100,-



293 (81 a.C.). Gens Cornelia. Ceca oriental. Denario. (Craw. 376/1) (FFC. 633, **mismo ejemplar**). Anv.: Cabeza diademada de Venus, detrás □. Rev.: Cornucopia entre **EX-S.** C., todo en láurea. Bella. Muy rara. 3,64 g. **EBC**.....
 Ex Colección Leo Benz, Lanz 23/11/1998, nº 310.

200,-



- 294 (74 a.C.). Gens Cornelia. Denario. (Craw. 397/1) (FFC. 634, **mismo ejemplar**). Anv.: Cabeza de Hércules, detrás (Q.) S. C. Rev.: P. LENT. P. F. L. N. El Genio del Pueblo Romano sentado de frente, con cetro y cornucopia, coronado por la Victoria volando a izquierda. Bella. Rara. 3,79 g. **EBC**. 150,-
Ex Colección Leo Benz, Lanz 23/11/1998, nº 313.
- 295 (56 a.C.). Gens Cornelia. Denario. (Craw. 426/2) (FFC. 635, **mismo ejemplar**). Anv.: Busto diademado de Hércules, detrás FEELIX. Rev.: Diana con lituo y creciente en la frente, en biga al galope; en campo cuatro estrellas, debajo FAVSTVS. Acuñación floja en parte. Muy escasa. 3,92 g. (**EBC-**). 125,-
Ex Colección Leo Benz, Lanz 23/11/1998, nº 315.



- 296 (56 a.C.). Gens Cornelia. Denario. (Craw. 426/2) (FFC. 636, **mismo ejemplar**). Anv.: Busto diademado de Hércules, detrás FEELIX. Rev.: Diana con lituo y creciente en la frente, en biga al galope; en campo tres estrellas, debajo FAVSTVS. Muy bella. Muy escasa. 3,88 g. **EBC+**. 250,-
- 297 (56 a.C.). Gens Cornelia. Denario. (Craw. 426/2) (FFC. 638, **mismo ejemplar**). Anv.: Busto diademado de Hércules, detrás FEELIX. Rev.: Diana con lituo y creciente en la frente, en biga al galope; en campo tres estrellas en distinta posición, debajo FAVSTVS. Muy escasa. 3,97 g. **EBC-**. 100,-



- 298 (56 a.C.). Gens Cornelia. Denario. (Craw. 426/1) (FFC. 639, **mismo ejemplar**). Anv.: Busto diademado de Diana, con creciente en el tocado, detrás lituo, delante FAVSTVS. Rev.: FELIX. Sila sentado en un estrado a izquierda; Bocchus arrodillado le presenta rama de laurel, detrás Yughurta arrodillado y maniatado. Bella. Muy escasa. 3,92 g. **EBC**. 200,-
- 299 (56 a.C.). Gens Cornelia. Denario. (Craw. 426/4a) (FFC. 641, **mismo ejemplar**). Anv.: Cabeza de Hércules con la piel de león, detrás S. C. y FAVST. Rev.: Globo entre cuatro coronas, una de ellas entre aplustre y espiga. Muy escasa. 3,53 g. **EBC-**. 100,-



- 300 (56 a.C.). Gens Cornelia. Denario. (Craw. 426/6b) (FFC. 642, **mismo ejemplar**). Anv.: Cabeza de Hércules con la piel de león, detrás S. C. Rev.: Globo entre cuatro coronas, una de ellas entre aplustre y espiga. Pequeñas incrustaciones en reverso. Bella. Muy escasa. 4,03 g. (**S/C-**). 200,-
Ex The New York Sale III 07/12/2000, nº 487.



- 301 (56 a.C.). Gens Cornelia. Denario. (Crow. 426/3) (FFC. 643, **mismo ejemplar**). Anv.: Cabeza diademada de Venus, detrás S. C. y cetro. Rev.: Tres trofeos entre praefericulo y lituo, en exergo FAVST. Bella. Escasa. 3,92 g. **EBC/EBC-** 125,-
- 302 (56 a.C.). Gens Cornelia. Sicilia. Denario. (Crow. 445/1a) (FFC. 644, **mismo ejemplar**). Anv.: Triquetra con espigas, en el centro, cabeza de Medusa. Rev.: LENT. MAR. COS. Júpiter en pie, con águila y rayo, delante guadaña. Muy bella. Rara. 4,06 g. **EBC+** 200,-
Ex Colección Steinberg, NAC 16/11/1994, nº 62.



- 303 (56 a.C.). Gens Cornelia. Sicilia. Denario. (Crow. 445/1b) (FFC. 645, **mismo ejemplar**). Anv.: Triquetra con espigas, en el centro, cabeza de Medusa. Rev.: LENT. MAR. COS. Júpiter en pie, con águila y rayo. Levísima grieta. Bella. Rara. 3,74 g. **EBC** 150,-
Ex The New York Sale III 07/12/2000, nº 519.
- 304 (51 a.C.). Gens Cornelia. Sicilia. Denario. (Crow. 445/2) (FFC. 646, **mismo ejemplar**). Anv.: L. LENT. C. MARC. COS. Busto diademado de Apolo. Rev.: Júpiter en pie, con águila y rayo, detrás estrella y Q., delante altar. Muy bella. Muy escasa. 4,05 g. **EBC+** 175,-



- 305 (51 a.C.). Gens Cornelia. Asia menor. Denario. (Crow. 445/3b) (FFC. 647, **mismo ejemplar**). Anv.: Cabeza diademada de Júpiter. Rev.: L. LENTVLVS MAR. COS. Diana de Éfeso en pie de frente, con sus atributos. Muy rara. 3,96 g. **EBC-** 250,-
Ex Cahn 14/10/1931, nº 1278.
Ex Bank Leu 03/05/1977, nº 659.
Ex Colección Leo Benz, Lanz 23/11/1998, nº 324.

GENS CORNUFICIA



- 306 (42 a.C.). Gens Cornuficia. África. Denario. (Crow. 509/5) (FFC. 650). Anv.: Cabeza de Ceres a izquierda. Rev.: Q. CORNVFICI. AVGVR. IMP. Q. Cornuficio en pie velado y con lituo, coronado por Juno Sospita con escudo y cuervo sobre el hombro. Extremadamente rara. 3,63 g. **MBC-** 2.000,-

GENS COSCONIA



- 307 (118 a.C.). Gens Cosconia. Narbo. Denario. (Crow. 282/2) (FFC. 652, **mismo ejemplar**). Anv.: L. COSCO. M. F. Cabeza galeada de Roma, detrás X. Rev.: Bituito con carnyx y escudo, en biga al galope, arrojando un venablo, en exergo (L). LIC. CN. DOM. 3,86 g. **EBC-**. 60,-
 Ex Bank Leu 03/05/1977, nº 185.
 Ex The New York Sale III 07/12/2000, nº 274.
- 308 (118 a.C.). Gens Cosconia. Narbo. Denario. (Crow. falta) (FFC. 654, **mismo ejemplar**). Anv.: L. COSCO. M. F. Cabeza galeada de Roma, detrás X. Rev.: Bituito con carnyx y escudo, en biga al galope, arrojando un venablo, en exergo L. LIC. CN. DOM. Limpiada. 3,86 g. (**EBC-/MBC+**). 50,-

GENS COSSUTIA



- 309 (74 a.C.). Gens Cossutia. Denario. (Crow. 395/1) (FFC. 655, **mismo ejemplar**). Anv.: Cabeza alada de Medusa a izquierda, detrás SABVLA. Rev.: Belerofonte cabalgando Pegaso, detrás XVII, debajo L. COSSVTI. (C. F.). Pátina. Bella. 3,85 g. **EBC-**. 90,-

GENS CREPEREIA



- 310 (72 a.C.). Gens Crepereia. Ceca incierta. Denario. (Crow. 399/1a) (FFC. 656, **mismo ejemplar**). Anv.: Busto de Anfitrite tres cuartos de espaldas, detrás calamar, delante F. Rev.: Neptuno con tridente, en biga tirada por hipocampos, encima F, debajo Q. CREPEREI./ROCVS. Muy rara. 3,70 g. **EBC-**. 200,-
- 311 (72 a.C.). Gens Crepereia. Ceca incierta. Denario. (Crow. 399/1b) (FFC. 657, **mismo ejemplar**). Anv.: Busto de Anfitrite tres cuartos de espaldas, detrás lenguado, delante G. Rev.: Neptuno con tridente, en biga tirada por hipocampos, encima G, debajo Q. CREPER. M. F./ROCVS. Anverso levemente desplazado. Bella. Muy rara. 4,08 g. **EBC**. 200,-

GENS CREPUSIA



- 312 (82 a.C.). Gens Crepusia. Denario. (Crow. 361/1c) (FFC. 658, **mismo ejemplar**). Anv.: Cabeza laureada de Apolo, detrás cetro y E, lagartija bajo el mentón. Rev.: Jinete con lanza, detrás CCXXXII, en exergo P. CREPVS(I). Muy bella. 4,30 g. **S/C-**. 150,-
- 313 (82 a.C.). Gens Crepusia. Denario. (Crow. 361/1b) (FFC. 659, **mismo ejemplar**). Anv.: Cabeza laureada de Apolo, detrás cetro, D bajo el mentón. Rev.: Jinete con lanza, detrás VII, en exergo P. CREPVS(I). Muy bella. 3,73 g. **S/C-**. 150,-
 Ex Tritón I 02/12/1997, nº 1169.
 Ex Colección Goodman.
- 314 (82 a.C.). Gens Crepusia. Denario. (Crow. 361/1a) (FFC. 661, **mismo ejemplar**). Anv.: Cabeza laureada de Apolo, detrás cetro. Rev.: Jinete con lanza, detrás V, en exergo P. CREPVS(I). Muy bella. 3,84 g. **EBC+**. 125,-
 Ex Colección Leo Benz, Lanz 23/11/1998, nº 329.

GENS CRITONIA



- 315 (86 a.C.). Gens Critonia. Denario. (Craw. 351/1) (FFC. 662). Anv.: Cabeza de Ceres coronada de espigas, detrás AED. P(L). Rev.: Los ediles M. Fannio y L. Critonio sentados, en campo (P). A.-espiga, en exergo M. FAN. L. CRT. 3,62 g. **EBC-**. 100,-
- 316 (86 a.C.). Gens Critonia. Denario. (Craw. 351/1) (FFC. 663, **mismo ejemplar**). Anv.: Cabeza de Ceres coronada de espigas, detrás AED. PL. Rev.: Los ediles M. Fannio y L. Critonio sentados, en campo P. A.-espiga, en exergo M. FAN. L. CR†. 3,94 g. **EBC-**. 100,-
- 317 (86 a.C.). Gens Critonia. Denario. (Craw. 351/1 var) (FFC. 664, **mismo ejemplar**). Anv.: Cabeza de Ceres coronada de espigas, detrás AED. PL. Rev.: Los ediles M. Fannio y L. Critonio sentados, en campo (P). A., en exergo (M). FAN. L. CR†. **Variante sin espiga en reverso**. Rara. 3,71 g. **MBC**. 75,-

GENS CUIPIENNA



- 318 (147 a.C.). Gens Cuipienna. Denario. (Craw. 218/1) (FFC. 665, **mismo ejemplar**). Anv.: Cabeza galeada de Roma, detrás cornucopia, **X** bajo el mentón. Rev.: Los Dióscuros galopando con lanza, encima estrellas, debajo L. CVP., ROMA en cartela. Muy bella. 3,94 g. **S/C-**. 125,-

GENS CURIATIA



- 319 (142 a.C.). Gens Curiatia. Denario. (Craw. 223/1) (FFC. 666, **mismo ejemplar**). Anv.: Cabeza galeada de Roma, detrás TRIGE., **X** bajo el mentón. Rev.: Juno con cetro en cuadriga al galope, coronada por la Victoria, debajo C. CVR., en exergo ROMA. Pátina. Muy bella. 4,42 g. **S/C-**. 150,-
- 320 (135 a.C.). Gens Curiatia. Ceca incierta. Denario. (Craw. 240/1a) (FFC. 667, **mismo ejemplar**). Anv.: Cabeza galeada de Roma, detrás TRIG., **X** bajo el mentón. Rev.: Juno con cetro en cuadriga al galope, coronada por la Victoria, debajo C. CVR. F., en exergo ROMA. 3,93 g. **EBC-**. 90,-
Ex The New York Sale III 07/12/2000, nº 250.
- 321 (135 a.C.). Gens Curiatia. Ceca incierta. Denario. (Craw. 240/1b) (FFC. 668, **mismo ejemplar**). Anv.: Cabeza galeada de Roma, detrás TRIGE., **X** bajo el mentón. Rev.: Juno con cetro en cuadriga al galope, coronada por la Victoria, debajo C. CVR. F., en exergo ROMA. 3,92 g. **MBC+**. 50,-

GENS CURTIA



- 322 (116-115 a.C.). Gens Curtia. Norte de Italia. Denario. (Craw. 285/2) (FFC. 669, **mismo ejemplar**). Anv.: Cabeza galeada de Roma, detrás **X**, delante Q. CVRT. Rev.: Júpiter con rayo y cetro, en cuadriga al galope, encima lituo, debajo M. SILA; en exergo ROMA. Muy bella. 3,92 g. **EBC+**. 125,-

GENS DECIA



- 323 (206-200 a.C.). Gens Decia. Ceca incierta. Denario. (Craw. 128/1) (FFC. 672, **mismo ejemplar**). Anv.: Cabeza galeada de Roma, detrás X. Rev.: Los Dióscuros galopando con lanza, encima estrellas, debajo escudo ovalado y carnyx, en exergo ROMA. Bella. Rara. 4,52 g. **EBC**. 150,-

GENS DECIMIA



- 324 (150 a.C.). Gens Decimia. Denario. (Craw. 207/1) (FFC. 673, **mismo ejemplar**). Anv.: Cabeza galeada de Roma, detrás X. Rev.: Diana con látigo en biga al galope, debajo FLAVS., ROMA en cartela. Muy bella. 3,62 g. **EBC+**. 120,-

- 325 (150 a.C.). Gens Decimia. Denario. (Craw. falta) (FFC. 674). Anv.: Cabeza galeada de Roma, detrás X. Rev.: Victoria con látigo en biga al galope, debajo FLAVS., ROMA en cartela. Rarísima. 3,54 g. **EBC-**. 300,-

GENS DIDIA



- 326 (112-113 a.C.). Gens Didia. Ceca incierta. Denario. (Craw. 294/1) (FFC. 675). Anv.: Cabeza galeada de Roma, detrás ROMA, debajo X. Rev.: Dos gladiadores luchando, en exergo T. DEIDI. 3,87 g. **EBC-**. 90,-

- 327 (55 a.C.) Gens Didia. Denario. (Craw. 429/2a) (FFC. 676, **mismo ejemplar**). Anv.: P. FONTEIVS CAPITO III VIR. CONCORDIA. Cabeza velada y diademada de la Concordia. Rev.: T. DIDI. IMP. VIL. PVB. La Villa Pública: fachada de dos plantas con arcos y columnas. Bella. Rara. 4,14 g. **EBC/EBC+**. 150,-



- 328 (55 a.C.). Gens Didia. Denario. (Craw. 429/2a var) (FFC. 677, **mismo ejemplar**). Anv.: P. FONTEIVS CAPITO III VIR. CONCORDIA. Cabeza velada y diademada de la Concordia. Rev.: T. DIDI. IMP. VIL. PVB. La Villa Pública: fachada de dos plantas con arcos y columnas. **Variante por NT sin nexar y diferente posición de la azotea del edificio**. Muy bella. Rara. 3,75 g. **S/C-**. 250,-
Ex The New York Sale III 07/12/2000, nº 495.

- 329 (55 a.C.). Gens Didia. Denario. (Craw. 429/2a var) (FFC. 678, **mismo ejemplar**). Anv.: P. FONTEIVS CAPITO III VIR. CONCORDIA. Cabeza velada y diademada de la Concordia. Rev.: T. DIDI. IMP. VIL. PVB. La Villa Pública: fachada de dos plantas con arcos y columnas. **Variante por puertas en los arcos**. Bella. Rara. 4,26 g. **EBC**. 175,-
Ex Colección Leo Benz, Lanz 23/11/1998, nº 374.

GENS DOMITIA



- 330** (183-180 a.C.). Gens Domitia. Denario. (Craw. 147/1) (FFC. 679, **mismo ejemplar**). Anv.: Cabeza galeada de Roma, detrás X. Rev.: Los Dióscuros galopando con lanza, encima estrellas, debajo CN. DO., ROMA en cartela. 4,01 g. **EBC-**. **80,-**
- 331** (128 a.C.). Gens Domitia. Denario. (Craw. 261/1) (FFC. 680, **mismo ejemplar**). Anv.: Cabeza galeada de Roma, detrás espiga, ✕ bajo el mentón. Rev.: Victoria con corona, en biga al galope, encima ROMA, debajo guerrero luchando contra león, en exergo CN. DOM. Bella. 3,95 g. **EBC-**. **100,-**



- 332** (116-115 a.C.). Gens Domitia. Norte de Italia. Denario. (Craw. 285/1) (FFC. 681). Anv.: Cabeza galeada de Roma, detrás X, delante ROMA. Rev.: Júpiter con rama de laurel en cuadriga al paso, en exergo CN. DOMI. 3,90 g. **EBC-**. **90,-**
Ex Colección Leo Benz, Lanz 23/11/1998, nº 345.
- 333** (41 a.C.). Gens Domitia. Grecia. Denario. (Craw. 519/2) (FFC. 683, **mismo ejemplar**). Anv.: Cabeza desnuda de Cnaeo Domicio Ahenobarbo, delante AHENOBAR. Rev.: CN. DOMITIVS IMP. Proa, encima trofeo. Bella. Rara. 3,65 g. **EBC-**. **250,-**
Ex NFA 04-05/12/1991, nº 650.
Ex NAC 16/04/1996, nº 772.

GENS EGNATIA



- 334 (75 a.C.). Gens Egnatia. Denario. (Crow. 391/1a) (FFC. 686, **mismo ejemplar**). Anv.: Busto diademado de Venus, detrás Cupido y MAXSVMVS. Rev.: La Libertad en biga al paso a izquierda, coronada por la Victoria; en exergo C. EGNATIVS (CN. F.)/CN. N. Rara. 3,89 g. **EBC-**. 100,-
- 335 (75 a.C.). Gens Egnatia. Denario. (Crow. 391/1b) (FFC. 687, **mismo ejemplar**). Anv.: Busto diademado de Venus, detrás Cupido y (MAXS)VMVS, debajo II. Rev.: La Libertad en biga al paso a izquierda, coronada por la Victoria; en exergo C. EGNATIVS CN. (F.)/C(N. N). Bella. Rara. 4,04 g. **EBC**. 125,-
Ex NAC 09/04/1997, nº 507.



- 336 (75 a.C.). Gens Egnatia. Denario. (Crow. 391/3) (FFC. 688, **mismo ejemplar**). Anv.: Busto diademado de la Libertad, detrás gorro frigio y MAXSVMVS. Rev.: C. EGNATIVS CN. F. CN. N. Roma y Venus con cetro, en pie de frente, entre proas y remos; M a izquierda. Bella. 3,99 g. **EBC/EBC-**. 100,-
- 337 (75 a.C.). Gens Egnatia. Denario. (Crow. 381/3 var) (FFC. 690). Anv.: Busto diademado de la Libertad, detrás gorro frigio y MASXVMVS. Rev.: (C. E)GNATIVS CN. F. CN. N. Roma y Venus con cetro, en pie de frente, entre proas y remos; R a izquierda. **Variante por leyenda MASXVMVS**. Rara. 3,25 g. **MBC+**. 125,-



- 338 (75 a.C.). Gens Egnatia. Denario. (Crow. 391/2) (FFC. 691, **mismo ejemplar**). Anv.: Busto diademado de Cupido, arco y carcaj a su espalda, detrás MAXSVMVS. Rev.: C. EGNATIVS CN. F. CN. N. Júpiter y la Libertad, en pie de frente, bajo templo dístico, VII a izquierda. Bella. Muy escasa. 3,58 g. **EBC**. 125,-
- 339 (75 a.C.). Gens Egnatia. Denario. (Crow. 391/2 var) (FFC. 692, **mismo ejemplar**). Anv.: Busto diademado de Cupido, arco y carcaj a su espalda, detrás MAXSVMVS. Rev.: C. EGNATIVS CN. (F. C)N. N. Júpiter y la Libertad, en pie de frente, bajo templo dístico. **Variante sin numeral en reverso**. Bella. Muy escasa. 3,92 g. **EBC**. 125,-

GENS FABIA



- 340 (127 a.C.). Gens Fabia. Denario. (Crow. 265/1) (FFC. 693, **mismo ejemplar**). Anv.: Q. MAX. Cabeza galeada de Roma, detrás ROMA, ✕ bajo el mentón. Rev.: Cornucopia sobre haz de rayos, todo en corona de espigas y adormideras. Bella. 3,93 g. **EBC**. 100,-
Ex NAC 09/04/1997, nº 479.
- 341 (82-80 a.C.). Gens Fabia. Denario. (Crow. 371/1) (FFC. 694). Anv.: ROMA. Q. MAX. Cabeza laureada de Apolo, delante lira, ✕ bajo el mentón. Rev.: Cornucopia sobre haz de rayos, todo en corona de espigas y adormideras. Muy bella. Escasa. 3,94 g. **EBC+**. 125,-



- 342 (126 a.C.). Gens Fabia. Denario. (Crow. 268/1b) (FFC. 695, **mismo ejemplar**). Anv.: Cabeza galeada de Roma, detrás **X**, **N** bajo el mentón. Rev.: N. FABI. PICTOR. Fabio Pictor galeado sentado a izquierda, sosteniendo ápex y lanza, junto a un escudo inscrito QVIRIN.; arriba V, en exergo ROMA. Bella. 3,92 g. **EBC+/EBC**. 100,-
- 343 (124 a.C.). Gens Fabia. Norte de Italia. Denario. (Crow. 273/1) (FFC. 697, **mismo ejemplar**). Anv.: Cabeza galeada de Roma, detrás ROMA, delante LABEO, **X** bajo el mentón. Rev.: Júpiter con cetro y rayo, en cuadriga al galope, debajo proa, en exergo Q. FABI. 3,92 g. **EBC-**. 75,-



- 344 (124 a.C.). Gens Fabia. Norte de Italia. Denario. (Crow. 273/1 var) (FFC. 698, **mismo ejemplar**). Anv.: Cabeza galeada de Roma, detrás (ROMA), delante LAREO (**sic**), **X** bajo el mentón. Rev.: Júpiter con cetro y rayo, en cuadriga al galope, debajo proa, en exergo (Q). FABI. Anverso desplazado. Rara. 3,86 g. **MBC**. 75,-
- 345 (127 a.C.). Gens Fabia. Norte de Italia. Denario. (Crow. 283/1b) (FFC. 701, **mismo ejemplar**). Anv.: Cabeza galeada de Roma, detrás **X**. Rev.: Victoria con corona, en cuadriga al galope; debajo ROMA, en exergo C. F. L. R. Q. M. 3,90 g. **EBC-**. 90,-



- 346 (104 a.C.). Gens Fabia. Denario. (Crow. 322/1a) (FFC. 702, **mismo ejemplar**). Anv.: Cabeza de Cibeles velada y con corona mural, detrás **I**. Rev.: Victoria con látigo en biga al galope, debajo cigüeña, en exergo C. FABI. C. F. Bella. 3,75 g. **EBC**. 100,-
- 347 (104 a.C.). Gens Fabia. Denario. (Crow. 322/1b) (FFC. 703, **mismo ejemplar**). Anv.: Cabeza de Cibeles velada y con corona mural, detrás EX A. PV. Rev.: Victoria con látigo en biga al galope, debajo **M** y cigüeña, en exergo C. FABI. C. F. Muy bella. 4,03 g. **EBC+**. 125,-



- 348 (104 a.C.). Gens Fabia. Denario. (Crow. 322/1b var) (FFC. 704, **mismo ejemplar**). Anv.: Cabeza de Cibeles velada y con corona mural, detrás EX A. PV. Rev.: Victoria con látigo en biga al galope, debajo cigüeña, en exergo C. FABI. C. F. 3,53 g. **MBC+/MBC**. 60,-
Ex Colección Leo Benz, Lanz 23/11/1998, nº 356.
- 349 (104 a.C.). Gens Fabia. Denario. (Crow. 322/1b var) (FFC. falta). Anv.: Cabeza de Cibeles velada y con corona mural, detrás **E**•**X** A•PV. Rev.: Victoria con látigo en biga al galope, debajo cigüeña, en exergo C. FABI. C. F. **Variante por punto entre E y X**. Rara. 4,03 g. **EBC-**. 90,-

GENS FANNIA



- 350 (123 a.C.). Gens Fannia. Denario. (Crow. 275/1) (FFC. 705, **mismo ejemplar**). Anv.: Cabeza galeada de Roma, detrás ROMA, **X** bajo el mentón. Rev.: Victoria con corona, en cuadriga al galope; en exergo M. FAN. C. F. Bella. 3,43 g. **EBC**. 90,-
 Ex Kricheldorf 12/11/1973, nº 242.
 Ex Colección Leo Benz, Lanz 23/11/1998, nº 358.

GENS FARSULEIA



- 351 (75 a.C.). Gens Farsuleia. Denario. (Crow. 392/1b) (FFC. 706, **mismo ejemplar**). Anv.: Busto diademado de la Libertad, detrás S. C. y púleo, delante MENSOR; todo en gráfila de collar. Rev.: Guerrero con lanza en biga, a su lado, otro personaje se dispone a montar; debajo XVII, en exergo L. FARSVLEI. Muy bella. 3,89 g. **EBC+**. . . 150,-
- 352 (75 a.C.). Gens Farsuleia. Denario. (Crow. 392/1a) (FFC. 707, **mismo ejemplar**). Anv.: Busto diademado de la Libertad, detrás XI y púleo, delante MENSOR., S. C. bajo el mentón; todo en gráfila de collar. Rev.: Guerrero con lanza en biga, a su lado, otro personaje se dispone a montar; debajo escorpión, en exergo L. FARSVLEI. Muy bella. 3,98 g. **EBC+**. 150,-
 Ex Leu Numismatics 12/05/2000, nº 427.

GENS FLAMINIA



- 353 (109-108 a.C.). Gens Flaminia. Norte de Italia. Denario. (Crow. 302/1) (FFC. 708). Anv.: Cabeza galeada de Roma, detrás ROMA, delante **X**. Rev.: Victoria con corona, en biga al galope, debajo L. FLAMI(NI)., en exergo (CILO). 3,97 g. **EBC-**. 60,-
- 354 (43 a.C.). Gens Flaminia. Denario. (Crow. 485/2) (FFC. 711, **mismo ejemplar**). Anv.: IIII VIR. PRI. FL. Cabeza diademada de Venus. Rev.: Victoria con corona, en biga al galope, debajo L. FLAMIN., en exergo CHILO. Muy bella. 3,55 g. **EBC+**. 125,-



- 355 (43 a.C.). Gens Flaminia. Denario. (Crow. 485/2 var) (FFC. 712, **mismo ejemplar**). Anv.: IIII VIR. PRI. FL. Cabeza diademada de Venus. Rev.: Victoria con corona, en biga al galope, debajo L. FLAMIN., en exergo CHILO. **Variante sin perlas en la diadema**. 3,61 g. **EBC-**. 90,-
 Ex Colección Leo Benz, Lanz 23/11/1998, nº 363.

GENS FONTEIA



356 (114-113 a.C.). Gens Fonteia. Sur de Italia. Denario. (Crow. 290/1) (FFC. 713, **mismo ejemplar**). Anv.: Cabeza bifronte de Fontus entre P-✠. Rev.: C. FONT. ROMA. Galera a izquierda con timonel y tres filas de remeros. 3,93 g. **EBC-**. 90,-
Ex The New York Sale III 07/12/2000, nº 278.

357 (114-113 a.C.). Gens Fonteia. Sur de Italia. Denario. (Crow. 307/1b) (FFC. 714, **mismo ejemplar**). Anv.: Cabezas acodadas y laureadas de los Dióscuros, encima estrellas, ✠ bajo el mentón. Rev.: Galera con timonel, encima MN. FONTEI., debajo F. Bella. 3,93 g. **EBC/EBC+**. 125,-



358 (114-113 a.C.). Gens Fonteia. Sur de Italia. Denario. (Crow. 307/1b) (FFC. 715, **mismo ejemplar**). Anv.: Cabezas acodadas y laureadas de los Dióscuros, encima estrellas, ✠ bajo el mentón. Rev.: Galera con timonel, encima MN. FONTEI., debajo O. 3,97 g. **EBC-**. 75,-
Ex Colección Haeblerlin, Cahn / Hess 17/07/1933, nº 673.
Ex M&M 12/11/1970, nº 86.
Ex Galerie des Monnaies / Spink 15/02/1977, nº 189.
Ex Colección Leo Benz, Lanz 23/11/1998, nº 366.

359 (114-113 a.C.). Gens Fonteia. Sur de Italia. Denario. (Crow. 307/1a) (FFC. 716, **mismo ejemplar**). Anv.: Cabezas acodadas y laureadas de los Dióscuros, encima estrellas, delante P. P., ✠ bajo el mentón. Rev.: Galera con timonel, encima MN. FONTEI., debajo C. 3,82 g. **MBC+**. 60,-



360 (85 a.C.). Gens Fonteia. Denario. (Crow. 353/1a) (FFC. 717, **mismo ejemplar**). Anv.: Cabeza laureada de Apolo Vejovis, detrás MN. FONTEI. C. F., debajo haz de rayos, delante Λ. Rev.: Genio sobre la cabra Amaltea, encima gorros de los Dióscuros, debajo tirso; todo en láurea. 3,94 g. **EBC-**. 75,-
Ex Colección Leo Benz, Lanz 23/11/1998, nº 368.

361 (85 a.C.). Gens Fonteia. Denario. (Crow. 353/1c) (FFC. 718, **mismo ejemplar**). Anv.: Cabeza laureada de Apolo Vejovis, detrás MN. FONTEI., debajo haz de rayos, delante C. F. Rev.: Genio sobre la cabra Amaltea, encima gorros de los Dióscuros, debajo tirso; todo en láurea. **Variante de estilo**. Muy bella. 4,02 g. **EBC+**. 120,-



362 (85 a.C.). Gens Fonteia. Denario. (Crow. 353/1c) (FFC. 719, **mismo ejemplar**). Anv.: Cabeza laureada de Apolo Vejovis, detrás MN. FONTEI., debajo haz de rayos, delante C. F. Rev.: Genio sobre la cabra Amaltea, encima gorros de los Dióscuros, debajo tirso; todo en láurea. Pátina. Bella. 3,70 g. **EBC**. 90,-



- 363 (85 a.C.). Gens Fonteia. Denario. (Crow. 353/1d) (FFC. 721, **mismo ejemplar**). Anv.: Cabeza laureada de Apolo Vejovis, detrás MN. FONTEI., debajo haz de rayos, delante C. F. Rev.: Genio sobre la cabra Amaltea entre los gorros de los Dióscuros, debajo tirso; todo en láurea. Muy bella. 3,81 g. **EBC+**. 125,-
- 364 (85 a.C.). Gens Fonteia. Denario. (Crow. 353/2) (FFC. 722, **mismo ejemplar**). Anv.: Cabeza laureada de Apolo Vejovis, detrás EX A. P., debajo haz de rayos. Rev.: Genio sobre la cabra Amaltea entre los gorros de los Dióscuros, debajo tirso; todo en láurea. Muy bella. Escasa. 3,92 g. **EBC+**. 120,-
- 365 (55 a.C.). Gens Fonteia. Denario. (Crow. 429/1 var) (FFC. 724, **mismo ejemplar**). Anv.: P. FONTEIVS P. F. CAPITO III VIR. Busto galeado de Marte, detrás trofeo. Rev.: MN. FONT. TR. MIL. Jinete al galope, alanceando a dos enemigos. Bella. 3,74 g. **EBC**. 90,-

GENS FUFIA



- 366 (70 a.C.). Gens Fufia. Ceca incierta. Denario. (Crow. 403/1) (FFC. 725, **mismo ejemplar**). Anv.: Cabezas acodadas del Honor laureado y la Valentia galeada entre HO.-VIRT., debajo KALENI. Rev.: Italia en pie con cornucopia, dando la mano a Roma en pie a izquierda, con cetro y pie sobre globo, entre caduceo e ITAL. y RO.; en exergo CORDI. Bella. 3,98 g. **EBC**. 150,-

GENS FULVIA



- 367 (117-111 a.C.). Gens Fulvia. Norte de Italia. Denario. (Crow. 284/1b) (FFC. 726, **mismo ejemplar**). Anv.: Cabeza galeada de Roma, detrás ROMA, delante ✕. Rev.: Victoria con corona, en biga al galope; debajo CN. FOVL., en exergo M. CAL. Q. MET. 3,89 g. **EBC-**. 75,-
- Ex Colección Leo Benz, Lanz 23/11/1998, nº 376.

GENS FUNDANIA



- 368 (101 a.C.). Gens Fundania. Denario. (Crow. 326/1a var) (FFC. 727 var). Anv.: Cabeza galeada de Roma, detrás •F. Rev.: C. FVNDAN/I. Q. Mario en cuadriga al paso, con cetro y rama de laurel; un joven sobre uno de los caballos, con ramo de laurel al hombro. Variante por leyenda C. FVNDAN/I. Bella. 3,91 g. **EBC**. 90,-

GENS FURIA



- 369 (179-170 a.C.). Gens Furia. Denario. (Craw. 155/1) (FFC. 728, **mismo ejemplar**). Anv.: Cabeza galeada de Roma, detrás X. Rev.: Los Dióscuros cabalgando con lanza, debajo PVR., ROMA en cartela. Contramarca en anverso. Rara. 3,29 g. **MBC**. 75,-
- 370 (169-158 a.C.). Gens Furia. Denario. (Craw. 187/1) (FFC. 729, **mismo ejemplar**). Anv.: Cabeza galeada de Roma, detrás X. Rev.: Diana en biga al galope, encima múrex, debajo PVR., ROMA en cartela. Muy bella. 3,63 g. **EBC+**. 125,-



- 371 (119 a.C.). Gens Furia. Italia central. Denario. (Craw. 281/1) (FFC. 730, **mismo ejemplar**). Anv.: M. FOVRI. L. F. Cabeza de Jano bifronte. Rev.: Roma en pie a izquierda, coronando un trofeo entre dos escudos y dos carnyx; a derecha ROMA, en exergo PHILI. Bellísima. 3,96 g. **S/C-**. 200,-
- El reverso de este denario muestra la primera representación de Roma de cuerpo entero en la numismática.



- 372 (84 a.C.). Gens Furia. Denario. (Craw. 356/1c) (FFC. 732, **mismo ejemplar**). Anv.: AED. CVR. Cabeza torreada de Cibeles, detrás pie humano hacia abajo. Rev.: Silla curul inscrita P. FOVRIVS, en exergo CRASSIPES. Bella. 3,66 g. **EBC**. 100,-
- Ex Tritón I 02/12/1997, nº 1166.
Ex Colección Goodman.
- 373 (84 a.C.). Gens Furia. Denario. (Craw. 356/1a) (FFC. 733). Anv.: AED. CVR. Cabeza torreada de Cibeles, detrás pie humano hacia arriba. Rev.: Silla curul inscrita P. FOVRIVS, en exergo CRASSIPES. Muy bella. 3,98 g. **EBC+**. 125,-



- 374 (84 a.C.). Gens Furia. Denario. (Craw. 356/1d) (FFC. 734, **mismo ejemplar**). Anv.: AED. CVR. Cabeza torreada de Cibeles, detrás pie humano hacia arriba. Rev.: Silla curul inscrita P. FOVRIVS, en exergo (C)RASSVPES. Anverso desplazado. 3,95 g. **MBC+**. 60,-
- Ex Colección Leo Benz, Lanz 23/11/1998, nº 384.
- 375 (63 a.C.). Gens Furia. Denario. (Craw. 414/1) (FFC. 735, **mismo ejemplar**). Anv.: III VIR. BROCCHI. Cabeza de Ceres coronada de espigas entre espiga y grano de cebada. Rev.: Silla curul entre dos fascas con hacha, encima L. FVRI./CN. F. Bellísima. 3,96 g. **S/C-**. 175,-
- Ex Sotheby's (Zúrich) 28/10/1993, nº 1276.



- 376 (63 a.C.). Gens Furia. Denario. (Crow. 414/1 var) (FFC. 736, **mismo ejemplar**). Anv.: III VIR. BROCCHI. Cabeza de Ceres coronada de espigas entre espiga y grano de cebada; mechón de pelo por la nuca. Rev.: Silla curul entre dos fascas con hacha, encima L. FVRI./CN. F. **Variante por cabeza más grande y mechón de pelo por la nuca.** Bella. 4,02 g. **EBC.** 100,-

GENS GARGILIA



- 377 (86 a.C.). Gens Gargilia. Denario. (Crow. 350A/1a) (FFC. 737, **mismo ejemplar**). Anv.: Cabeza laureada de Apolo Vejovis, debajo rayo fuera de cospel. Rev.: Júpiter con rayo en quadriga al galope, encima letra apenas visible, debajo GAR., en exergo OCVL. VER. Bella. Rara. 3,81 g. **EBC.** 150,-
Ex NAC 09/04/1997, nº 492.



- 378 (86 a.C.). Gens Gargilia. Denario. (Crow. 350A/1a) (FFC. 738, **mismo ejemplar**). Anv.: Cabeza laureada de Apolo Vejovis, debajo rayo poco visible. Rev.: Júpiter con rayo en quadriga al galope, debajo GA(R)., en exergo OCVL. VE(R). Contramarca en anverso. Rara. 3,81 g. **MBC.** 60,-

- 379 (86 a.C.). Gens Gargilia. Denario. (Crow. 350A/1b) (FFC. 739, **mismo ejemplar**). Anv.: Cabeza laureada de Apolo Vejovis, debajo rayo fuera de cospel. Rev.: Júpiter con rayo en quadriga al galope, encima A, debajo GAR., en exergo VER. OCVL. Bella. Rara. 3,77 g. **EBC-/EBC.** 125,-
Ex Leu Numismatics 12/05/2000, nº 415.

GENS GELLIA



- 380 (138 a.C.). Gens Gellia. Denario. (Crow. 232/1) (FFC. 740, **mismo ejemplar**). Anv.: Cabeza galeada de Roma, detrás X, todo en láurea. Rev.: Marte con escudo y Nerio Nerienis en quadriga al galope; debajo CN. GEL., ROMA en cartela. Bella. 3,90 g. **EBC/EBC-.** 75,-
Ex Kridcheldorf 12/11/1973, nº 243.
Ex Colección Leo Benz, Lanz 23/11/1998, nº 390.

- 381 (138 a.C.). Gens Gellia. Denario. (Crow. 232/1) (FFC. 741, **mismo ejemplar**). Anv.: Cabeza galeada de Roma, detrás X, todo en láurea. Rev.: Marte con escudo y Nerio Nerienis en quadriga al galope; debajo CN. GELI., (R)OMA en cartela. 4,10 g. **EBC-.** 60,-
Ex M&M 07/10/1982, nº 253.
Ex Colección Leo Benz, Lanz 23/11/1998, nº 391.

- 382 (138 a.C.). Gens Gellia. Denario. (Crow. 232/1 var) (FFC. 742, **mismo ejemplar**). Anv.: Cabeza galeada de Roma, detrás X, todo en láurea. Rev.: Marte con escudo y Nerio Nerienis en quadriga al galope; debajo CN. GE., ROMA en cartela. 3,72 g. **MBC/MBC-.** 40,-

GUERRAS SOCIALES

La oposición del Senado romano a conceder a los pueblos itálicos los privilegios reservados a los ciudadanos romanos, mientras que se les exigía los mismos esfuerzos fiscales y militares, llevó a la revuelta. A finales de 91 a.C. los habitantes romanos de Asculum fueron masacrados, y la insurrección se extendió rápidamente por Italia. La llamada Confederación Marsa unió a marsios, picensios, samnitas, lucanios y otros pueblos contra Roma.

Las acuñaciones de los confederados siguen el patrón del denario romano en peso y aspecto, pero algunos presentan leyenda en alfabeto osco, **V̄NETH̄I** (leído de derecha a izquierda, "Viteliu", equivalente a "Italia"), como los lotes **384** y **385**; en otros casos aparece **ITALIA** en caracteres latinos (lote **383**) o no hay leyenda (lote **386**).

El tipo de reverso del lote **385** es original: el toro representa a Italia como oposición a la loba romana, y el estandarte pisoteado es lógicamente romano. Los reversos de las otras tres piezas imitan modelos romanos: compárese el lote **383** con el **169** (cambiando Roma por Italia); el **386** adapta el tipo del **727** (con más soldados, en alusión a los confederados), y el **384** es evidente.



383 (hacia 90 a.C.). Guerras Sociales. Corfinium. Denario. (Sydenham 623). Anv.: Cabeza laureada de Italia, detrás **ITALIA**, delante **X**. Rev.: Italia sentada a izquierda sobre escudos, con lanza y espada, coronada por la Victoria en pie; en exergo **¿M?**. Bella. Muy rara. 3,83 g. **EBC**.....

500,-



384 (hacia 90 a.C.). Guerras Sociales. Corfinium. Denario. (Sydenham 625). Anv.: Cabeza galeada de Italia, **X** bajo el mentón. Rev.: Los Dióscuros galopando con lanza, encima estrellas, en exergo **V̄NETH̄I**. Rarísima. 3,46 g. **MBC/MBC+**.....

300,-



385 (hacia 90 a.C.). Guerras Sociales. ¿Bovianum?. Denario. (Sydenham 627). Anv.: Cabeza laureada de Italia a izquierda, detrás **V̄NETH̄I**. Rev.: Soldado galeado en pie con capa, mirando a derecha y sosteniendo lanza invertida, posando el pie sobre un estandarte; delante toro reclinado, en exergo **M**. 3,81 g. Bella. Rara. **EBC**.....

400,-



- 386 (hacia 90 a.C.). Guerras Sociales. Corfinium. Denario. (Sydenham 629). Anv.: Cabeza laureada de Italia a izquierda. Rev.: Ocho soldados apuntando con sus espadas un cerdo sostenido por un joven arrodillado; al fondo estandarte, en exergo numeral no visible. Rara. 4,10 g. **MBC+**. 300,-
 Ex Sotheby's (Zúrich) 27/10/1993, nº 1165.

GENS HERENNIA



- 387 (108-107 a.C.). Gens Herennia. Sur de Italia. Denario. (Crow. 308/1a) (FFC. 743, **mismo ejemplar**). Anv.: Cabeza diademada de la Piedad, detrás PIETAS. H bajo el mentón. Rev.: Amphinomo corriendo con su padre a hombros, detrás M. HERENNI. Pátina. Muy bella. 3,94 g. **EBC+**. 125,-



- 388 (108-107 a.C.). Gens Herennia. Sur de Italia. Denario. (Crow. 308/1a var) (FFC. 744, **mismo ejemplar**). Anv.: Cabeza diademada de la Piedad, detrás PIETAS. Rev.: Amphinomo corriendo con su padre a hombros, detrás M. HERENNI. **Sin marcas. Variante inédita.** 3,44 g. **EBC-**. 150,-

- 389 (108-107 a.C.). Gens Herennia. Sur de Italia. Denario. (Crow. 308/1b) (FFC. 745, **mismo ejemplar**). Anv.: Cabeza diademada de la Piedad, detrás PIETAS. Rev.: Amphinomo corriendo con su padre a hombros, detrás M. HERENNI., delante C. Muy bella. 3,81 g. **EBC+**. 125,-

GENS HORATIA



- 390 (200-190 a.C.). Gens Horatia. Ceca incierta. Denario. (Crow. 127/1) (FFC. 747, **mismo ejemplar**). Anv.: Cabeza galeada de Roma, detrás X. Rev.: Los Dióscuros galopando con lanza, encima puntos, debajo cabeza femenina, ROMA en cartela. Bella. Muy rara. 3,56 g. **EBC**. 150,-

GENS HOSIDIA



- 391 (68 a.C.). Gens Hosidia. Ceca incierta. Denario. (Craw. 407/2) (FFC. 748, **mismo ejemplar**). Anv.: GETA III VIR. Busto diademado de Diana, con arco y carcaj a la espalda. Rev.: El jabalí de Calidón con una lanza clavada, atacado por un perro, en exergo C. HOSIDI. C. F. Bellísima. 3,89 g. **S/C**. 200,-
Ex Leu Numismatics 12/05/2000, nº 440.



- 392 (68 a.C.). Gens Hosidia. Sur de Italia. Denario. (Craw. 407/2b) (FFC. 750, **mismo ejemplar**). Anv.: GETA III VIR. Busto diademado de Diana, con arco y carcaj a la espalda. Rev.: El jabalí de Calidón, atacado por un perro, en exergo (C). HOSIDI. C. (F). Muy bella. 4,10 g. **S/C-**. 150,-
Ex Leu Numismatics 12/05/2000, nº 442.



- 393 (68 a.C.). Gens Hosidia. Sur de Italia. Denario. (Craw. 407/2 var) (FFC. 751 (texto), 752 (ilustración), **mismo ejemplar**). Anv.: GETA III VIR. Busto diademado de Diana, con arco y carcaj a la espalda. Rev.: El jabalí de Calidón con una lanza clavada, atacado por un perro, en exergo C. HOSIDI. C. F. **Variante de estilo**. Muy bella. 3,85 g. **S/C-**. 150,-
Ex Leu Numismatics 12/05/2000, nº 439.

GENS HOSTILIA



- 394 (48 a.C.). Gens Hostilia. Denario. (Craw. 448/2a) (FFC. 754, **mismo ejemplar**). Anv.: Cabeza de Vercingetorix, detrás escudo galo. Rev.: Guerrero con lanza y escudo, en biga al galope; delante de él, hombre sentado y fustigando a los caballos, encima L. HOSTILIVS, debajo SASERN. Bella. Rara. 3,93 g. **EBC/EBC-**. 500,-
Ex M&M 18/09/1992, nº 140.
Ex Sotheby's (Zúrich) 28/10/1993, nº 1343.
Ex Tritón III 30/11/1999, nº 933.
Ex Colección Marian A. Sinton.



395 (48 a.C.). Gens Hostilia. Denario. (Craw. 448/3) (FFC. 756, **mismo ejemplar**). Anv.: Cabeza de la Galia, detrás carnyx. Rev.: L. HOSTILI(VS) SASERNA. Diana de Efeso, en pie de frente, con lanza y sosteniendo un ciervo por las astas. Muy bella. 3,74 g. **EBC+**. 150,-



396 (48 a.C.). Gens Hostilia. Denario. (Craw. 448/1a) (FFC. 757, **mismo ejemplar**). Anv.: Cabeza diademada y laureada de Venus. Rev.: L. HOSTILI(VS) SASERNA. Victoria avanzando con trofeo y caduceo. Bella. 3,94 g. **EBC+/EBC**. 125,-

397 (48 a.C.). Gens Hostilia. Denario. (Craw. 448/1b) (FFC. 758, **mismo ejemplar**). Anv.: Cabeza diademada y laureada de Venus. Rev.: L. HOSTILI(VS) SASERN. Victoria avanzando con trofeo y caduceo. Bella. 4,17 g. **EBC**. 100,-

GENS ITIA



398 (145 a.C.). Gens Itia. Denario. (Craw. 209/1) (FFC. 759, **mismo ejemplar**). Anv.: Cabeza galeada de Roma, detrás X. Rev.: Los Dióscuros galopando con lanza, encima estrellas, debajo L. ITI., ROMA en cartela. Pátina. Bella. Rara. 3,98 g. **EBC**. 125,-

GENS JULIA



399 (141 a.C.). Gens Julia. Denario. (Craw. 224/1) (FFC. 760, **mismo ejemplar**). Anv.: Cabeza galeada de Roma, detrás XVI. Rev.: Los Dióscuros galopando con lanza, encima estrellas, debajo L. IVLI., ROMA en cartela. Bella. 3,86 g. **EBC+/EBC**. 125,-

400 (129 a.C.). Gens Julia. Denario. (Craw. 258/1) (FFC. 761, **mismo ejemplar**). Anv.: Cabeza galeada de Roma, detrás ancla, X bajo el mentón. Rev.: Venus en biga al galope, detrás Cupido coronándola, encima ROMA, debajo SEX. IV(LI)., en exergo CAI(SAR). Reverso algo desplazado. Bella. 3,88 g. **(EBC+)**. 100,-

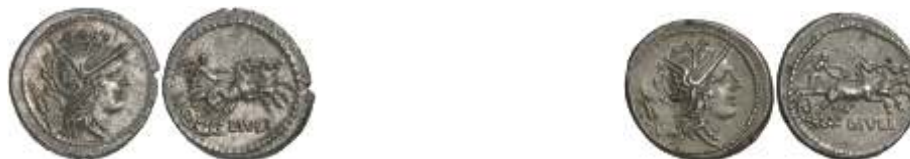

401 (101 a.C.). Gens Julia. Denario. (Craw. 323/1) (FFC. 762, **mismo ejemplar**). Anv.: Cabeza galeada de Roma, detrás espiga. Rev.: Victoria en biga al galope, debajo L. IVLI. Muy bella. 3,87 g. **EBC+**. 25,-

402 (101 a.C.). Gens Julia. Denario. (Craw. 323/1 var) (FFC. 763, **mismo ejemplar**). Anv.: Cabeza galeada de Roma, detrás espiga. Rev.: Victoria en biga al galope, debajo L. IVLI. Variante sin línea bajo los caballos. Bella. Rara. 3,78 g. **EBC**. 75,-



- 403 (103 a.C.). Gens Julia. Denario. (Craw. 320/1) (FFC. 764, **mismo ejemplar**). Anv.: Cabeza galeada de Marte a izquierda, encima Q., detrás CAESAR. Rev.: Venus Genetrix en biga tirada por amorcillos a izquierda, encima Q., debajo lira, en exergo L. IVLI. L. F. Muy bella. 3,77 g. **EBC+**. 110,-



- 404 (103 a.C.). Gens Julia. Denario. (Craw. 320/1) (FFC. 765). Anv.: Cabeza galeada de Marte a izquierda, encima •II, detrás CAESAR. Rev.: Venus Genetrix en biga tirada por amorcillos a izquierda, encima •II, debajo lira, en exergo L. IVLI. L. F. 3,87 g. **EBC-**. 80,-
Ex The New York Sale III 07/12/2000, n° 309.

- 405 (85 a.C.). Gens Julia. Denario. (Craw. 352/1a) (FFC. 767, **mismo ejemplar**). Anv.: Cabeza alada y laureada de Apolo Vejovis, detrás tridente y escudo. Rev.: Victoria con corona en cuadriga al galope, en exergo L. IVLI. BVR SIO. Bella. 3,67 g. **EBC/EBC-**. 90,-



- 406 (85 a.C.). Gens Julia. Denario. (Craw. 352/1c) (FFC. 768, **mismo ejemplar**). Anv.: Cabeza alada y laureada de Apolo Vejovis, detrás tridente y espada corta. Rev.: Victoria con corona en cuadriga al galope, encima XVI, en exergo (L. I)VLI. BVR SIO. Muy bella. 4,22 g. **EBC+**. 125,-
Ex NAC 16/04/1996, n° 647.

- 407 (85 a.C.). Gens Julia. Denario. (Craw. 352/1a var) (FFC. 769, **mismo ejemplar**). Anv.: Cabeza alada y laureada de Apolo Vejovis, detrás tridente y cabeza de asno. Rev.: Victoria con corona en cuadriga al galope, BO bajo los caballos, en exergo L. IVLI. BVR SIO. Rayita. 4,02 g. **EBC-**. 75,-



- 408 (85 a.C.). Gens Julia. Denario. (Craw. 352/1a var) (FFC. 771, **mismo ejemplar**). Anv.: Cabeza alada y laureada de Apolo Vejovis, detrás tridente y ánfora. Rev.: Victoria con corona en cuadriga al galope, encima MA, en exergo L. IVLI. BVR SIO. Bella. 3,86 g. **EBC+/EBC**. 125,-

- 409 (85 a.C.). Gens Julia. Denario. (Craw. 352/1a var) (FFC. 772, **mismo ejemplar**). Anv.: Cabeza alada y laureada de Apolo Vejovis, detrás tridente y ala. Rev.: Victoria con corona en cuadriga al galope, encima •Q, en exergo (L). IVLI. BVR SIO. Muy bella. 4,03 g. **EBC+**. 125,-

- 410 (85 a.C.). Gens Julia. Denario. (Craw. 352/1b) (FFC. 775, **mismo ejemplar**). Anv.: Cabeza alada y laureada de Apolo Vejovis, detrás tridente y arco y flecha. Rev.: Victoria con corona en cuadriga al galope, en exergo EX A. P. Muy escasa. 3,87 g. **MBC+**. 75,-

GENS JUNIA



- 411 (149 a.C.). Gens Junia. Denario. (Crow. 210/1) (FFC. 776, **mismo ejemplar**). Anv.: Cabeza galeada de Roma, detrás X. Rev.: Los Dióscuros galopando con lanza, encima estrellas, debajo C. IVNI. C. F., ROMA en cartela. Muy bella. 3,98 g. **EBC+**..... 125,-
- 412 (145 a.C.). Gens Junia. Denario. (Crow. 220/1) (FFC. 778, **mismo ejemplar**). Anv.: Cabeza galeada de Roma, detrás cabeza de asno, X bajo el mentón. Rev.: Los Dióscuros galopando con lanza, encima estrellas, debajo M. IVNI., ROMA en cartela. Bellísima. 4,11 g. **S/C**-..... 125,-



- 413 (91 a.C.). Gens Junia. Denario. (Crow. 337/1a) (FFC. 779, **mismo ejemplar**). Anv.: Cabeza laureada de Sileno, debajo arado; todo dentro de torque. Rev.: Victoria con palma y látigo, en biga al galope; debajo carnyx, en exergo (D. S)LANVS (L. F). Bella. 3,98 g. **EBC/EBC**-..... 100,-
- 414 (91 a.C.). Gens Junia. Denario. (Crow. 337/1b) (FFC. 781, **mismo ejemplar**). Anv.: Cabeza laureada de Sileno, detrás B, debajo ROMA; todo dentro de torque. Rev.: Victoria con palma y látigo, en biga al galope, debajo carnyx, en exergo D. SILANVS L. (F). Muy bella. 4,04 g. **EBC+**..... 125,-
Ex Colección Leo Benz, Lanz 23/11/1998, nº 416.



- 415 (91 a.C.). Gens Junia. Denario. (Crow. 337/2c) (FFC. 782, **mismo ejemplar**). Anv.: Cabeza diademada de la Salud, debajo SALVS. D bajo el mentón; todo dentro de torque. Rev.: Victoria con palma y látigo, en biga al galope, debajo ROMA, en exergo D. SILANV(S L. F). 3,88 g. **EBC**-..... 75,-
- 416 (91 a.C.). Gens Junia. Denario. (Crow. 337/2c) (FFC. 784, **mismo ejemplar**). Anv.: Cabeza diademada de la Salud, debajo (S)ALVS; todo dentro de torque. Rev.: Victoria con palma y látigo, en biga al galope, debajo ROMA, en exergo (D. S)ILANVS L. (F). Muy bella. 3,96 g. **EBC+**..... 120,-



- 417 (91 a.C.). Gens Junia. Denario. (Crow. 337/2a) (FFC. 785). Anv.: Cabeza diademada de la Salud, dentro de torque. Rev.: Victoria con palma y látigo, en biga al galope, debajo ROMA, en exergo D. SILANVS L. F. Contramarca en anverso. 3,81 g. **MBC/MBC**..... 50,-
- 418 (91 a.C.). Gens Junia. Denario. (Crow. 337/2e) (FFC. 786). Anv.: Cabeza diademada de la Salud, debajo SALVS. P bajo el mentón; todo dentro de torque. Rev.: Victoria con palma y látigo, en biga al galope, debajo saltamontes, en exergo D. SILANVS L. F. 3,75 g. **EBC**-..... 80,-



419 (91 a.C.). Gens Junia. Denario. (Craw. falta) (FFC. 787, **mismo ejemplar**). Anv.: Cabeza diademada de la Salud, debajo SALVS, P bajo el mentón; todo dentro de torque. Rev.: Victoria con palma, en biga al galope, debajo acrostolium, en exergo D. SILAN(VS L. F). **Variante por Victoria sólo con palma**. Bella. Rara. 4,11 g. **EBC**. 150,-
Ex Tritón I 02/12/1997, nº 1145.
Ex Colección Goodman.

420 (91 a.C.). Gens Junia. Denario. (Craw. 337/3) (FFC. 789, **mismo ejemplar**). Anv.: Cabeza galeada de Roma, detrás D. Rev.: Victoria en biga al galope, encima XXIX, en exergo (D). SILANVS L. F./ROMA. Muy bella. 3,81 g. **EBC+**. 125,-



421 (91 a.C.). Gens Junia. Denario. (Craw. 337/3) (FFC. 791, **mismo ejemplar**). Anv.: Cabeza galeada de Roma, detrás S. Rev.: Victoria en biga al galope, encima IIII, en exergo D. SILANVS L./ROMA. Bellísima. 4,02 g. **S/C-**. 150,-



422 (54 a.C.). Gens Junia. Denario. (Craw. 433/2) (FFC. 792, **mismo ejemplar**). Anv.: Cabeza de Lucio Junio Bruto el Antiguo, detrás BRVTVS. Rev.: Cabeza de Cayo Servilio Ahala, detrás AHALA. Muy bella. Muy escasa. 3,84 g. **EBC+**. 350,-
Ex Tritón III 30/11/1999, nº 928.
Ex Colección Marian A. Sinton.



423 (54 a.C.). Gens Junia. Denario. (Craw. 433/2 var) (FFC. 793, **mismo ejemplar**). Anv.: Cabeza de Lucio Junio Bruto el Antiguo, detrás BRVTV(S). Rev.: Cabeza de Cayo Servilio Ahala, detrás AHALA. **Variante por barba más larga de Cayo Servilio Ahala**. Muy bella. 3,60 g. **EBC**. 300,-

424 (54 a.C.). Gens Junia. Denario. (Craw. 433/1) (FFC. 794, **mismo ejemplar**). Anv.: Cabeza de la Libertad con joya en la frente, detrás LIBRETAS. Rev.: El cónsul Junio Bruto marchando a izquierda, entre dos lictores, precedido del accensus, en exergo BRVTVS. Bella. 3,82 g. **EBC**. 100,-



425 (54 a.C.). Gens Junia. Denario. (Craw. 433/1 var) (FFC. 795, **mismo ejemplar**). Anv.: Cabeza de la Libertad con joya en la frente, detrás LIBRETAS. Rev.: El cónsul Junio Bruto marchando a izquierda, entre dos lictores, precedido del accensus, en exergo BRVTVS. **Variante LIBRETAS por LIBERTAS**. Rarísima. 4,07 g. **EBC-**. 200,-
Ex Elsen 15/10/1985, nº 82.
Ex Colección Leo Benz, Lanz 23/11/1998, nº 423.

GENS JUVENTIA



- 426 (179-170 a.C.). Gens Juventia. Denario. (Craw. 161/1) (FFC. 798, **mismo ejemplar**). Anv.: Cabeza galeada de Roma, detrás X. Rev.: Diana con creciente en la frente, en biga al galope, debajo TAL., en exergo ROMA. Leve grieta. 3,56 g. **MBC+**. 60,-
Ex NFA 04-05/12/1991, nº 308.
Ex Colección Leo Benz, Lanz 23/11/1998, nº 425.

- 427 (154 a. C.). Gens Juventia. Denario. (Craw. 202/1a) (FFC. 799, **mismo ejemplar**). Anv.: Cabeza galeada de Roma, detrás X. Rev.: Victoria con látigo, en biga al galope, debajo C. TALN., ROMA en cartela. Bella. 3,91 g. **EBC**. 90,-

GENS LICINIA



- 428 (113-112 a. C.). Gens Licinia. Ceca incierta. Denario. (Craw. 292/1) (FFC. 802, **mismo ejemplar**). Anv.: Cabeza galeada de Roma a izquierda, con escudo y lanza al hombro, encima creciente, delante X, detrás ROMA. Rev.: P. NERVA. Tres ciudadanos togados; uno recoge el boleto de voto que le entrega otro, mientras un tercero deposita el suyo en una urna. Bella. 3,92 g. **EBC**. 100,-

- 429 (84 a.C.). Gens Licinia. Denario. (Craw. 354/1) (FFC. 803, **mismo ejemplar**). Anv.: Cabeza diademada de Apolo Vejovis a izquierda, tres cuartos de espaldas, sosteniendo rayo. Rev.: Minerva con lanza y escudo, en cuadriga al galope, en exergo C. LICINIVS L. F./MACER. Bellísima. 3,98 g. **S/C-**. 150,-
Ex Sotheby's (Zúrich) 27/10/1993 nº 1170.



- 430 (55 a.C.). Gens Licinia. Denario. (Craw. 430/1) (FFC. 804, **mismo ejemplar**). Anv.: Cabeza laureada y diademada de Venus, detrás S. C. Rev.: P.CRASSVS M. F. Soldado en pie, con lanza y escudo, sosteniendo por la brida a su caballo. Bella. 3,94 g. **EBC**. 100,-

- 431 (47 a.C.). Gens Licinia. Denario. (Craw. 454/1) (FFC. 805, **mismo ejemplar**). Anv.: Cabeza laureada de la Fidelidad, detrás NERVA, delante FIDES. Rev.: A. LICINI. III VIR. Jinete al galope, arrastrando a un cautivo por los cabellos. 3,69 g. **EBC-**. 75,-



- 432 (47 a.C.). Gens Licinia. Denario. (Craw. 454/1) (FFC. 806, **mismo ejemplar**). Anv.: Cabeza laureada de la Fidelidad, detrás NERVA, delante FIDES. Rev.: A. LICINIVS III VIR. Jinete al galope, arrastrando a un cautivo por los cabellos. 3,74 g. **MBC+/EBC-**. 60,-

- 433 (47 a.C.). Gens Licinia. Denario. (Craw. 454/1) (FFC. 807, **mismo ejemplar**). Anv.: Cabeza laureada de la Fidelidad, detrás NERVA, delante (F)IDES. Rev.: A. LICINIV. III VIR. Jinete al galope, arrastrando a un cautivo por los cabellos. 3,88 g. **MBC+**. 60,-
Ex Aucciones AG 07/06/1977, nº 617.
Ex Colección Leo Benz, Lanz 23/11/1998, nº 432.



- 434 (47 a.C.). Gens Licinia. Denario. (Crow. 454/1) (FFC. 808, **mismo ejemplar**). Anv.: Cabeza laureada de la Fidelidad, detrás NERVA, delante FIDES. Rev.: A. LICIN. III VIR. Jinete al galope, arrastrando a un cautivo por los cabellos. 3,86 g. **EBC-**. 75,-
 Ex Sotheby's (Zürich) 28/10/1993, nº 1365.
- 435 (47 a.C.). Gens Licinia. Denario. (Crow. 454/2) (FFC. 809, **mismo ejemplar**). Anv.: Cabeza laureada de la Fidelidad, detrás A. LICINIVS, delante FIDES. Rev.: NERVA III VIR. Jinete al galope, arrastrando a un cautivo por los cabellos. Perforación hábilmente tapada. 3,29 g. **(MBC)**. 35,-

GENS LIVINEIA



- 436 (42 a.C.). Gens Livineia. Denario. (Crow. 494/30) (FFC. 811, **mismo ejemplar**). Anv.: Cabeza del pretor Lucio Livineio Regulo. Rev.: Dos gladiadores luchando contra león, tigre y jabalí, en exergo L. REGVLVS. Bella. Rara. 4,03 g. **EBC**. 150,-



- 437 (42 a.C.). Gens Livineia. Denario. (Crow. 494/27) (FFC. 812, **mismo ejemplar**). Anv.: Cabeza del pretor Lucio Livineio Regulo, detrás REGVLVS, delante PR. Rev.: Silla curul entre seis fasces, encima L. LIVINEIVS, debajo REGVLVS. Muy bella. 3,81 g. **EBC+**. 200,-



- 438 (42 a.C.). Gens Livineia. Denario. (Crow. 494/28) (FFC. 815, **mismo ejemplar**). Anv.: Cabeza del pretor Lucio Livineio Regulo. Rev.: Silla curul entre seis fasces, encima L. LIVINEIVS, debajo REGVLVS. Bellísima. 3,94 g. **S/C-**. 200,-



- 439 (42 a.C.). Gens Livineia. Denario. (Crow. 494/21) (FFC. 816, **mismo ejemplar**). Anv.: Cabeza del pretor Lucio Livineio Regulo, detrás L. REGVLVS, delante PR. Rev.: Silla curul entre dos fasces, encima, REGVLVS F., debajo PRAEF. VR. Leve grieta radial. 3,62 g. **EBC-/EBC**. 125,-
- 440 (42 a.C.). Gens Livineia. Denario. (Crow. 494/29) (FFC. 817, **mismo ejemplar**). Anv.: Cabeza del pretor Lucio Livineio Regulo. Rev.: Modius entre dos espigas, encima L. LIVINEIVS, debajo REGVLVS. ¿Dos contramarcas? en anverso. Bella. 3,85 g. **EBC**. 100,-

GENS LOLLIA



- 441 (45 a.C.). Gens Lollia. Denario. (Craw. 473/1) (FFC. 818, **mismo ejemplar**). Anv.: Cabeza diademada de la Libertad, detrás LIBERTATIS. Rev.: Tribuna de arengas adornada con proas, encima PALIKANV(S). Bellísima. Muy escasa. 3,96 g. **S/C**. 200,-



- 442 (45 a.C.). Gens Lollia. Denario. (Craw. 473/2a) (FFC. 820, **mismo ejemplar**). Anv.: Cabeza laureada del Honor, detrás HONORIS. Rev.: Silla curul entre dos espigas, encima PALIKANVS. Bellísima. 4 g. **S/C**-. 125,-

GENS LUCILIA



- 443 (101 a.C.). Gens Lucilia. Norte de Italia. Denario. (Craw. 324/1) (FFC. 821, **mismo ejemplar**). Anv.: Cabeza galeada de Roma, detrás P. V., todo en láurea. Rev.: Victoria con látigo en biga al galope, encima RVF., debajo M. LVCILII. Bella. 3,85 g. **EBC**.. . . . 90,-

GENS LUCRETIA



- 444 (136 a.C.). Gens Lucretia. Denario. (Craw. 237/1) (FFC. 822, **mismo ejemplar**). Anv.: Cabeza galeada de Roma, detrás TRIO, X bajo el mentón. Rev.: Los Dióscuros galopando con lanza, encima estrellas, debajo CN. LVCR., en exergo ROMA. Bellísima. 3,95 g. **S/C**-. 150,-



445 (136 a.C.). Gens Lucretia. Denario. (Crow. 237/1 var) (FFC. 823, **mismo ejemplar**). Anv.: Cabeza galeada de Roma, detrás TRI., X bajo el mentón. Rev.: Los Dióscuros galopando con lanza, encima estrellas, debajo CN. LVCR., en exergo ROMA. **Variante TRI. por TRIO**. Muy bella. Rara. 3,95 g. **EBC+**. 150,-
 Ex Tritón I 02/12/1997, nº 1087.
 Ex Colección Goodman.

446 (76 a.C.). Gens Lucretia. Denario. (Crow. 390/2) (FFC. 824, **mismo ejemplar**). Anv.: Cabeza laureada de Neptuno, detrás tridente y ⊥XXI. Rev.: Cupido montado en un delfín, debajo L. LVCRETI./TRIO. Bella. 3,82 g. **EBC/EBC-**. 75,-



447 (76 a.C.). Gens Lucretia. Denario. (Crow. 390/2 var) (FFC. 825, **mismo ejemplar**). Anv.: Cabeza laureada de Neptuno, detrás tridente y XXXVI. Rev.: Cupido montado en un delfín, debajo L. LVCRETI./TRIO. **Variante por cabeza de Neptuno más pequeña**. Bellísima. 3,71 g. **S/C-**. 150,-



448 (76 a.C.). Gens Lucretia. Denario. (Crow. 390/1) (FFC. 826, **mismo ejemplar**). Anv.: Cabeza radiada del Sol. Rev.: L. LVCRETI./TRIO. Luna rodeada de siete estrellas. Bellísima. 3,99 g. **S/C-**. 150,-

GENS LUTATIA



449 (200-195 a.C.). Gens Lutatia. Ceca incierta. Denario. (Crow. 125/1) (FFC. 827). Anv.: Cabeza galeada de Roma, detrás X. Rev.: Los Dióscuros galopando con lanza, encima estrellas, debajo Q. L. C., ROMA en cartela. Leve grieta radial. Rara. 3,88 g. **(MBC+)**. 125,-

450 (109-108 a.C.). Gens Lutatia. Sudeste de Italia. Denario. (Crow. 305/1) (FFC. 828, **mismo ejemplar**). Anv.: Cabeza de Roma, con caso decorado de estrellas y pluma, detrás X, encima ROMA, delante (C)ERCO. Rev.: Galera ornada con cabeza galeada en proa y acrostolium en popa, encima Q. LVTATI./Q., todo en láurea. 3,80 g. **EBC-**. 75,-

GENS MAENIA



- 451 (194-190 a.C.). Gens Maenia. Ceca incierta. Denario. (Craw. 138/1) (FFC. 830, **mismo ejemplar**). Anv.: Cabeza galeada de Roma, detrás X. Rev.: Los Dióscuros galopando con lanza, encima estrellas, debajo P. MAE., ROMA en cartela. 3,72 g. **EBC-** 75,-
- 452 (132 a.C.). Gens Maenia. Denario. (Craw. 249/1) (FFC. 831, **mismo ejemplar**). Anv.: Cabeza galeada de Roma, detrás X. Rev.: Victoria con corona, en cuadriga al galope, debajo P. MAE. ANT., en exergo ROMA. Bellísima. 3,93 g. **S/C** 200,-

GENS MAIANIA



- 453 (153 a.C.). Gens Maiania. Denario. (Craw. 203/1a) (FFC. 832). Anv.: Cabeza galeada de Roma, detrás X. Rev.: Victoria con látigo en biga al galope, debajo C. MAIANI. Muy bella. 4,09 g. **EBC+** 125,-

GENS MALLIA



- 454 (111-110 a.C.). Gens Mallia. Denario. (Craw. 299/1b) (FFC. 834). Anv.: Cabeza galeada de Roma, detrás círculo. Rev.: Victoria en triga, en exergo T. MAL. AP. CL. Q. VR. 3,84 g. **EBC-** 60,-

GENS MAMILIA



- 455 (82 a.C.). Gens Mamilia. Denario. (Craw. 362/1) (FFC. 835, **mismo ejemplar**). Anv.: Busto de Mercurio, detrás caduceo, encima Z. Rev.: C. MAMIL. LIMETAN. Ulises marchando con bastón, su perro Argos ante él. Bella. 3,93 g. **EBC** 90,-

GENS MANLIA



- 456 (113-112 a.C.). Gens Manlia. Italia central. Denario. (Craw. 295/1) (FFC. 836, **mismo ejemplar**). Anv.: Cabeza galeada de Roma, detrás ROMA, X bajo el mentón; todo dentro de torque. Rev.: Jinete con lanza y escudo a izquierda, encima Q., debajo L. TORQVA., en exergo EX S. C. 3,84 g. **MBC+**. 60,-
 Ex Finarte 03/1996, nº 153.
 Ex Colección Leo Benz, Lanz 23/11/1998, nº 455.
- 457 (118-117 a.C.). Gens Manlia. Ceca incierta. Denario. (Craw. 309/1) (FFC. 838, **mismo ejemplar**). Anv.: Cabeza galeada de Roma, detrás SER., delante ROMA. Rev.: El Sol radiado en cuadrige de frente entre dos estrellas, encima X y luna, debajo A. MANLI. Q. F. Rara. 3,75 g. **MBC+**. 125,-
- 458 (82 a.C.). Gens Manlia. Ceca oriental. Denario. (Craw. 367/5) (FFC. 839, **mismo ejemplar**). Anv.: Cabeza galeada de Roma, detrás PRO Q., delante L. MANLI. Rev.: Sila en cuadrige al paso, coronado por la Victoria, en exergo L. SVLL(A IM). Muy bella. 4,14 g. **EBC+**. 120,-



- 459 (82 a.C.). Gens Manlia. Ceca oriental. Denario. (Craw. 367/5) (FFC. 840, **mismo ejemplar**). Anv.: Cabeza galeada de Roma, detrás PRO Q., delante L. MAN(LI). Rev.: Sila en cuadrige al paso, coronado por la Victoria, en exergo L. SVLLA IMP. Exceso de metal en anverso. 3,95 g. **(EBC)**. 60,-
- 460 (82 a.C.). Gens Manlia. Ceca oriental. Denario. (Craw. 367/3) (FFC. 842, **mismo ejemplar**). Anv.: Cabeza galeada de Roma, detrás PRO Q., delante L. MANLI. **—I**. Rev.: Sila en cuadrige al paso, coronado por la Victoria, en exergo L. SVLLA IM. Bellísima. 3,99 g. **S/C-**. 150,-



- 461 (82 a.C.). Gens Manlia. Ceca oriental. Denario. (Craw. 367/3) (FFC. 843, **mismo ejemplar**). Anv.: Cabeza galeada de Roma, detrás PRO Q., delante L. MANLI. **—I**. Rev.: Sila en cuadrige al paso, coronado por la Victoria, en exergo L. SVLLA IMP. 3,80 g. **MBC+**. 60,-
- 462 (65 a.C.). Gens Manlia. Denario. (Craw. 411/1b) (FFC. 845). Anv.: Cabeza diademada de Sibila, debajo (SIB)VLL(A). Rev.: L. TORQVAT. (I)I(I V)IR. Trílope coronado por un vaso entre dos estrellas; todo en láurea. Escasa. 3,94 g. **EBC-**. 75,-



- 463 (65 a.C.). Gens Manlia. Denario. (Craw. 411/1b) (FFC. 846, **mismo ejemplar**). Anv.: Cabeza diademada de Sibila, debajo SIBVLLA. Rev.: L. TORQVAT. III VIR. Trílope coronado por un vaso entre dos estrellas; todo en láurea. **Sin gráfila en anverso**. Muy escasa. 3,80 g. **EBC-/MBC+**. 90,-
 Ex Colección Leo Benz, Lanz 23/11/1998, nº 461.
- 464 (65 a.C.). Gens Manlia. Denario. (Craw. 411/1a) (FFC. 847). Anv.: Cabeza diademada de Sibila, debajo SIBVLLA; todo en láurea. Rev.: L. TORQVAT. III VIR. Trílope coronado por un vaso entre dos estrellas; todo en láurea. Algo alabeada. Rara. 3,87 g. **EBC-**. 100,-

GENS MARCIA

- | | | | |
|-----|--|---|-------|
| 465 | | <p>(148 a.C.). Gens Marcia. Denario. (Crow. 215/1) (FFC. 848, mismo ejemplar). Anv.: Cabeza galeada de Roma, detrás LIBO, X bajo el mentón. Rev.: Los Dióscuros galopando con lanza, debajo Q. MARC., ROMA en cartela. Bellísima. 4,14 g. S/C-</p> | 200,- |
| 466 | | <p>(129 a.C.). Gens Marcia. Denario. (Crow. 259/1) (FFC. 849, mismo ejemplar). Anv.: Cabeza galeada de Roma, detrás X. Rev.: Jinete galopando con lanza, detrás yelmo macedónico, debajo Q. PILIPV(S), en exergo ROMA. Bellísima. 3,95 g. S/C-</p> | 150,- |
| 467 | | <p>(134 a.C.). Gens Marcia. Denario. (Crow. 245/1) (FFC. 850, mismo ejemplar). Anv.: Cabeza galeada de Roma, detrás modius, delante X. Rev.: M. MAR. C./ROMA. Victoria con látigo, en biga al galope, debajo dos espigas. Bellísima. 3,88 g. S/C-</p> | 130,- |
| 468 | | <p>(113-112 a.C.). Gens Marcia. Italia central. Denario. (Crow. 293/1) (FFC. 852, mismo ejemplar). Anv.: Cabeza de Filipo V de Macedonia, detrás ROMA, Φ bajo el mentón. Rev.: Estatua ecuestre sobre base inscrita. L. PHILIPVVS; flor bajo el caballo, en exergo X. Bella. 3,98 g. EBC-</p> | 100,- |
| 469 | | <p>(118-117 a.C.). Gens Marcia. Norte de Italia. Denario. (Crow. 283/1a) (FFC. 853, mismo ejemplar). Anv.: Cabeza galeada de Roma, detrás X. Rev.: Victoria con corona, en quadriga al galope; debajo ROMA, en exergo Q. MAR. C. F. L. R. 3,87 g. EBC-
Ex Colección Leo Benz, Lanz 23/11/1998, nº 467.</p> | 75,- |
| 470 | | <p>(88 a.C.). Gens Marcia. Ceca incierta. Denario. (Crow. 346/1d) (FFC. 854, mismo ejemplar). Anv.: Cabezas diademadas y acodadas de Numa Pompilio y Anco Marcio. Rev.: Jinete con látigo al galope, conduciendo un segundo caballo; debajo timón, en exergo C. CENSO. Bella. 3,96 g. EBC-</p> | 90,- |
| 471 | | <p>(88 a.C.). Gens Marcia. Ceca incierta. Denario. (Crow. 346/1i) (FFC. 855). Anv.: Cabezas diademadas y acodadas de Numa Pompilio y Anco Marcio. Rev.: Jinete con látigo al galope, conduciendo un segundo caballo, en exergo (C. C)EN(SO). 3,87 g. MBC/MBC-</p> | 40,- |



- 472 (88 a.C.). Gens Marcia. Ceca incierta. Denario. (Craw. 346/1b) (FFC. 858, **mismo ejemplar**). Anv.: Cabezas diademadas y acodadas de Numa Pompilio y Anco Marcio. Rev.: Jinete con látigo al galope, conduciendo un segundo caballo, debajo XVI, en exergo C. CENSO. Bella. 4,03 g. **EBC/EBC+**. 120,-
- 473 (88 a.C.). Gens Marcia. Ceca incierta. Denario. (Craw. 346/1c) (FFC. falta). Anv.: Cabezas diademadas y acodadas de Numa Pompilio y Anco Marcio, debajo B. Rev.: Jinete con látigo al galope, conduciendo un segundo caballo, debajo corona, en exergo C. CENSO. 3,93 g. **EBC-/EBC**. 90,-
 Ex NFA 28/02/1979, nº 477.
 Ex Colección Leo Benz, Lanz 23/11/1998, nº 471.
- 474 (88 a.C.). Gens Marcia. Ceca incierta. Denario. (Craw. 346/1a) (FFC. falta). Anv.: Cabezas diademadas y acodadas de Numa Pompilio y Anco Marcio, debajo A. Rev.: Jinete con látigo al galope, conduciendo un segundo caballo, debajo VII, en exergo C. CENSO. 3,78 g. **MBC**. 40,-
 Ex The New York Sale III 07/12/2000, nº 354.



- 475 (88 a.C.). Gens Marcia. Ceca incierta. Denario. (Craw. 346/2b) (FFC. 864, **mismo ejemplar**). Anv.: Cabeza diademada de Apolo. Rev.: Caballo corriendo, encima cetro entre dos cornucopias, debajo C. CENSO(RI)., en exergo proa. 3,99 g. **MBC+**. 75,-
 Ex Colección Leo Benz, Lanz 23/11/1998, nº 475.
- 476 (88 a.C.). Gens Marcia. Ceca incierta. Denario. (Craw. 346/2b) (FFC. 867, **mismo ejemplar**). Anv.: Cabeza diademada de Apolo. Rev.: Caballo corriendo, encima haz de rayos, debajo C. CENSORI., en exergo CX. Bella. 4,21 g. **EBC**. 90,-
 Ex Colección Leo Benz, Lanz 23/11/1998, nº 474.
- 477 (88 a.C.). Gens Marcia. Ceca incierta. Denario. (Craw. falta) (FFC. 868, **mismo ejemplar**). Anv.: Cabeza diademada de Apolo. Rev.: Caballo corriendo, encima V, debajo C. CENSORI., en exergo III. Bella. 4,17 g. **EBC+/EBC**. 100,-



- 478 (88 a.C.). Gens Marcia. Ceca incierta. Denario. (Craw. falta) (FFC. 872, **mismo ejemplar**). Anv.: Cabeza diademada de Apolo. Rev.: Caballo corriendo, encima Φ, debajo C. CENSOR(I)., en exergo K. Bella. 3,79 g. **EBC**. 90,-
- 479 (88 a.C.). Gens Marcia. Ceca incierta. Denario. (Craw. falta) (FFC. 878, **mismo ejemplar**). Anv.: Cabeza diademada de Apolo. Rev.: Caballo corriendo, encima X*, debajo C. CENSORI., en exergo €•. 4,05 g. **EBC-**. 75,-
 Ex Lanz 05/12/1983, nº 369. Ex Colección Leo Benz, Lanz 23/11/1998, nº 473.



- 480 (88 a.C.). Gens Marcia. Denario. (Craw. 360/1b) (FFC. 884). Anv.: Cabeza velada y diademada de Venus, detrás L. CENSORIN. Rev.: Venus en biga al galope, encima LXXIII, debajo C. LIMETA., en exergo P. CREPVS. Bella. 3,87 g. **EBC**. 90,-
 Ex NAC 17/05/2001, nº 187.



- 481 (88 a.C.). Gens Marcia. Denario. (Craw. 360/1a) (FFC. 887, **mismo ejemplar**). Anv.: Cabeza velada y diademada de Venus, detrás L. CENSOR. Rev.: Venus en biga al galope, encima II, debajo P. CREPVS., en exergo C. LIMETAN. 3,87 g. **EBC-**. 75,-
 Ex Bank Leu 03/05/1977, nº 409.
 Ex Colección Leo Benz, Lanz 23/11/1998, nº 476.
- 482 (88 a.C.). Gens Marcia. Denario. (Craw. 363/1d) (FFC. 888). Anv.: Cabeza laureada de Apolo. Rev.: L. CENSOR. El sátiro Marsias en pie a izquierda, levantando la diestra y portando odre al hombro; trás él, columna con estatua encima. Muy bella. 3,80 g. **EBC+**. 125,-
 Ex Tritón III 30/11/1999, nº 899.



- 483 (88 a.C.). Gens Marcia. Denario. (Craw. 363/1a) (FFC. 891, **mismo ejemplar**). Anv.: Cabeza laureada de Apolo, delante símbolo apenas visible. Rev.: L. CENSOR. El sátiro Marsias en pie a izquierda, levantando la diestra y portando odre al hombro; trás él, columna con estatua encima y VI. Muy bella. 4,07 g. **EBC+**. 120,-
 Ex Colección Leo Benz, Lanz 23/11/1998, nº 478.
- 484 (56 a.C.). Gens Marcia. Denario. (Craw. 425/1) (FFC. 894, **mismo ejemplar**). Anv.: ANCVS. Cabeza diademada de Anco Marcio, detrás lituo. Rev.: PHILIPPVS. Estatua ecuestre sobre acueducto de cinco arcos, AQVA MAR. en los arcos. Bellísima. 4,20 g. **S/C-**. 175,-



- 485 (56 a.C.). Gens Marcia. Denario. (Craw. 425/1) (FFC. 895, **mismo ejemplar**). Anv.: ANCVS. Cabeza diademada de Anco Marcio, detrás lituo. Rev.: PHILIPPVS. Estatua ecuestre sobre acueducto de cinco arcos, AQVA MARC. en los arcos. 3,86 g. **EBC-**. 80,-
 Ex Colección Leo Benz, Lanz 23/11/1998, nº 482.
- 486 (56 a.C.). Gens Marcia. Denario. (Craw. 425/1) (FFC. 896, **mismo ejemplar**). Anv.: ANCVS. Cabeza diademada de Anco Marcio, detrás lituo. Rev.: PHILIPPVS. Estatua ecuestre sobre acueducto de seis arcos, AQVA MARCI. en los arcos. 4,08 g. **EBC-**. 90,-
 Ex Colección Leo Benz, Lanz 23/11/1998, nº 483.



- 487 (56 a.C.). Gens Marcia. Denario. (Craw. 425/1) (FFC. 897, **mismo ejemplar**). Anv.: ANCVS. Cabeza diademada de Anco Marcio, detrás lituo. Rev.: PHILIPPVS. Estatua ecuestre sobre acueducto de siete arcos, AQVA MRC. en los arcos. 3,97 g. **EBC-**. 80,-
- 488 (56 a.C.). Gens Marcia. Denario. (Craw. 425/1) (FFC. 898, **mismo ejemplar**). Anv.: ANCVS. Cabeza diademada de Anco Marcio, detrás lituo. Rev.: PHILIPPVS. Estatua ecuestre sobre acueducto de ocho arcos, AQVA MARC. en los arcos. 4,06 g. **EBC-**. 90,-

GENS MARIA



- 489 (81 a.C.). Gens Maria. Denario. (Craw. 378/1a) (FFC. 899, **mismo ejemplar**). Anv.: C. MARI. C. F. CAPIT. Cabeza de Ceres, laureada de espigas, delante XVII. Rev.: Labriego arando con yunta de bueyes a izquierda, encima XVII. Bella. 3,80 g. **EBC.** 90,-



- 490 (81 a.C.). Gens Maria. Denario. (Craw. 378/1b) (FFC. 900, **mismo ejemplar**). Anv.: C. MARI. C. F. CAPIT. Cabeza de Ceres, laureada de espigas, delante XXVIII. Rev.: Labriego arando con yunta de bueyes a izquierda, encima XXVIII, en exergo S. C. y ratón. Bellísima. 3,84 g. **S/C.** 200,-
Ex Sotheby's (Zürich) 28/10/1993, nº 1185.



- 491 (81 a.C.). Gens Maria. Denario. (Craw. 378/1c) (FFC. 901, **mismo ejemplar**). Anv.: CAPIT. CXVI. Cabeza de Ceres, laureada de espigas, hacha bajo el mentón. Rev.: Labriego arando con yunta de bueyes a izquierda, encima CXVI, en exergo C. MARI. C. (F)/S. C. Bellísima. Levísima grieta. 3,93 g. **S/C.** 125,-

GENS MATIENA



- 492 (179-170 a.C.). Gens Matiena. Denario. (Craw. 162/2a) (FFC. 902, **mismo ejemplar**). Anv.: Cabeza galeada de Roma, detrás X. Rev.: Los Dióscuros galopando con lanza, encima estrellas, debajo MAT., ROMA en cartela. Bella. 3,72 g. **EBC.** 90,-

GENS MEMMIA



- 493 (109-108 a.C.). Gens Memmia. Sudeste de Italia. Denario. (Craw. 304/1) (FFC. 906, **mismo ejemplar**). Anv.: Cabeza imberbe laureada, ✕ bajo el mentón. Rev.: Los Dióscuros en pie de frente, sosteniendo las bridas de sus caballos; en exergo L. MEMMI. 3,95 g. **MBC+**. 60,-
- 494 (106 a.C.). Gens Memmia. Denario. (Craw. 313/1b) (FFC. 907, **mismo ejemplar**). Anv.: Cabeza laureada de Saturno a izquierda, detrás guadaña y ROM(A), E bajo el mentón. Rev.: Venus con cetro, en biga al paso, coronada por la Victoria; en exergo L. MEMMI./GAL. Pátina. Bella. 3,89 g. **EBC+/EBC**. 100,-



- 495 (106 a.C.). Gens Memmia. Denario. (Craw. 313/1c) (FFC. 908, **mismo ejemplar**). Anv.: Cabeza laureada de Saturno a izquierda, detrás guadaña y ROMA. Rev.: Venus con cetro, en biga al paso, coronada por la Victoria; E• bajo las patas, en exergo L. MEMMI./GAL. Bella. 3,76 g. **EBC**. 90,-
- 496 (87 a.C.). Gens Memmia. Denario. (Craw. 349/1) (FFC. 911). Anv.: Cabeza laureada de Saturno a izquierda, detrás guadaña y EX S. C., ✕ bajo el mentón. Rev.: Venus con cetro, en biga al paso, coronada por la Victoria; en exergo (L.) C. MEMIES L. F./GAL. 3,94 g. **EBC/EBC-**. 80,-
- 497 (87 a.C.). Gens Memmia. Denario. (Craw. 349/1 var) (FFC. 912, **mismo ejemplar**). Anv.: Cabeza laureada de Saturno a izquierda, detrás guadaña, debajo EX S. C. Rev.: Venus con cetro, en biga al paso, coronada por la Victoria; en exergo L. C. MEMIES L. F./GAL. 4 g. **EBC/EBC-**. 80,-



- 498 (87 a.C.). Gens Memmia. Denario. (Craw. 349/1) (FFC. 914). Anv.: Cabeza laureada de Saturno a izquierda, detrás guadaña, delante letra fuera de cospel, (E)X S. C. debajo. Rev.: Venus con cetro, en biga al paso, coronada por la Victoria; en exergo L. C. MIMIES L. F./GAL. Algo desplazada. 4,26 g. **MBC/MBC+**. 45,-
- 499 (56 a.C.). Gens Memmia. Denario. (Craw. 427/1) (FFC. 915, **mismo ejemplar**). Anv.: Cabeza de Ceres coronada de espigas, delante C. MEMMI. C. F. Rev.: C. MEMMIVS IMPERATOR. Cautivo arrodillado al pie de un trofeo. 3,93 g. Bella. **EBC**. 120,-



- 500 (56 a.C.). Gens Memmia. Denario. (Craw. 427/2) (FFC. 916, **mismo ejemplar**). Anv.: C. MEMMI. C. F. QVIRINVS. Cabeza laureada de Quirinus. Rev.: MEMMIVS AED. CERIALIA PREIMVS FECIT. Ceres sentada, con tres espigas y antorcha; serpiente a sus pies. Bellísima. 4,06 g. **S/C-**. 200,-



- 501 (56 a.C.). Gens Memmia. Denario. (Craw. 427/2 var) (FFC. 917, **mismo ejemplar**). Anv.: C. MEMMI. C. F. QVIREINVS. Cabeza laureada de Quirinus. Rev.: (M)EMMIVS AED. CERIALIA PR(EIMVS FECIT). Ceres sentada, con tres espigas y antorcha; serpiente a sus pies. **Variante QVIREINVS por QVIRINVS**. Rara. 3,95 g. **EBC**..... 150,-
- 502 (56 a.C.). Gens Memmia. Denario. (Craw. 427/2 var) (FFC. 918, **mismo ejemplar**). Anv.: C. MEMMI. C. F. QVIRINVS. Cabeza laureada de Quirinus. Rev.: MEMMIVS AED. CERIALIA PREIMVS FECIT. Ceres sentada, con tres espigas y antorcha; serpiente a sus pies. **Variante QVIRINVS por QVIRINVS**. Bella. Muy rara. 3,52 g. **EBC+/EBC**. . . . 200,-
Ex Colección Leo Benz, Lanz 23/11/1998, nº 496.

GENS MINUCIA



- 503 (122 a.C.). Gens Minucia. Denario. (Craw. 277/1) (FFC. 920, **mismo ejemplar**). Anv.: Cabeza galeada de Roma, detrás RVF., X bajo el mentón. Rev.: Los Dióscuros galopando con lanza, encima estrellas, debajo Q. MINV., en exergo ROMA. Bella. 3,89 g. **EBC**..... 80,-
- 504 (133 a.C.). Gens Minucia. Denario. (Craw. 248/1) (FFC. 921, **mismo ejemplar**). Anv.: Cabeza galeada de Roma, detrás X. Rev.: Júpiter con rayo y cetro, en cuadriga al galope, debajo ROMA, en exergo (L). MINVCI. Bellísima. 3,94 g. **S/C**..... 150,-



- 505 (133 a.C.). Gens Minucia. Denario. (Craw. 248/1 var) (FFC. 922, **mismo ejemplar**). Anv.: Cabeza galeada de Roma, detrás X. Rev.: Júpiter con rayo y cetro, en cuadriga al galope, debajo ROMA, en exergo (L). MINVCIV. **Variante MINVCIV. por MINVCI**. 3,71 g. **MBC+**..... 80,-
Ex Colección Leo Benz, Lanz 23/11/1998, nº 500.
- 506 (135 a.C.). Gens Minucia. Denario. (Craw. 242/1) (FFC. 924, **mismo ejemplar**). Anv.: Cabeza galeada de Roma, detrás ROMA, X bajo el mentón. Rev.: C. AVG. Columna con estatua encima y espigas en la base, entre Lucio Minucio, con pan y pátera, y Marco Minucio, con lituo. 3,93 g. **EBC**..... 75,-



- 507 (134 a.C.). Gens Minucia. Denario. (Craw. 243/1) (FFC. 925, **mismo ejemplar**). Anv.: Cabeza galeada de Roma, detrás X. Rev.: TI. MINVCI. C. F. AVGVIRINI. ROMA. Columna con estatua encima y espigas en la base, entre Lucio Minucio, con pan y pátera, y Marco Minucio, con lituo. Bella. 3,93 g. **EBC/EBC**..... 90,-
- 508 (134 a.C.). Gens Minucia. Denario. (Craw. 243/1) (FFC. 926, **mismo ejemplar**). Anv.: Cabeza galeada de Roma, detrás X. Rev.: TI. MINVCI. C. F. AVGVIRNI. ROMA. Columna con estatua encima y espigas en la base, entre Lucio Minucio, con pan y pátera, y Marco Minucio, con lituo. **Variante AVGVIRNI por AVGVIRINI**. 3,85 g. **MBC+**. 80,-



- 509 (103 a.C.). Gens Minucia. Denario. (Crow. 319/1) (FFC. 928). Anv.: Cabeza galeada de Marte a izquierda. Rev.: Dos soldados luchando, entre ellos, un tercero caído; en exergo Q. THERM. M. F. Bella. 3,94 g. **EBC+/EBC**. 120,-

GENS MUSSIDIA



- 510 (42 a.C.). Gens Mussidia. Denario. (Crow. 494/40) (FFC. 929, **mismo ejemplar**). Anv.: Busto alado de la Victoria. Rev.: L. MVSSIDIVS LONGVS. Victoria en biga al galope. Bella. Rara. 3,65 g. **EBC**. 150,-
- 511 (42 a.C.). Gens Mussidia. Denario. (Crow. 494/41) (FFC. 930, **mismo ejemplar**). Anv.: Cabeza velada y diademada de la Concordia, detrás CONCORDIA. Rev.: Dos manos encajadas, sosteniendo un caduceo, debajo L. MVSSIDIVS LONGVS. Limpiada. 3,64 g. **(MBC+)**. 60,-



- 512 (42 a.C.). Gens Mussidia. Denario. (Crow. 494/42) (FFC. 931). Anv.: Cabeza velada y diademada de la Concordia, detrás CONCORDIA, estrella bajo el mentón. Rev.: L. MVSSIDIVS LONGVS. Dos personajes sobre plataforma en forma de nave inscrita CLOACIN. Leve golpe en anverso. Bella. 4,07 g. **(EBC+)**. 125,-
- 513 (42 a.C.). Gens Mussidia. Denario. (Crow. 494/42) (FFC. 932, **mismo ejemplar**). Anv.: Cabeza velada y diademada de la Concordia, detrás CONCORDIA, creciente bajo el mentón. Rev.: L. MVSSIDIVS LONGVS. Dos personajes sobre plataforma en forma de nave inscrita CLOACIN. Bella. 4,06 g. **EBC**. 100,-
Ex Sotheby's (Zürich) 28/10/1993, nº 1406 (lote).



- 514 (42 a.C.). Gens Mussidia. Denario. (Crow. 494/42) (FFC. 933, **mismo ejemplar**). Anv.: Cabeza velada y diademada de la Concordia, detrás CONCORDIA. Rev.: (L. MVSSIDIVS) LONGVS. Dos personajes sobre plataforma en forma de nave inscrita CLOACIN. Reverso desplazado. 3,82 g. **EBC-/MBC+**. 75,-
Ex Colección Leo Benz, Lanz 23/11/1998, nº 506.
- 515 (42 a.C.). Gens Mussidia. Denario. (Crow. 494/43) (FFC. 934, **mismo ejemplar**). Anv.: Cabeza radiada del Sol de frente. Rev.: L. MVSS(IDIVS) LONGVS. Dos personajes sobre plataforma en forma de nave inscrita CLOACIN. Muy escasa. 3,96 g. **EBC-**. 80,-
- 516 (42 a.C.). Gens Mussidia. Denario. (Crow. 494/43) (FFC. 935, **mismo ejemplar**). Anv.: Cabeza radiada del Sol de frente. Rev.: L. MV(SSIDIVS LO)NGVS. Dos personajes sobre plataforma en forma de nave inscrita CLOAC. Bella. Muy escasa. 3,56 g. **EBC/EBC-**. 125,-
Ex Colección Leo Benz, Lanz 23/11/1998, nº 510.

GENS NAEVIA



- 517 (79 a.C.). Gens Naevia. Denario. (Craw. 382/1b) (FFC. 937, **mismo ejemplar**). Anv.: Cabeza diademada de Venus, detrás S. C. Rev.: Victoria en triga al galope, encima CXXXVIII, en exergo C. NAE. BALB. Bellísima. 3,98 g. **S/C-**. 150,-
 Ex Leu Numismatics 12/05/2000, nº 423.



- 518 (79 a.C.). Gens Naevia. Denario. (Craw. 382/1b) (FFC. 938, **mismo ejemplar**). Anv.: Cabeza diademada de Venus, detrás S. C. Rev.: Victoria en triga al galope, encima D, en exergo C. NAE. BALB. Bellísima. 3,82 g. **S/C-**. 150,-
 Ex Dr. Busso 25/05/1981, nº 698.
 Ex Colección Leo Benz, Lanz 23/11/1998, nº 512.



- 519 (79 a.C.). Gens Naevia. Denario. (Craw. 382/1a) (FFC. 939, **mismo ejemplar**). Anv.: Cabeza diademada de Venus, detrás S. C., E bajo el mentón. Rev.: Victoria en triga al galope, en exergo C. NAE. BALB. Bellísima. 3,92 g. **S/C-**. 150,-
 Ex Sotheby's (Zúrich) 28/10/1993, nº 1188.

GENS NERIA



- 520 (49 a.C.). Gens Neria. Denario. (Craw. 441/1) (FFC. 940, **mismo ejemplar**). Anv.: NERI. Q. VRB. Cabeza de Saturno, detrás guadaña. Rev.: L. LENT. C. MARC. COS. Águila legionaria entre dos insignias militares inscritas H. y P. respectivamente. Bellísima. Rara. 4,07 g. **S/C-**. 200,-

GENS NONIA



- 521 (59 a.C.). Gens Nonia. Denario. (Craw. 421/1) (FFC. 941). Anv.: SVFENAS S. C. Cabeza de Saturno, detrás guadaña y piedra cónica. Rev.: P. R. L. V. P. F. SEX. NONI. Roma con cetro, sentada a izquierda sobre escudos, coronada por la Victoria en pie, con palma. Bella. Escasa. 4,04 g. **EBC/EBC-** 90,-
- 522 (59 a.C.). Gens Nonia. Denario. (Craw. 421/1 var) (FFC. 942, **mismo ejemplar**). Anv.: SVFENAS S. C. (en sentido inverso). Cabeza de Saturno, detrás guadaña y piedra cónica. Rev.: P. R. L. V. P. F. SEX. NONI. Roma con cetro, sentada a izquierda sobre escudos, coronada por la Victoria en pie, con palma. Escasa. 3,71 g. **MBC+**. 60,-

GENS NORBANA



- 523 (83 a.C.). Gens Norbana. Denario. (Craw. 357/1b) (FFC. 943). Anv.: C. NORBANVS. Cabeza diademada de Venus, detrás CCXVIII. Rev.: Fasces con hacha, entre espiga y caduceo. Bellísima. 3,95 g. **S/C**. 200,-
Ex Leu Numismatics 12/05/2000, nº 416.



- 524 (83 a.C.). Gens Norbana. Denario. (Craw. 357/1a) (FFC. 944, **mismo ejemplar**). Anv.: C. NORBANVS. Cabeza diademada de Venus, detrás XIII. Rev.: Proa, fasces con hacha, caduceo y espiga. Muy bella. Muy escasa. 3,75 g. **EBC+**. 150,-

GENS NUMITORIA



- 525 (133 a.C.). Gens Numitoria. Ceca incierta. Denario. (Craw. 246/1) (FFC. 945, **mismo ejemplar**). Anv.: Cabeza galeada de Roma, detrás ROMA, ✕ bajo el mentón. Rev.: Victoria con corona, en cuadriga al galope, en exergo C. NVMITOR(I). Rarísima. 3,90 g. **EBC-**. 3.000,-

GENS NUMONIA



526 (41 a.C.). Gens Numonia. Denario. (Craw. 514/2) (FFC. 946). Anv.: C. NVMONIVS VAALA. Cabeza de Numonio Vaala. Rev.: Soldado atacando una trinchera defendida por otros dos, en exergo VAA(LA). Muy rara. 3,71 g. **MBC+**

900,-

GENS OGULNIA



527 (86 a.C.). Gens Ogulnia. Denario. (Craw. 350A/c) (FFC. 947, **mismo ejemplar**). Anv.: Cabeza laureada de Apolo Vejovis, debajo haz de rayos. Rev.: Júpiter con rayo en cuadriga al galope, encima O, debajo OCVL., en exergo GAR. VER. Bella. Rara. 3,85 g. **EBC**

200,-

GENS OPIMIA



528 (131 a.C.). Gens Opimia. Denario. (Craw. 253/1) (FFC. 949, **mismo ejemplar**). Anv.: Cabeza galeada de Roma, detrás corona, ✕ bajo el mentón. Rev.: Victoria con corona en cuadriga al galope, debajo L. OPEIMI., en exergo ROMA. Bella. 3,84 g. **EBC**

90,-

529 (131 a.C.). Gens Opimia. Denario. (Craw. 254/1) (FFC. 950, **mismo ejemplar**). Anv.: Cabeza galeada de Roma, detrás trípode, ✕ bajo el mentón. Rev.: Apolo con arco y flecha, en biga al galope, debajo M. OPEIMI., en exergo ROMA. Bella. 3,90 g. **EBC**

90,-

GENS PAPIA



530 (79 a.C.). Gens Papia. Denario. (Craw. 384/1) (FFC. 952). Anv.: Cabeza de Juno Sospita tocada con la piel de cabra, detrás dos flautas; todo en gráfila de collar. Rev.: Grifo corriendo, debajo syrinx, en exergo L. PAPI.; todo en gráfila de collar. Par de símbolos nº 46 de Crawford. Bellísima. 3,99 g. **S/C**

200,-



- 531 (79 a.C.). Gens Papia. Denario. (Craw. 384/1) (FFC. 952). Anv.: Cabeza de Juno Sospita tocada con la piel de cabra, detrás lituo; todo en gráfila de collar. Rev.: Grifo corriendo, debajo tocado ceremonial, en exergo L. PAPI.; todo en gráfila de collar. Par de símbolos nº 69 de Crawford. Muy bella. 3,72 g. **EBC+**. 125,-
- 532 (45 a.C.). Gens Papia. Denario. (Craw. 472/1) (FFC. 954, **mismo ejemplar**). Anv.: Cabeza de Juno Sospita tocada con la piel de cabra. Rev.: Loba echando un madero al fuego, delante águila abanicando las llamas, encima CELSVS III VIR., en exergo L. PAPIVS. 3,89 g. **EBC-**. 100,-



- 533 (45 a.C.). Gens Papia. Denario. (Craw. 472/2) (FFC. 956, **mismo ejemplar**). Anv.: Cabeza laureada del Triunfo, detrás trofeo, debajo TRIVMPVS. Rev.: Loba echando un madero al fuego, delante águila abanicando las llamas, encima (C)ELSVS III VIR., en exergo L. PAPIVS. Rayitas. 4,12 g. (**MBC+**). 70,-
- 534 (45 a.C.). Gens Papia. Denario. (Craw. 472/2 var) (FFC. 957, **mismo ejemplar**). Anv.: Cabeza laureada del Triunfo, detrás trofeo, debajo TRIMAPVS. Rev.: Loba echando un madero al fuego, delante águila abanicando las llamas, encima CELSVS III VIR., en exergo L. PAPIV(S). **Variante TRIMAPVS por TRIVMPVS**. Rara. 3,89 g. **MBC+/EBC-**. 100,-
 Ex NAC 26/02/1992, nº 1682.
 Ex The New York Sale III 07/12/2000, nº 564.

GENS PAPIRIA



- 535 (122 a.C.). Gens Papiria. Denario. (Craw. 279/1) (FFC. 958, **mismo ejemplar**). Anv.: Cabeza galeada de Roma, detrás X. Rev.: Júpiter con rayo y cetro, en cuadriga al galope, debajo CARB., ROMA en cartela. 3,82 g. **MBC+**. 50,-
 Ex Colección Leo Benz, Lanz 23/11/1998, nº 528.
- 536 (121 a.C.). Gens Papiria. Denario. (Craw. 276/1) (FFC. 959). Anv.: Cabeza galeada de Roma, detrás rama de laurel, X bajo el mentón. Rev.: Júpiter con rayo y cetro, en cuadriga al galope, debajo M. CARBO, ROMA en cartela. Bella. 3,92 g. **EBC**. 90,-

GENS PETILLIA



- 537 (43 a.C.). Gens Petillia. Denario. (Craw. 487/1) (FFC. 960, **mismo ejemplar**). Anv.: Cabeza de Júpiter, detrás CAPITOLINVS. Rev.: Templo hexástilo, debajo PETILLIVS. Bella. Muy escasa. 3,84 g. **EBC**. 125,-
- 538 (43 a.C.). Gens Petillia. Denario. (Craw. 487/2a) (FFC. 961, **mismo ejemplar**). Anv.: PETILLIVS CAPITOLINVS. Águila sobre haz de rayos. Rev.: Templo hexástilo. Bella. 3,70 g. **EBC**. 90,-



- 539 (43 a.C.). Gens Petillia. Denario. (Craw. 487/2b) (FFC. 962, **mismo ejemplar**). Anv.: PETILLIVS CAPITOLINVS. Águila sobre haz de rayos. Rev.: Templo hexástilo entre S y F. Muy bella. 3,99 g. **EBC+**. 125,-
- 540 (43 a.C.). Gens Petillia. Denario. (Craw. 487/2c) (FFC. 963, **mismo ejemplar**). Anv.: PETILLIVS CAPITOLINVS. Águila sobre haz de rayos. Rev.: Templo hexástilo entre F y S. Muy bella. 3,84 g. **EBC+**. 125,-

GENS PINARIA



- 541 (155 a.C.). Gens Pinaria. Denario. (Craw. 200/1) (FFC. 964, **mismo ejemplar**). Anv.: Cabeza galeada de Roma, detrás X. Rev.: Victoria con látigo, en biga al galope, debajo NAT., ROMA en cartela. Muy bella. 4,01 g. **EBC+**. 125,-
- 542 (149 a.C.). Gens Pinaria. Denario. (Craw. 208/1) (FFC. 965, **mismo ejemplar**). Anv.: Cabeza galeada de Roma, detrás X. Rev.: Victoria en biga al galope, debajo NATTA, ROMA en cartela. Bellísima. 3,83 g. **S/C-**. 150,-

GENS PLAETORIA



- 543 (74 a.C.). Gens Plaetoria. Denario. (Craw. 396/1b) (FFC. 966, **mismo ejemplar**). Anv.: Cabeza diademada de Juno Moneta, detrás MONETA, S. C. bajo el mentón. Rev.: L. PLAETORI. L. F. Q. S. C. Atleta corriendo con palma y cesto, debajo látigo. 3,82 g. **EBC-**. 75,-
Ex Colección Leo Benz, Lanz 23/11/1998, nº 534.
- 544 (74 a.C.). Gens Plaetoria. Denario. (Craw. 396/1a) (FFC. 967, **mismo ejemplar**). Anv.: Cabeza diademada de Juno Moneta; detrás MONETA, S. C. bajo el mentón. Rev.: L. PLAETORI. L. F. Q. S. C. Atleta corriendo con palma y cesto. Rayitas en reverso. 4,01 g. **EBC-/MBC+**. 75,-
Ex M&M 03/12/1957, nº 262.
Ex Finarte 03/1996, nº 252.
Ex Colección Leo Benz, Lanz 23/11/1998, nº 535.



- 545 (69 a.C.). Gens Plaetoria. Denario. (Craw. 405/2 var) (FFC. 968). Anv.: Busto femenino. Rev.: M. PLAETORI. CEST. S. C. Busto de Sors de frente, sobre una base inscrita SORS. Bellísima. Rara. 3,90 g. **S/C-**. 400,-
Ex Leu Numismatics 12/05/2000, nº 488.



546 (67 a.C.). Gens Plaetoria. Denario. (Crow. 409/1) (FFC. 969, **mismo ejemplar**). Anv.: CESTIANVS S. C. Cabeza galeada de Vacuna, detrás arco y carcaj, delante cornucopia; todo en gráfila de collar. Rev.: M. PLAETORIVS M. F. AED. CVR. Águila en pie sobre haz de rayos, mirando a izquierda; todo en gráfila de collar. Muy bella. 3,78 g. **EBC+**. 125,-

547 (67 a.C.). Gens Plaetoria. Denario. (Crow. 409/1 var) (FFC. 970). Anv.: CESTIANVS S. C. Cabeza galeada de Vacuna, detrás arco y carcaj, delante cornucopia; todo en gráfila de collar. Rev.: M. PLAETORIVS M. F. AED. CVR. Águila en pie sobre haz de rayos, mirando a izquierda; todo en gráfila de collar. **Variante por distinta distribución de la leyenda en reverso**. Bellísima. 3,82 g. **S/C-**. 150,-



548 (67 a.C.). Gens Plaetoria. Denario. (Crow. 409/1 var) (FFC. 971, **mismo ejemplar**). Anv.: CESTIANVS S. C. Cabeza galeada de Vacuna, detrás arco y carcaj, delante cornucopia; todo en gráfila de collar. Rev.: M. PLAETORIVS M. F. AED. CVR. Águila en pie sobre haz de rayos, mirando a izquierda; todo en gráfila de collar. **Variante por CESTIANVS**. Bella. 3,96 g. **EBC**. 90,-

549 (69 a.C.). Gens Plaetoria. Denario. (Crow. 405/5) (FFC. 972, **mismo ejemplar**). Anv.: Cabeza de Bonus Eventus, detrás hoz. Rev.: M. PLAETORI. CEST. EX S. C. Caduceo alado. Bellísima. 3,99 g. **S/C-**. 150,-



550 (69 a.C.). Gens Plaetoria. Denario. (Crow. 405/3b) (FFC. 975, **mismo ejemplar**). Anv.: Busto femenino, detrás lagarto. Rev.: M. PLAETORI. CEST. EX S. C. Caduceo alado. Bellísima. 3,99 g. **S/C-**. 175,-

551 (69 a.C.). Gens Plaetoria. Denario. (Crow. 405/3a) (FFC. 977, **mismo ejemplar**). Anv.: Busto femenino diademado. Rev.: M. PLAETORI. CESTIAN. S. C. Caduceo alado. Contramarca **II** en anverso. Bella. 3,92 g. **EBC**. 100,-
Ex Colección del Eton College, Sotheby's 01/12/1976, nº 227.
Ex Colección Leo Benz, Lanz 23/11/1998, nº 541.



552 (67 a.C.). Gens Plaetoria. Denario. (Crow. 409/2) (FFC. 978, **mismo ejemplar**). Anv.: Cabeza torreada de Cibeles, detrás CESTIANVS, delante globo; todo en gráfila de collar. Rev.: M. PLAETORIVS AED. CVR. EX S. C. Silla curul, lagartija a izquierda; todo en gráfila de collar. Muy bella. 3,58 g. **EBC+**. 150,-

553 (69 a.C.). Gens Plaetoria. Denario. (Crow. 405/4b) (FFC. 979, **mismo ejemplar**). Anv.: Cabeza femenina diademada, detrás ¿clava?. Rev.: M. PLAETORI. CEST. EX S. C. Praeferículo y antorcha encendida. Bella. 3,97 g. **EBC**. 130,-

554 (69 a.C.). Gens Plaetoria. Denario. (Crow. 405/4b) (FFC. 980, **mismo ejemplar**). Anv.: Cabeza femenina diademada, detrás bucráneo. Rev.: (M. P)LAETOR. (C)EST. EX S. C. Praeferículo y antorcha encendida. 4,07 g. **EBC-**. 75,-



- 555 (69 a.C.). Gens Plaetoria. Denario. (Crow. 405/4a) (FFC. 982, **mismo ejemplar**). Anv.: Cabeza femenina diademada, detrás vaso. Rev.: (M). PLAETORI. CEST. S. C. Praeferículo y antorcha encendida. 3,92 g. **EBC-/MBC+**. 60,-
- 556 (69 a.C.). Gens Plaetoria. Denario. (Crow. 405/4c) (FFC. 983, **mismo ejemplar**). Anv.: Cabeza femenina diademada. Rev.: (M). PLAETORI. CEST. EX S. C. Praeferículo y antorcha encendida. Acuñación floja en parte. 3,58 g. (**EBC**).. . . . 70,-



- 557 (69 a.C.). Gens Plaetoria. Denario. (Crow. 405/1b) (FFC. 984, **mismo ejemplar**). Anv.: Busto femenino a izquierda, detrás ala. Rev.: M. PLAETORIVS/CEST. S. C. Frontón del templo de Prenestre, en el que se ve un gigante con piernas en forma de serpiente. Contramarca en anverso. Rara. 3,96 g. **EBC-**. 150,-
 Ex Aretusa 22-23/03/1996, nº 368.
 Ex The New York Sale III 07/12/2000, nº 437.



- 558 (69 a.C.). Gens Plaetoria. Denario. (Crow. 405/1b) (FFC. 985, **mismo ejemplar**). Anv.: Busto femenino a izquierda, detrás flor. Rev.: M. PLAETORIV./CEST. S. (C). Frontón del templo de Prenestre, en el que se ve un gigante con piernas en forma de serpiente. Rara. 4,04 g. **EBC-**. 150,-
- 559 (69 a.C.). Gens Plaetoria. Denario. (Crow. 405/1b) (FFC. 986, **mismo ejemplar**). Anv.: Busto femenino a izquierda, detrás ¿puñal?. Rev.: M. PLAETORI. CEST. S. C. Frontón del templo de Prenestre, en el que se ve un gigante con piernas en forma de serpiente. Rara. 3,87 g. **EBC-**. 150,-
- 560 (69 a.C.). Gens Plaetoria. Denario. (Crow. 405/1b) (FFC. 987, **mismo ejemplar**). Anv.: Busto femenino a izquierda, detrás ¿flor?. Rev.: M. PLAETOR. CEST. S. C. Frontón del templo de Prenestre, en el que se ve un gigante con piernas en forma de serpiente. Rara. 3,95 g. **EBC-**. 150,-
 Ex Bank Leu 03/05/1977, nº 492.
 Ex Colección Leo Benz, Lanz 23/11/1998, nº 537.

GENS PLANCIA



- 561 (55 a.C.). Gens Plancia. Denario. (Crow. 432/1) (FFC. 991, **mismo ejemplar**). Anv.: C. N. PLANCIVS AED. CVR. S. C. Cabeza de Diana Planciana. Rev.: Cabra, detrás arco y carcaj. Muy bella. 3,95 g. **EBC+**. 125,-
- 562 (55 a.C.). Gens Plancia. Denario. (Crow. 432/1) (FFC. 992, **mismo ejemplar**). Anv.: C. N. PLANCIVS AED. CVR. S. C. Cabeza de Diana Planciana. Rev.: Cabra, detrás arco y carcaj. **Variante por cabeza más grande**. Bellísima. 3,95 g. **S/C**. 200,-

GENS PLAUTIA



563 (194-190 a.C.). Gens Plautia. Denario. (Crow. 134/1a) (FFC. 993, **mismo ejemplar**). Anv.: Cabeza galeada de Roma, detrás X. Rev.: Los Dióscuros galopando con lanza, encima estrellas, debajo L. PL. H., ROMA en cartela. Bella. Muy escasa. 3,83 g. **EBC**. 125,-
 Ex NAC 27/02/1991, nº 187.
 Ex NAC 16/04/1996, nº 585.

564 (194-190 a.C.). Gens Plautia. Denario. (Crow. 134/1b) (FFC. 994, **mismo ejemplar**). Anv.: Cabeza galeada de Roma, detrás X. Rev.: Los Dióscuros galopando con lanza, encima estrellas y L. PL. H., ROMA en cartela. Muy escasa. 3,90 g. **EBC**-. 90,-

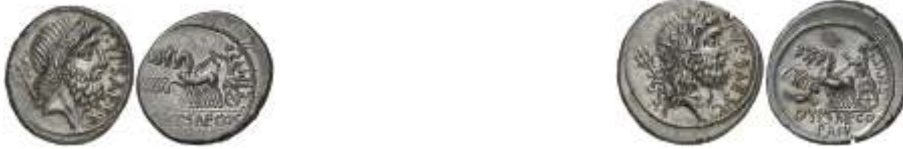

565 (60 a.C.). Gens Plautia. Denario. (Crow. 420/1a) (FFC. 995, **mismo ejemplar**). Anv.: Cabeza de Neptuno, detrás tridente, delante P. YPSAE. S. C. Rev.: C. YPSAE. COS./PRIV. CEPIT. Jupiter con rayo, en cuadriga al galope a izquierda. 3,81 g. **EBC/EBC**-. 80,-

566 (60 a.C.). Gens Plautia. Denario. (Crow. 420/1b) (FFC. 996, **mismo ejemplar**). Anv.: Cabeza de Neptuno, detrás tridente, delante P. YPSAE. S. C. Rev.: C. YPSAE. CO./PRIV. CEPIT. Jupiter con rayo, en cuadriga al galope a izquierda, debajo escorpión. Incisión en canto. Bella. 3,86 g. **EBC**-. 90,-



567 (60 a.C.). Gens Plautia. Denario. (Crow. 420/2a) (FFC. 997, **mismo ejemplar**). Anv.: Cabeza diademada de Leuconoe, detrás delfín, delante P. YPSAE. S. C. Rev.: C. YPSAE. COS./PRIV. CEPIT. Jupiter con rayo, en cuadriga al galope a izquierda. Muy bella. 3,93 g. **EBC+**. 125,-



568 (60 a.C.). Gens Plautia. Denario. (Crow. 420/2a var) (FFC. 998, **mismo ejemplar**). Anv.: Cabeza diademada de Leuconoe, detrás delfín, delante P. YPSAE. S. C. Rev.: C. YPSAE. COS./PRIV. CEPIT. Jupiter con rayo, en cuadriga al galope a izquierda. **Variante por una trenza sobre el cuello**. Muy bella. 4,04 g. **EBC+**. 125,-

569 (60 a.C.). Gens Plautia. Denario. (Crow. 420/2c) (FFC. 999, **mismo ejemplar**). Anv.: Cabeza diademada de Leuconoe, detrás S. C. y delfín, delante P. YPSAE. Rev.: C. YPSAE. COS./PRIV. CEPIT. Jupiter con rayo, en cuadriga al galope a izquierda. Bella. 3,71 g. **EBC**-. 90,-

570 (60 a.C.). Gens Plautia. Denario. (Crow. 420/2d) (FFC. 1000, **mismo ejemplar**). Anv.: Cabeza diademada de Leuconoe, detrás S. C. y delfín, delante P. YPSAE. Rev.: C. YPSAE. COS./PRIV. CEPIT. Jupiter con rayo, en cuadriga al galope a izquierda. 3,93 g. **EBC**-. 75,-
 Ex Colección Leo Benz, Lanz 23/11/1998, nº 554.



- 571 (60 a.C.). Gens Plautia. Denario. (Craw. 420/2b) (FFC. 1001, **mismo ejemplar**). Anv.: Cabeza diademada de Leuconoe, detrás delfín, delante P. YPSAE. (S. C). Rev.: C. YPSAE. C(OS)/PRIV. (CEPIT). Jupiter con rayo, en cuadriga al galope a izquierda, debajo escorpión. 4,03 g. **EBC-**. 60,-
 Ex Lanz 10/05/1982, nº 555.
 Ex Colección Leo Benz, Lanz 23/11/1998, nº 552.

- 572 (55 a.C.). Gens Plautia. Denario. (Craw. 431/1) (FFC. 1002, **mismo ejemplar**). Anv.: A. PLAVTIVS AED. CVR. S. C. Cabeza torreada de Cibeles. Rev.: Baccio arrodillado, sosteniendo por las bridas a un camello, delante IVDAEVVS, en exergo (B)ACCHIVS. Muesca en borde. 3,77 g. **EBC-**. 75,-



- 573 (47 a.C.). Gens Plautia. Denario. (Craw. 453/1a) (FFC. 1003, **mismo ejemplar**). Anv.: Máscara de la Medusa con serpientes a ambos lados de la cara, debajo L. PLAVTIVS. Rev.: La Aurora volando con los cuatro caballos del carro del Sol, debajo PLANCVS. Muy bella. 3,86 g. **EBC+**. 175,-
 Ex Tritón III 30/11/1999, nº 936.
 Ex Colección Marian A. Sinton.



- 574 (47 a.C.). Gens Plautia. Denario. (Craw. 453/1b) (FFC. 1004, **mismo ejemplar**). Anv.: Máscara de la Medusa con serpientes a ambos lados de la cara, debajo L. PLAVTIVS. Rev.: La Aurora volando con los cuatro caballos del carro del Sol, debajo PLANCVS. Muy bella. 3,45 g. **EBC+**. 175,-
 Ex Leu Numismatics 12/05/2000, nº 498.



- 575 (47 a.C.). Gens Plautia. Denario. (Craw. 453/1b var) (FFC. 1005, **mismo ejemplar**). Anv.: Máscara de la Medusa con serpientes a ambos lados de la cara, debajo L. PLAVTIVS. Rev.: La Aurora volando con los cuatro caballos del carro del Sol, debajo PLANCVS. Variante PLAVTIV. por PLAVTIVS. Reverso algo desplazado. Bella. 4,04 g. **EBC**. 125,-
 Ex NAC 18/05/1999, nº 188.



- 576 (47 a.C.). Gens Plautia. Denario. (Craw. 453/1c var) (FFC. 1006, **mismo ejemplar**). Anv.: Máscara de la Medusa de frente, debajo L. PLAVTI. Rev.: La Aurora volando con los cuatro caballos del carro del Sol, debajo PLANCVS. **Variante PLAVTI. por PLAVTIVS.** Bellísima. 4 g. **S/C-**. **200,-**
 Ex Sotheby's (Zúrich) 28/10/1993 n° 1364.

GENS PLUTIA



- 577 (121 a.C.). Gens Plutia. Denario. (Craw. 278/1) (FFC. 1009, **mismo ejemplar**). Anv.: Cabeza galeada de Roma, detrás X. Rev.: Los Dióscuros galopando con lanza, encima estrellas, debajo C. PLVT(I)., ROMA en cartela. Bella. 3,90 g. **EBC.** **80,-**
 Ex Colección Leo Benz, Lanz 23/11/1998, n° 560.

GENS POBLICIA



- 578 (118 a.C.). Gens Poblícia. Narbo. Denario. (Craw. 282/3) (FFC. 1010, **mismo ejemplar**). Anv.: C. MALLE. C. F. Cabeza galeada de Roma, detrás X. Rev.: Bituito con escudo y carnyx, en biga al galope, lanzando una jabalina; en exergo L. LIC. CN. DOM. Muy bella. 3,93 g. **EBC+.** **150,-**
 Ex NAC 09/04/1997, n° 480.

- 579 (91 a.C.). Gens Poblícia. Denario. (Craw. 335/3c) (FFC. 1011, **mismo ejemplar**). Anv.: Cabeza galeada de Marte, encima martillo, ✕ bajo el mentón. Rev.: C. MAL. Guerrero con lanza y clámide, en pie a izquierda, posando el pie sobre una coraza; delante trofeo, detrás saltamontes sobre proa. Muy bella. 3,82 g. **EBC+.** **125,-**



- 580 (91 a.C.). Gens Poblícia. Denario. (Craw. 335/3b) (FFC. 1012, **mismo ejemplar**). Anv.: Cabeza galeada de Marte, encima martillo, ✕ bajo el mentón. Rev.: C. MAL. Guerrero con lanza y clámide, en pie a izquierda, posando el pie sobre una coraza; delante trofeo, detrás proa. 3,86 g. **MBC+.** **60,-**
 Ex Colección Leo Benz, Lanz 23/11/1998, n° 563.

- 581 (91 a.C.). Gens Poblícia. Denario. (Craw. 335/3a) (FFC. 1013). Anv.: Cabeza galeada de Marte, encima martillo, ✕ bajo el mentón. Rev.: C. M(AL). Guerrero con lanza y clámide, en pie a izquierda, posando el pie sobre una coraza; delante trofeo, detrás proa. 3,79 g. **MBC-**. **40,-**



- 582 (91 a.C.). Gens Publicia. Denario. (Craw. 335/3f) (FFC. 1014, **mismo ejemplar**). Anv.: Cabeza galeada de Marte, encima martillo, ✕ bajo el mentón. Rev.: Guerrero con lanza y clámide, en pie a izquierda, posando el pie sobre una coraza; delante trofeo, detrás tablilla inscrita C. M/AL.-∟. Bellísima. 3,70 g. **S/C-**. 150,-
- 583 (91 a.C.). Gens Publicia. Denario. (Craw. 335/3g) (FFC. 1015, **mismo ejemplar**). Anv.: Cabeza galeada de Marte, encima martillo, ✕ bajo el mentón. Rev.: C. MAL. Guerrero con lanza y clámide, en pie a izquierda, posando el pie sobre una coraza; delante trofeo, detrás tablilla inscrita ∟. 3,82 g. **EBC-**. 75,-



- 584 (91 a.C.). Gens Publicia. Denario. (Craw. 335/2) (FFC. 1016, **mismo ejemplar**). Anv.: Cabeza laureada de Apolo. Rev.: C. MALL. Roma sentada a izquierda sobre escudos, con lanza y espada, coronada por la Victoria; en exergo ROMA. Muy bella. 3,87 g. **EBC+**. 125,-
- 585 (80 a.C.). Gens Publicia. Denario. (Craw. 380/1) (FFC. 1017, **mismo ejemplar**). Anv.: Cabeza galeada de Roma, detrás ROMA, arriba F. Rev.: C. POBLICI. Q. F. Hércules a izquierda, estrangulando al león de Nemea; encima F, delante arco y carcaj, debajo clava. Bellísima. 4,07 g. **S/C-**. 150,-

GENS POMPEIA



- 586 (137 a.C.). Gens Pompeia. Italia central. Denario. (Craw. 235/1c) (FFC. 1018, **mismo ejemplar**). Anv.: Cabeza galeada de Roma, detrás jarra, X bajo el mentón. Rev.: SEX. PO. FOSTLVS. La loba amamantando a Rómulo y Remo, a izquierda el pastor Fáustulo, detrás árbol con tres pájaros, en exergo ROMA. Bellísima. 3,99 g. **S/C-**. 150,-



- 587 (137 a.C.). Gens Pompeia. Italia central. Denario. (Craw. 235/1a var) (FFC. 1019, **mismo ejemplar**). Anv.: Cabeza galeada de Roma, detrás jarra, X bajo el mentón. Rev.: SEX. PO. FOS(T)LV. La loba amamantando a Rómulo y Remo, a izquierda el pastor Fáustulo, detrás árbol con tres pájaros, en exergo ROMA. **Variante FOSTLV. por FOSTLVS**. Escasa. 3,80 g. **EBC-**. 75,-
- 588 (137 a.C.). Gens Pompeia. Italia central. Denario. (Craw. 235/1a) (FFC. 1020, **mismo ejemplar**). Anv.: Cabeza galeada de Roma, detrás jarra, (X) bajo el mentón. Rev.: SEX. POM. (FOSTLVS). La loba amamantando a Rómulo y Remo, a izquierda el pastor Fáustulo, detrás árbol con tres pájaros, en exergo ROMA. 3,86 g. **MBC+**. 50,-



- 589 (137 a.C.). Gens Pompeia. Italia central. Denario. (Crow. 235/1b) (FFC. 1023, **mismo ejemplar**). Anv.: Cabeza galeada de Roma, detrás jarra, X bajo el mentón. Rev.: SEX. PMO. F(OSTLVS). La loba amamantando a Rómulo y Remo, a izquierda el pastor Fáustulo, detrás árbol con tres pájaros, en exergo (RO)MA. **Variante PMO. por POM.** 3,85 g. **MBC+**. 60,-
- 590 (54 a.C.). Gens Pompeia. Denario. (Crow. 434/1) (FFC. 1024, **mismo ejemplar**). Anv.: Cabeza de Sila, delante SVLLA COS. Rev.: RVFVS CO(S). Q. POM. RVFI. Cabeza del cónsul Quinto Pompeyo Rufo. Muy bella. Rara. 4,02 g. **EBC+**. 250,-



- 591 (54 a.C.). Gens Pompeia. Denario. (Crow. 434/2) (FFC. 1025, **mismo ejemplar**). Anv.: Q. POMPEI. Q. F. RVFVS. COS. Silla curul, entre flecha y rama de laurel. Rev.: SVLLA COS. Q. POMPEI. RVF. Silla curul, entre lituo y láurea. Muy bella. 3,99 g. **EBC+**. 125,-



- 592 (54 a.C.). Gens Pompeia. Denario. (Crow. 434/2 var) (FFC. 1026, **mismo ejemplar**). Anv.: Q. POMPEI. Q. F. RVRVS. (COS). Silla curul, entre flecha y rama de laurel. Rev.: SVLLA COS. (Q). POMPEI. RV(F). Silla curul, entre lituo y láurea. **Variante RVRVS por RVFVS.** Muy escasa. 4 g. **MBC+**. 100,-
 Ex Lanz 16/05/1988, nº 426.
 Ex Colección Leo Benz, Lanz 23/11/1998, nº 573.

GENS POMPONIA



- 593 (118 a.C.). Gens Pomponia. Narbo. Denario. (Crow. 282/4) (FFC. 1027, **mismo ejemplar**). Anv.: L. POMPONI. CN. F. Cabeza galeada de Roma, detrás X. Rev.: Bituito con escudo y carnyx, en biga al galope, lanzando jabalina, en exergo L. LIC. CN. DOM. Bella. 3,93 g. **EBC**. 90,-
- 594 (118 a.C.). Gens Pomponia. Narbo. Denario. (Crow. 282/4 var) (FFC. 1028, **mismo ejemplar**). Anv.: L. POMPONI. CN. F. Cabeza galeada de Roma, detrás X. Rev.: Bituito con escudo y carnyx, en biga al galope, lanzando jabalina, en exergo L. LIC. CN. DOM. **Variante D de DOM. al revés.** Bella. Rara. 4 g. **EBC**. 125,-



595 (97 a.C.). Gens Pomponia. Denario. (Craw. 334/1) (FFC. 1030). Anv.: L. POMPON. MOLO. Cabeza laureada de Apolo. Rev.: Numa en pie, con el lituo, ante un ara encendida; un victimario acerca un macho cabrío, en exergo (N)VMA POMPIL. Bellísima. 3,90 g. S/C-. 150,-



596 (73 a.C.). Gens Pomponia. Denario. (Craw. 398/1) (FFC. 1031, mismo ejemplar). Anv.: Cabeza laureada de Júpiter, detrás S. C., delante RVFVS. Rev.: Q. POMPONI. Águila en pie a izquierda sobre cetro, con corona en la garra, detrás pez, debajo V. Muy rara. 3,69 g. EBC-. 350,-

597 (66 a.C.). Gens Pomponia. Denario. (Craw. 410/1) (FFC. 1032). Anv.: Cabeza diademada de Apolo, detrás Q. POMPONI., delante MVSA. Rev.: HERCVLES MVSARVM. Hércules desnudo en pie, tocando la lira, clava a sus pies. Dos rayitas en anverso. Bella. Rara. 3,82 g. (EBC). 250,-
Ex NAC 17/05/2001, nº 238.

598 (66 a.C.). Gens Pomponia. Denario. (Craw. 410/2a) (FFC. 1033, mismo ejemplar). Anv.: Cabeza laureada de Apolo, detrás instrumento para afinar la lira. Rev.: Q. POMPONI. MVSA. La musa Calíope en pie, tocando la lira y apoyada a una columna. Bella. 3,79 g. EBC. 100,-



599 (66 a.C.). Gens Pomponia. Denario. (Craw. 410/2b) (FFC. 1034). Anv.: Cabeza laureada de Apolo, detrás instrumento para afinar la lira. Rev.: Q. POMPONI. MVSA. La musa Calíope en pie, tocando la lira y apoyada a una columna. Distinta posición de la leyenda. Muy bella. 3,69 g. EBC+. 175,-

600 (66 a.C.). Gens Pomponia. Denario. (Craw. 410/3) (FFC. 1035, mismo ejemplar). Anv.: Cabeza laureada de Apolo, detrás rollo. Rev.: Q. POMPONI. MVSA. La musa Clío en pie a izquierda, apoyándose a una columna y sosteniendo libro. 3,89 g. EBC-. 75,-



601 (66 a.C.). Gens Pomponia. Denario. (Craw. 410/6) (FFC. 1037, mismo ejemplar). Anv.: Cabeza laureada de Apolo, detrás flor. Rev.: Q. POMPONI. MVSA. La musa Erato en pie de frente, tocando la lira. Golpecito en canto. Muy rara. 3,85 g. EBC-. 400,-
Ex Colección Percy Barron, J. Hirsch 11/05/1911, nº 810.
Ex M&M 29/11/1977, nº 199.
Ex Colección Leo Benz, Lanz 23/11/1998, nº 584.

602 (66 a.C.). Gens Pomponia. Denario. (Craw. 410/5) (FFC. 1038, mismo ejemplar). Anv.: Cabeza laureada de Apolo, detrás dos flautas en aspa. Rev.: (Q. P)OMPONI. MVSA. La musa Euterpe en pie, con dos flautas y apoyada a una columna. Bella. 3,80 g. EBC. 100,-



- 603 (66 a.C.). Gens Pomponia. Denario. (Craw. 410/4) (FFC. 1039, **mismo ejemplar**). Anv.: Cabeza laureada de Apolo, detrás cetro. Rev.: Q. POMPONI. MVSA. La musa Melpómene en pie de frente, sosteniendo clava y máscara. Bella. 3,90 g. **EBC**. 100,-
- 604 (66 a.C.). Gens Pomponia. Denario. (Craw. 410/10a) (FFC. 1040, **mismo ejemplar**). Anv.: Cabeza laureada de Apolo, detrás láurea. Rev.: Q. POMPONI. MVSA. La musa Polimnia con corona, en pie de frente, envuelta en un manto. Muy bella. 3,79 g. **EBC+**. 175,-



- 605 (66 a.C.). Gens Pomponia. Denario. (Craw. 410/7d) (FFC. 1042, **mismo ejemplar**). Anv.: Cabeza laureada de Apolo, detrás plectro. Rev.: Q. POMPONI. MVSA. La musa Terpsícore en pie, con lira y plectro. Muy bella. 3,97 g. **EBC+**. 175,-
- 606 (66 a.C.). Gens Pomponia. Denario. (Craw. 410/7b) (FFC. 1043, **mismo ejemplar**). Anv.: Cabeza laureada de Apolo, detrás plectro. Rev.: (Q). POMPONI. MVSA. La musa Terpsícore en pie, con lira y plectro. **Distinta posición de la leyenda**. Dos insignificantes rayitas en anverso. 3,92 g. (**EBC-**).. . . . 75,-



- 607 (66 a.C.). Gens Pomponia. Denario. (Craw. 410/7a) (FFC. 1044, **mismo ejemplar**). Anv.: Cabeza laureada de Apolo, detrás tortuga. Rev.: Q. POMPONI. MVSA. La musa Terpsícore en pie, con lira y plectro. 3,69 g. **EBC-**. 75,-
- 608 (66 a.C.). Gens Pomponia. Denario. (Craw. 410/7c) (FFC. 1045, **mismo ejemplar**). Anv.: Cabeza laureada de Apolo, detrás tortuga. Rev.: Q. POMPO(NI). MVSA. La musa Terpsícore en pie, con lira y plectro. **Distinta posición de la leyenda**. 3,59 g. (**EBC-**). 75,-
- 609 (66 a.C.). Gens Pomponia. Denario. (Craw. 410/9a) (FFC. 1046, **mismo ejemplar**). Anv.: Cabeza laureada de Apolo, detrás sandalia. Rev.: Q. POMPONI. MVSA. La musa Talía en pie de frente, mirando a izquierda, sosteniendo máscara y apoyada a una columna. Bella. 3,99 g. **EBC**. 100,-



- 610 (66 a.C.). Gens Pomponia. Denario. (Craw. 410/9a) (FFC. 1048, **mismo ejemplar**). Anv.: Cabeza laureada de Apolo, detrás sandalia. Rev.: Q. POMPONI. MVSA. La musa Talía en pie de frente, mirando a izquierda, con máscara y cayado, apoyada a una columna. 4,14 g. **EBC-**. 75,-
Ex Sotheby's (Zúrich) 28/10/1993, nº 1259.
- 611 (66 a.C.). Gens Pomponia. Denario. (Craw. 410/8) (FFC. 1049, **mismo ejemplar**). Anv.: Cabeza laureada de Apolo, detrás estrella. Rev.: Q. POMPONI. MVSA. La musa Urania en pie a izquierda, tocando con una varita un globo sobre trípode. Bellísima. 3,36 g. **S/C-**. 225,-

GENS PORCIA



- 612 (123 a.C.). Gens Porcia. Denario. (Craw. 274/1) (FFC. 1050, **mismo ejemplar**). Anv.: Cabeza galeada de Roma, detrás X. Rev.: Victoria con látigo en biga al galope, debajo C. CATO., en exergo ROMA. 3,90 g. **EBC-**. 70,-
- 613 (125 a.C.). Gens Porcia. Denario. (Craw. 270/1) (FFC. 1051, **mismo ejemplar**). Anv.: Cabeza galeada de Roma, detrás LAECA., X bajo el mentón. Rev.: La Libertad con púleo y cetro, en cuadriga al galope, coronada por la Victoria; debajo M. PORC., en exergo ROMA. Bellísima. 3,95 g. **S/C-**. 150,-
Ex Tritón I 02/12/1997, nº 1120.



- 614 (125 a.C.). Gens Porcia. Denario. (Craw. 270/1 var) (FFC. 1052, **mismo ejemplar**). Anv.: Cabeza galeada de Roma, detrás LAECA., X bajo el mentón. Rev.: La Libertad con púleo y cetro, en cuadriga al galope, coronada por la Victoria; debajo M. POR., en exergo ROMA. **Variante POR. en lugar de PORC.** Escasa. 3,91 g. **MBC+**. 60,-
- 615 (125 a.C.). Gens Porcia. Denario. (Craw. 270/1 var) (FFC. 1053, **mismo ejemplar**). Anv.: Cabeza galeada de Roma, detrás LAECA., X bajo el mentón. Rev.: La Libertad con púleo y cetro, en cuadriga al galope, coronada por la Victoria; debajo M. ROR(C)., en exergo ROMA. **Variante RORC. en lugar de PORC.** Rara. 3,90 g. **MBC**. 75,-



- 616 (118 a.C.). Gens Porcia. Narbo. Denario. (Craw. 282/5) (FFC. 1054, **mismo ejemplar**). Anv.: L. PORCI. LIC. Cabeza galeada de Roma, detrás X. Rev.: Bituito con carnyx y escudo, en biga al galope, lanzando una jabalina; en exergo L. LIC. CN. DOM. Muy bella. 3,90 g. **EBC+**. 125,-
- 617 (110-109 a.C.). Gens Porcia. Denario. (Craw. 301/1) (FFC. 1055). Anv.: Cabeza galeada de Roma, detrás P. LAECA, encima ROMA, X bajo el mentón. Rev.: Soldado alzando la diestra sobre un ciudadano togado, detrás lictor con fasces, en exergo (P)ROVOCO. 3,97 g. **EBC-**. 75,-



- 618 (89 a.C.). Gens Porcia. Denario. (Craw. 343/1b) (FFC. 1056, **mismo ejemplar**). Anv.: Cabeza de la Libertad, detrás (R)OMA, debajo (M. CATO). Rev.: Victoria sentada con pátera y palma, en exergo VICTRIX. Muy bella. 3,91 g. **EBC+**. 110,-
- 619 (89 a.C.). Gens Porcia. Denario. (Craw. 343/1c) (FFC. 1058, **mismo ejemplar**). Anv.: Cabeza de la Libertad, detrás ROMA, debajo M. CATO. Rev.: Victoria sentada con pátera y palma, debajo ST, en exergo VICTRIX. Muy bella. 3,41 g. **EBC+**. 125,-



- 620 (89 a.C.). Gens Porcia. Denario. (Craw. 343/1c var) (FFC. 1059, **mismo ejemplar**). Anv.: Cabeza de la Libertad, detrás ROM., debajo M. CATO. Rev.: Victoria sentada con pátera y palma, debajo ST, en exergo VICTRIX. **Variante ROM. por ROMA.** Muy escasa. 3,96 g. **MBC-** 60,-



- 621 (47-46 a.C.). Gens Porcia. África. Denario. (Craw. 462/1c) (FFC. 1060, **mismo ejemplar**). Anv.: Cabeza de la Libertad, delante M. CATO. PRO PR. Rev.: Victoria sentada con pátera y palma, en exergo VICTRIX. Muy bella. 4,08 g. **EBC+.** 125,-
Ex Colección Leo Benz, Lanz 23/11/1998, nº 606.



- 622 (47-46 a.C.). Gens Porcia. África. Denario. (Craw. 462/1a) (FFC. 1061, **mismo ejemplar**). Anv.: Cabeza de la Libertad, detrás ROMA, delante M. (CATO). PRO PR. Rev.: Victoria sentada con pátera y palma, en exergo VICTRIX. Bella. 3,82 g. **EBC/EBC+.** 125,-
Ex Colección Leo Benz, Lanz 23/11/1998, nº 604.

- 623 (47-46 a.C.). Gens Porcia. África. Denario. (Craw. 462/1b) (FFC. 1062, **mismo ejemplar**). Anv.: Cabeza de la Libertad, detrás ROMA, delante M. CATO. PRO PR. Rev.: Victoria sentada con láurea y palma, en exergo VICTRIX. Bella. 3,71 g. **EBC.** 90,-
Ex Giessener 11/10/1995, nº 292.
Ex The New York Sale III 07/12/2000, nº 548.

GENS POSTUMIA



- 624 (131 a.C.). Gens Postumia. Denario. (Craw. 252/1) (FFC. 1063, **mismo ejemplar**). Anv.: Cabeza galeada de Roma, detrás ápex, ✕ bajo el mentón. Rev.: Marte con cetro y trofeo, en cuadriga al galope, debajo L. POST. ALB., en exergo ROMA. Bellísima. 3,94 g. **S/C.** 200,-

- 625 (96 a.C.). Gens Postumia. Denario. (Craw. 335/9) (FFC. 1064, **mismo ejemplar**). Anv.: Busto de Diana con arco y carcaj al hombro, debajo ROMA. Rev.: Tres jinetes con lanza y escudo a izquierda, atacando a un enemigo caído, en exergo (A). ALB(INVS S. F). Reverso desplazado. Bella. Escasa. 3,85 g. **EBC.** 90,-
Ex Tritón I 02/12/1997, nº 1142.
Ex Colección Goodman.



- 626 (96 a.C.). Gens Postumia. Denario. (Craw. 335/9) (FFC. 1065, **mismo ejemplar**). Anv.: Busto de Diana con arco y carcaj al hombro, debajo ROMA. Rev.: Tres jinetes con lanza y escudo a izquierda, atacando a un enemigo caído, en exergo A. ALBINVS S. F. Bella. 3,97 g. **EBC**. 90,-
- 627 (96 a.C.). Gens Postumia. Denario. (Craw. 335/10a) (FFC. 1066, **mismo ejemplar**). Anv.: Cabeza laureada de Apolo, detrás estrella, debajo ROMA, X bajo el mentón. Rev.: Los Dióscuros en pie a izquierda, apoyados en sus lanzas, junto a sus caballos que abreban en la fuente Juturna; encima creciente, en exergo (A). ALBINVS S. F. 3,85 g. **EBC**- 75,-



- 628 (96 a.C.). Gens Postumia. Denario. (Craw. 335/10b) (FFC. 1068, **mismo ejemplar**). Anv.: Cabeza laureada de Apolo, detrás estrella de ocho rayos, debajo ¿R?, X bajo el mentón. Rev.: Los Dióscuros en pie a izquierda, apoyados en sus lanzas, junto a sus caballos que abreban en la fuente Juturna; encima creciente, en exergo A. ALBINVS (S. F.). 3,88 g. **EBC**- 75,-
- 629 (96 a.C.). Gens Postumia. Denario. (Craw. 335/10b) (FFC. 1070 (texto), 1068 (ilustración), **mismo ejemplar**). Anv.: Cabeza laureada de Apolo, detrás estrella de siete rayos, debajo R, X bajo el mentón. Rev.: Los Dióscuros en pie a izquierda, apoyados en sus lanzas, junto a sus caballos que abreban en la fuente Juturna; encima creciente, en exergo A. ALBINVS S. F. Bella. 3,82 g. **EBC/EBC**- 70,-



- 630 (81 a.C.). Gens Postumia. Denario. (Craw. 372/1) (FFC. 1071, **mismo ejemplar**). Anv.: Busto de Diana con arco y carcaj al hombro, encima bucráneo. Rev.: A. POST. A. F. S. N. ALBIN. Personaje togado en pie a izquierda sobre una montaña, asperjando un toro, ara entre ambos. 3,99 g. Muy bella. **EBC+**. 125,-



- 631 (81 a.C.). Gens Postumia. Denario. (Craw. 372/2) (FFC. 1072, **mismo ejemplar**). Anv.: Cabeza velada de Hispania, detrás HISPAN. Rev.: A. POST. A. F. S. N. ALBIN. Personaje togado en pie a izquierda, entre águila legionaria y fasces con hacha. Bellísima. 3,90 g. **S/C**- 150,-



632 (74 a.C.). Gens Postumia. Denario. (Craw. 394/1a) (FFC. 1073, **mismo ejemplar**). Anv.: Cabeza de Diana, arco y carcaj al hombro. Rev.: Perro corriendo, debajo lanza, en exergo C. POSTVMI./TA. Muy bella. 3,93 g. **EBC+** 125,-



633 (48 a.C.). Gens Postumia. Denario. (Craw. 450/2) (FFC. 1075, **mismo ejemplar**). Anv.: Cabeza de la Piedad, detrás PIETAS. Rev.: Dos manos encajadas sosteniendo un caduceo alado, debajo ALBINVS BRVTI F. Muy bella. 3,95 g. **EBC+** 125,-



634 (48 a.C.). Gens Postumia. Denario. (Craw. 450/1a) (FFC. 1076, **mismo ejemplar**). Anv.: Cabeza galeada de Marte. Rev.: ALBINVS BRVTI F. Dos carnyx colocadas en aspa, encima escudo ovalado, debajo escudo redondo. Bella. 3,98 g. **EBC** 90,-

635 (48 a.C.). Gens Postumia. Denario. (Craw. 450/1a var) (FFC. 1077, **mismo ejemplar**). Anv.: Cabeza galeada de Marte. Rev.: ALBINVS BRVTI F. Dos carnyx colocadas en aspa, encima escudo ovalado, debajo escudo redondo. **Variante por cabeza de Marte sin barba y más pequeña**. Bellísima. Rara. 3,89 g. **S/C-** 200,-



636 (48 a.C.). Gens Postumia. Denario. (Craw. 450/1b) (FFC. 1078, **mismo ejemplar**). Anv.: Cabeza galeada de Marte. Rev.: ALBINV. BRVTI F. Dos carnyx colocadas en aspa, encima escudo ovalado, debajo escudo redondo. 3,66 g. **EBC-/MBC+** 70,-
Ex Colección Leo Benz, Lanz 23/11/1998, nº 618.

637 (48 a.C.). Gens Postumia. Denario. (Craw. 450/3a) (FFC. 1079, **mismo ejemplar**). Anv.: (A). POSTVMIVS COS. Cabeza del cónsul Aulo Postumio Albino. Rev.: ALBINVS/BRVTI F., dentro de corona de espigas. Bellísima. 3,98 g. **S/C-** 200,-



- 638 (48 a.C.). Gens Postumia. Denario. (Craw. 450/3b) (FFC. 1080, **mismo ejemplar**). Anv.: (A). POSTVMIVS COS. Cabeza del cónsul Aulo Postumio Albino. Rev.: ALBINV./BRVTI F., dentro de corona de espigas. Bellísima. 3,87 g. **S/C**-. 200,-
 Ex Leu Numismatics 12/05/2000, nº 495.
- 639 (48 a.C.). Gens Postumia. Denario. (Craw. 450/3c) (FFC. 1081, **mismo ejemplar**). Anv.: A. POSTVMIVS COS. Cabeza del cónsul Aulo Postumio Albino. Rev.: ALBINV./BRVTI F., dentro de corona de espigas. 3,99 g. **EBC**-. 75,-
 Ex Dr. Busso 01/11/1975, nº 534.
 Ex Colección Leo Benz, Lanz 23/11/1998, nº 623.

GENS PROCILIA



- 640 (80 a.C.). Gens Procilia. Sur de Italia. Denario. (Craw. 379/2) (FFC. 1082, **mismo ejemplar**). Anv.: Cabeza de Juno Sospita tocada con la piel de cabra, detrás S. C. Rev.: Juno Sospita con lanza y escudo, en biga al galope; debajo serpiente, en exergo L. PROCILI. F. Muy bella. 4,01 g. **EBC+**. 125,-
- 641 (80 a.C.). Gens Procilia. Denario. (Craw. 379/1) (FFC. 1083, **mismo ejemplar**). Anv.: Cabeza laureada de Júpiter, detrás S. C. Rev.: Juno Sospita en pie, con lanza y escudo, detrás L. PROCILI. F., delante serpiente. Bellísima. 3,79 g. **S/C**-. 200,-

GENS QUINCTIA



- 642 (126 a.C.). Gens Quinctia. Denario. (Craw. 267/1) (FFC. 1084, **mismo ejemplar**). Anv.: Cabeza galeada de Roma, detrás pileo, X bajo el mentón. Rev.: Los Dióscuros galopando con lanza, debajo escudo macedonio entre T.-Q., en exergo ROMA. Muy bella. 3,90 g. **EBC+**. 110,-
- 643 (112-111 a.C.). Gens Quinctia. Italia central. Denario. (Craw. 297/1) (FFC. 1086). Anv.: Busto de Hércules a izquierda, clava al hombro. Rev.: Jinete al galope conduciendo un segundo caballo a izquierda, debajo rata a izquierda entre (TI).-Q., encima Q., en exergo D•S•S. Oxidaciones superficiales. 4,01 g. (**MBC+**). 50,-
 Las letras **D•S•S** corresponden seguramente a la fórmula **De Senatus Sententia**, frecuente en la base de las estatuas; el reverso no representa pues a un jinete (sea quien fuere), sino la estatua ecuestre que se le erigió.

GENS QUINCTILIA



- 644 (189-180 a.C.). Gens Quinctilia. Ceca incierta. Denario. (Craw. 152/1a) (FFC. 1087, **mismo ejemplar**). Anv.: Cabeza galeada de Roma, detrás X. Rev.: Los Dióscuros galopando con lanza, encima estrellas, debajo SX. Q., ROMA en cartela. Muy escasa. 3,62 g. **EBC**-. 80,-

GENS RENIA



- 645 (138 a.C.). Gens Renia. Denario. (Craw. 231/1) (FFC. 1088, **mismo ejemplar**). Anv.: Cabeza galeada de Roma, detrás X. Rev.: Juno Caprotina en biga tirada por machos cabríos, debajo C. RENI., en exergo ROMA. Muy bella. 3,95 g. **EBC+**. **125,-**

GENS ROSCIA



- 646 (64 a.C.). Gens Roscia. Italia central. Denario. (Craw. 412/1) (FFC. 1090). Anv.: Cabeza de Juno Sospita tocada con la piel de cabra, detrás trípode, debajo L. ROSCI. Rev.: Muchacha alimentando a una serpiente que se yergue ante ella, detrás lira, en exergo FABATI. Par de símbolos, nº 96 de Crawford. Bellísima. 3,83 g. **S/C-**. **150,-**
Ex Leu Numismatics 12/05/2000, nº 477.



- 647 (64 a.C.). Gens Roscia. Italia central. Denario. (Craw. 412/1) (FFC. 1090). Anv.: Cabeza de Juno Sospita tocada con la piel de cabra, detrás cabeza de elefante, debajo L. ROSCI. Rev.: Muchacha alimentando a una serpiente que se yergue ante ella, detrás corona, en exergo FABATI. Par de símbolos, nº 114 de Crawford. Bellísima. 3,96 g. **S/C**. **200,-**
Ex Leu Numismatics 12/05/2000, nº 479.



- 648 (64 a.C.). Gens Roscia. Italia central. Denario. (Craw. 412/1) (FFC. 1090, **mismo ejemplar**). Anv.: Cabeza de Juno Sospita tocada con la piel de cabra, detrás corona con punto, debajo L. ROSCI. Rev.: Muchacha alimentando a una serpiente que se yergue ante ella, detrás globo, en exergo FABATI. Par de símbolos, nº 205 de Crawford. Bellísima. 3,96 g. **S/C**. **200,-**
Ex Sotheby's (Zürich) 28/10/1993, nº 1267.

GENS RUBRIA



- 649 (87 a.C.). Gens Rubria. Denario. (Craw. 348/1) (FFC. 1191, **mismo ejemplar**). Anv.: DOSSEN. Cabeza laureada de Júpiter, cetro al hombro. Rev.: Carro triunfal, encima Victoria volando con corona, en exergo L. RVBRI. Bella. 3,78 g. **EBC**. 90,-
- 650 (87 a.C.). Gens Rubria. Denario. (Craw. 348/2) (FFC. 1192, **mismo ejemplar**). Anv.: Cabeza velada de Juno, detrás cetro y DOS. Rev.: Carro triunfal, encima Victoria volando con corona, en exergo (L). RVBRI. Bella. 4,37 g. **EBC**. 90,-



- 651 (87 a.C.). Gens Rubria. Denario. (Craw. 348/3) (FFC. 1093, **mismo ejemplar**). Anv.: Cabeza galeada de Minerva, detrás (D)OS. Rev.: Carro triunfal, encima Victoria volando con corona, en exergo (L). RVBRI. Muy bella. 3,92 g. **EBC+**. 130,-
Ex Kastner 25/11/1975, nº 119.
Ex Colección Leo Benz, Lanz 23/11/1998, nº 633.

GENS RUSTIA



- 652 (76 a.C.). Gens Rustia. Denario. (Craw. 389/1) (FFC. 1094, **mismo ejemplar**). Anv.: Cabeza galeada de Marte, detrás S. C., ✕ bajo el mentón. Rev.: Carnero, en exergo L. RVSTI. Muy bella. 4,01 g. **EBC+**. 125,-
Ex Leu Numismatics 12/05/2000, nº 430.

GENS RUTILIA



- 653 (77 a.C.). Gens Rutilia. Denario. (Craw. 387/1) (FFC. 1095, **mismo ejemplar**). Anv.: Cabeza galeada de Roma, detrás FLAC. Rev.: Victoria con corona, en biga al galope, en exergo L. RVTILI. Pátina. Bellísima. 3,86 g. **S/C-**. 150,-



- 654 (77 a.C.). Gens Rutilia. Denario. (Craw. 387/1 var) (FFC. 1096, **mismo ejemplar**). Anv.: Cabeza galeada de Roma, detrás FLAC. Rev.: Victoria con corona, en biga al galope, en exergo L. RVTILI. **Variante de casco**. Bellísima. 3,93 g. **S/C-**. 150,-

GENS SATRIENA



- 655 (77 a.C.). Gens Satriena. Denario. (Craw. 388/1b) (FFC. 1097, **mismo ejemplar**). Anv.: Cabeza galeada de Marte, detrás \perp XV. Rev.: Loba a izquierda, encima ROMA, en exergo P. SATRIE/NVS. Bellísima. 4,24 g. **S/C-**..... 150,-
- 656 (77 a.C.). Gens Satriena. Denario. (Craw. 388/1a) (FFC. 1098, **mismo ejemplar**). Anv.: Cabeza galeada de Marte. Rev.: Loba a izquierda, encima ROMA, en exergo P. SATRIE/(NVS). 3,89 g. **MBC+**..... 70,-

GENS SAUFEIA



- 657 (152 a.C.). Gens Saufeia. Denario. (Craw. 204/1) (FFC. 1099). Anv.: Cabeza galeada de Roma, detrás X. Rev.: Victoria con látigo en biga al galope, debajo L. SAVF., ROMA en cartela. Muy bella. 3,70 g. **EBC+**..... 100,-

GENS SCRIBONIA



- 658 (154 a.C.). Gens Scribonia. Denario. (Craw. 201/1) (FFC. 1100, **mismo ejemplar**). Anv.: Cabeza galeada de Roma, detrás X. Rev.: Los Dióscuros cabalgando con lanza, encima estrellas, debajo C. SCR., ROMA en cartela. Muy bella. 3,69 g. **EBC+**..... 110,-
- 659 (62 a.C.). Gens Scribonia. Denario. (Craw. 416/1b) (FFC. 1101, **mismo ejemplar**). Anv.: Cabeza diademada de Bonus Eventus, detrás LIBO, delante BON. EVENT. Rev.: El pozo Scriboniano adornado con guirnaldas, debajo tenazas, arriba PVTEAL, en exergo SCRIBON. Muy bella. 3,91 g. **EBC+**..... 125,-



- 660 (62 a.C.). Gens Scribonia. Denario. (Craw. 416/1a) (FFC. 1102, **mismo ejemplar**). Anv.: Cabeza diademada de Bonus Eventus, detrás LIBO, delante BON. EVENT. Rev.: El pozo Scriboniano adornado con guirnaldas, debajo martillo, arriba PVTEAL, en exergo (S)CRIBON. Bella. 3,79 g. **EBC+EBC**..... 110,-
- 661 (62 a.C.). Gens Scribonia. Denario. (Craw. 416/1a var) (FFC. 1103, **mismo ejemplar**). Anv.: Cabeza diademada de Bonus Eventus, detrás LIBO, delante BON. EVENT. Rev.: El pozo Scriboniano adornado con guirnaldas, debajo martillo, arriba PVTEAL, en exergo SCRIBON. Variante por curiosa forma de la R de SCRIBON.: \mathcal{R} . Bella. 3,86 g. **EBC**..... 90,-



- 662 (62 a.C.). Gens Scribonia. Denario. (Craw. 416/1c) (FFC. 1104, **mismo ejemplar**). Anv.: Cabeza diademada de Bonus Eventus, detrás LIBO, delante BON. EVENT. Rev.: El pozo Scriboniano adornado con guirnaldas, debajo yunque, arriba PVTEAL, en exergo SCRIBON. Bellísima. 3,72 g. **S/C-** 175,-

GENS SEMPRONIA



- 663 (199-170 a.C.). Gens Sempronia. Ceca incierta. Denario. (Craw. 169/1) (FFC. 1105, **mismo ejemplar**). Anv.: Cabeza galeada de Roma, detrás X. Rev.: Los Dióscuros galopando con lanza, encima estrellas, debajo GR., ROMA en exergo. Muy rara. 3,67 g. **EBC-**. 125,-
Ex NFA 04-05/12/1991, nº 298.
Ex Colección Leo Benz, Lanz 23/11/1998, nº 644.
- 664 (148 a.C.). Gens Sempronia. Denario. (Craw. 216/1) (FFC. 1107, **mismo ejemplar**). Anv.: Cabeza galeada de Roma, detrás PITIO, X bajo el mentón. Rev.: Los Dióscuros galopando con lanza, debajo L. SEMP., ROMA en cartela. Bellísima. 3,98 g. **S/C-** 150,-

GENS SENTIA



- 665 (101 a.C.). Gens Sentia. Norte de Italia. Denario. (Craw. 325/1b) (FFC. 1108, **mismo ejemplar**). Anv.: Cabeza galeada de Roma, detrás ARG. PVB. Rev.: Júpiter con cetro y rayo, en cuadriga al galope, debajo T, en exergo L. SENTI. C. F. Bella. 3,94 g. **EBC** 90,-
- 666 (101 a.C.). Gens Sentia. Norte de Italia. Denario. (Craw. 325/1a) (FFC. 1109, **mismo ejemplar**). Anv.: Cabeza galeada de Roma, detrás ARG. PVB. Rev.: Júpiter con cetro y rayo, en cuadriga al galope, encima F, en exergo L. SENTI. C. F. 4,01 g. **MBC+**. 60,-

GENS SERGIA



- 667 (116-115 a.C.). Gens Sergia. Norte de Italia. Denario. (Craw. 286/1) (FFC. 1111, **mismo ejemplar**). Anv.: Cabeza galeada de Roma, detrás ROMA y X, delante EX S. C. Rev.: M. SERGI. SILVS Q. Jinete a izquierda con espada y la cabeza de un bárbaro. Bella. 3,99 g. **EBC/EBC+** 100,-
- 668 (116-115 a.C.). Gens Sergia. Norte de Italia. Denario. (Craw. 286/1) (FFC. 1113, **mismo ejemplar**). Anv.: Cabeza galeada de Roma, detrás ROMA y X, delante EX S. C. Rev.: M. SERGI. SILVS Q. Jinete a izquierda con espada y la cabeza de un bárbaro. Variante de estilo. 3,92 g. **MBC+** 60,-

GENS SERVILIA



669 (127 a.C.). Gens Servilia. Denario. (Craw. 264/1) (FFC. 1114, **mismo ejemplar**). Anv.: Cabeza galeada de Roma, detrás lituo, debajo ROMA, ✕ bajo el mentón. Rev.: Jinete con escudo inscrito M, cabalgando a izquierda y alanceando a otro jinete que blande espada, C. SERVEIL. en exergo. Bella. 3,66 g. **EBC**. 90,-
 Ex NAC 16/04/1996, nº 616.
 Ex Colección Leo Benz, Lanz 23/11/1998, nº 651.

670 (136 a.C.). Gens Servilia. Italia central. Denario. (Craw. 239/1) (FFC. 1116, **mismo ejemplar**). Anv.: Cabeza galeada de Roma, detrás corona y ✕, debajo ROMA. Rev.: Los Dióscuros con lanza, galopando en direcciones opuestas, en exergo C. SERVEILI. M. F. Bellísima. 3,99 g. **S/C**-. 150,-



671 (100 a.C.). Gens Servilia. Norte de Italia. Denario. (Craw. 327/1) (FFC. 1117). Anv.: Cabeza galeada de Roma, detrás N. Rev.: Dos guerreros luchando a pie, con sendos caballos a los lados, en exergo M. SERVEILI. C. F. y letra M. 3,85 g. **EBC**-. 70,-

672 (100 a.C.). Gens Servilia. Norte de Italia. Denario. (Craw. 328/1) (FFC. 1118, **mismo ejemplar**). Anv.: Cabeza galeada de Minerva a izquierda, detrás RVLLI. Rev.: Victoria con palma en biga al galope, debajo P, en exergo (P). SERVILI. M. F. 3,97 g. **EBC**-. 75,-



673 (82-80 a.C.). Gens Servilia. Denario. (Craw. 370/1b) (FFC. 1120). Anv.: Cabeza laureada de Apolo, detrás B y lituo, debajo ROMA, ✕ bajo el mentón. Rev.: Jinete con escudo inscrito M, cabalgando a izquierda y alanceando a otro jinete que blande espada, C. SERVEIL. en exergo. Reverso algo desplazado. Muy bella. 3,92 g. **EBC+**. 120,-
 Ex Colección Leo Benz, Lanz 23/11/1998, nº 655.



674 (57 a.C.). Gens Servilia. Denario. (Craw. 423/1) (FFC. 1122, **mismo ejemplar**). Anv.: Cabeza laureada de Flora, detrás lituo, delante FLORAL. PRIMVS. Rev.: C. SERVEIL. C. F. Dos guerreros frente a frente, presentándose las espadas. Bella. 4,21 g. **EBC/EBC+**. 100,-
 Ex NAC 09/04/1997, nº 522.



675

(57 a.C.). Gens Servilia. Denario. (Craw. 423/1 var) (FFC. 1123, **mismo ejemplar**). Anv.: Cabeza laureada de Flora, detrás lituo, delante FLORAL. PRIMVS. Rev.: C. SERVEIL. C. F. Dos guerreros frente a frente, presentándose las espadas. **Variante por estrella en el interior de uno de los escudos**. Contramarca en anverso. Bella. 4,17 g. **EBC**.

90,-



676

(57 a.C.). Gens Servilia. Denario. (Craw. 423/1 var) (FFC. 1124, **mismo ejemplar**). Anv.: Cabeza laureada de Flora, detrás lituo, delante FLORAL. PRIMVS. Rev.: C. SERVEIL. C. F. Dos guerreros frente a frente, presentándose las espadas. **Variante por espadas cruzadas**. Bella. Rara. 4,01 g. **EBC-**. Ex NAC 21/02/1990, nº 409. Ex Colección Leo Benz, Lanz 23/11/1998, nº 657.

150,-

GENS SICINIA



677

(49 a.C.). Gens Sicinia. Denario. (Craw. 444/1a) (FFC. 1125, **mismo ejemplar**). Anv.: Cabeza diademada de Apolo, detrás III VIR., debajo estrella, delante Q. SICINIVS. Rev.: C. COPONIVS PR. S. C. Clava de Hércules cubierta por la piel de león, entre flecha y arco. Bella. 3,73 g. **EBC+/EBC**.

125,-

678

(49 a.C.). Gens Sicinia. Denario. (Craw. 444/1b) (FFC. 1128, **mismo ejemplar**). Anv.: Cabeza diademada de Apolo, detrás III VIR., debajo estrella, delante Q. SICINIVS. Rev.: C. COPONIVS PR. S. C. Clava de Hércules cubierta por la piel de león, mirando al frente, entre flecha y arco. Bella. Rara. 4 g. **EBC**.

120,-



679

(49 a.C.). Gens Sicinia. Denario. (Craw. 444/1c) (FFC. 1129, **mismo ejemplar**). Anv.: Cabeza diademada de Apolo a izquierda, detrás III VIR., debajo estrella, delante Q. SICINIVS. Rev.: C. COPONIVS PR. S. C. Clava de Hércules cubierta por la piel de león, entre flecha y arco. Bella. Muy rara. 3,58 g. **EBC**.

175,-



680

(49 a.C.). Gens Sicinia. Denario. (Craw. 440/1) (FFC. 1130, **mismo ejemplar**). Anv.: Cabeza diademada de la Fortuna, detrás P. R., delante FORT. Rev.: Q. SICINIVS III VIR. Caduceo alado y palma en aspa, encima láurea. Muy bella. 4,02 g. **EBC+**.

125,-

GENS SPURILIA



681 (139 a.C.). Gens Spurilia. Denario. (Craw. 230/1) (FFC. 1131, **mismo ejemplar**). Anv.: Cabeza galeada de Roma, detrás X. Rev.: Diana con látigo y creciente en la frente, en biga al galope, debajo A. SPVRI., ROMA en cartela. Pátina. Bellísima. 3,95 g. S/C-.....

150,-

GENS STATIA



682 (42-41 a.C.). Gens Statia. Asia menor. Denario. (Craw. 510/1) (FFC. 1132). Anv.: Cabeza de Neptuno, detrás tridente. Rev.: Murcus en pie a izquierda frente a Asia arrodillada, trofeo entre ambos, en exergo MVRCVS IMP. Rarísima. 3,89 g. **MBC+**. Ex NAC 17/05/2001, nº 308.

3.000,-



683 (42-41 a.C.). Gens Statia. Asia menor. Denario. (Craw. 510/1) (FFC. 1132, **mismo ejemplar**). Anv.: Cabeza de Neptuno, detrás tridente. Rev.: Murcus en pie a izquierda frente a Asia arrodillada, trofeo entre ambos, en exergo MVRCVS IM(P). Rarísima. 3,69 g. **MBC+**.....

3.000,-

GENS SULPICIA



684 (106 a.C.). Gens Sulpicia. Denario. (Craw. 312/1a) (FFC. 1133). Anv.: D. P. P. Cabezas laureadas y acodadas de los dioses Penates a izquierda. Rev.: Dos soldados en pie con lanza, con la diestra extendida sobre una cerda tendida; encima R, en exergo C. SVLPICI. C. F. 3,96 g. **EBC-**..... Ex NAC 17/05/2001, nº 169.

75,-

El reverso se refiere a la cerda blanca que guio a Eneas hasta el lugar donde éste debía fundar Lavinium. Treinta años después, Ascanio, hijo de Eneas, trasladó la capital de los latinos a Alba Longa, pero los dioses Penates se negaron a abandonar su ciudad. Quienes flanquean al animal son, pues, los propios dioses.



- 685 (69 a.C.). Gens Sulpicia. Denario. (Crow. 406/1) (FFC. 1134, **mismo ejemplar**). Anv.: Cabeza velada de Vesta, detrás S. C. Rev.: P. GALB. AED. CVR. Cuchillo, símpulo y ségur. Bella. 3,82 g. **EBC**. 90,-
 Ex Colección Nicholas V. Jamgorchian, Dr. Busso 02/11/1994, nº 663.
 Ex Colección Leo Benz, Lanz 23/11/1998, nº 665.

- 686 (69 a.C.). Gens Sulpicia. Denario. (Crow. 406/1) (FFC. 1135, **mismo ejemplar**). Anv.: Cabeza velada de Vesta, detrás S. C. Rev.: P. GALB. AE. CVR. Cuchillo, símpulo y ségur. Bella. 3,95 g. **EBC**. 90,-



- 687 (51 a.C.). Gens Sulpicia. Denario. (Crow. 438/1) (FFC. 1136, **mismo ejemplar**). Anv.: Cabeza laureada de Apolo, detrás SER., delante SVLP. Rev.: Trofeo naval entre personaje con túnica y prisionero macedonio. Bellísima. Muy rara. 4,08 g. **S/C**. 500,-



- 688 (41 a.C.). Gens Sulpicia. Denario. (Crow. 515/2) (FFC. 1137, **mismo ejemplar**). Anv.: L. SERVIVS RVFVS. Cabeza de Servio Sulpicio Rufo. Rev.: Los Dióscuros en pie de frente, con lanza y parazonium. Muy rara. 4,23 g. **EBC**. 400,-
 Ex Colección Steinberg, NAC 16/11/1994, nº 107.

GENS TERENTIA



- 689 (209-208 a.C.). Gens Terentia. Sicilia. Denario. (Crow. 74/1) (FFC. 1138, **mismo ejemplar**). Anv.: Cabeza galeada de Roma, detrás X. Rev.: Los Dióscuros galopando con lanza, encima estrellas, debajo C. VAR., ROMA en cartela. Muy rara. 4,51 g. **EBC+**. 175,-
 Ex Auktionen AG 30/09/1980, nº 327.
 Ex Colección Leo Benz, Lanz 23/11/1998, nº 669.

- 690 (200-195 a.C.). Gens Terentia. Sicilia. Denario. (Crow. 126/1) (FFC. 1139, **mismo ejemplar**). Anv.: Cabeza galeada de Roma, detrás X. Rev.: Los Dióscuros galopando con lanza, encima estrellas, debajo VAR., ROMA en cartela. Muy bella. Rara. 4,59 g. **EBC+**. 150,-



691 (147 a.C.). Gens Terentia. Denario. (Craw. 217/1) (FFC. 1140, **mismo ejemplar**). Anv.: Cabeza galeada de Roma, detrás Victoria con corona y X. Rev.: Los Dióscuros galopando con lanza, debajo C. TER. LVC., ROMA en cartela. Pátina. Bellísima. 4,11 g. **S/C**.

200,-

GENS THORIA



692 (105 a.C.). Gens Thoria. Norte de Italia. Denario. (Craw. 316/1) (FFC. 1141, **mismo ejemplar**). Anv.: Cabeza de Juno Sospita cubierta con la piel de cabra, detrás I. S. M. R. Rev.: Toro saltando, encima K, debajo L. THORIVS, en exergo BALBVS. Bella. 4,02 g. **EBC**.

90,-

GENS TITIA



693 (90 a.C.). Gens Titia. Italia central. Denario. (Craw. 341/1) (FFC. 1142). Anv.: Cabeza de Mutino Titino, con diadema alada. Rev.: Pegaso sobre tablilla inscrita Q. TITI. Bellísima. 3,90 g. **S/C**-.

90,-



694 (90 a.C.). Gens Titia. Italia central. Denario. (Craw. 341/2) (FFC. 1143, **mismo ejemplar**). Anv.: Cabeza de Baco coronada de pámpanos. Rev.: Pegaso sobre tablilla inscrita Q. TITI. Bellísima. 3,95 g. **S/C**-.

150,-

GENS TITINIA



- 695 (141 a.C.). Gens Titinia. Denario. (Craw. 226/1) (FFC. 1144, **mismo ejemplar**). Anv.: Cabeza galeada de Roma, detrás XVI. Rev.: Victoria con látigo, en biga al galope, debajo C. TITINI., ROMA en cartela. Muy bella. Escasa. 3,66 g. **EBC+**. 125,-
- 696 (141 a.C.). Gens Titinia. Denario. (Craw. 226/1a var) (FFC. 1145, **mismo ejemplar**). Anv.: Cabeza galeada de Roma, detrás XVI. Rev.: Victoria con látigo, en biga al galope, debajo C. TITINI., en exergo ROMA. **Variante TITIN. por TITINI.** Rara. 2,96 g. **MBC.** 75,-

GENS TITURIA



- 697 (89 a.C.). Gens Tituria. Denario. (Craw. 344/3) (FFC. 1147, **mismo ejemplar**). Anv.: Cabeza de Tatio, detrás SABIN. Rev.: Victoria con corona, en biga al galope; debajo L. TITVRI., en exergo espiga. Bella. 4,30 g. **EBC.** 90,-
- 698 (89 a.C.). Gens Tituria. Denario. (Craw. 344/3) (FFC. 1148, **mismo ejemplar**). Anv.: Cabeza de Tatio, detrás SABIN. Rev.: Victoria con corona, en biga al galope, debajo L. TITVRI., en exergo **MXVI.** Bella. 3,86 g. **EBC/EBC+**. 125,-



- 699 (89 a.C.). Gens Tituria. Denario. (Craw. 344/3) (FFC. 1149, **mismo ejemplar**). Anv.: Cabeza de Tatio, detrás SABIN. Rev.: Victoria con corona, en biga al galope, debajo L. TITVRI., en exergo M. Bella. 3,72 g. **EBC.** 90,-
- 700 (89 a.C.). Gens Tituria. Denario. (Craw. 344/1a) (FFC. 1152, **mismo ejemplar**). Anv.: Cabeza de Tatio, detrás SABIN., delante TA. Rev.: Dos guerreros romanos con dos sabinas en sus brazos, en exergo L. TITVRI. Muy bella. 4,01 g. **EBC+**. 125,-



- 701 (89 a.C.). Gens Tituria. Denario. (Craw. 344/1a_var) (FFC. 1153, **mismo ejemplar**). Anv.: Cabeza de Tatio, detrás SABIN., delante TA. Rev.: Dos guerreros romanos con dos sabinas en sus brazos, en exergo L. TITVRI. **Variante de estilo.** Bellísima. 3,90 g. **S/C-**. 150,-



- 702 (89 a.C.). Gens Tituria. Denario. (Craw. 344/1b) (FFC. 1154, **mismo ejemplar**). Anv.: Cabeza de Tatio, detrás SABIN., palma bajo el mentón. Rev.: Dos guerreros romanos con dos sabinas en sus brazos, en exergo L. TITVRI. Muy bella. 3,91 g. **EBC+**. 125,-



- 703 (89 a.C.). Gens Tituria. Denario. (Craw. 344/1c) (FFC. 1155, **mismo ejemplar**). Anv.: Cabeza de Tatio, detrás SABIN., delante A. PV., palma bajo el mentón. Rev.: Dos guerreros romanos con dos sabinas en sus brazos, en exergo L. TITVRI. Bella. 3,93 g. **EBC**. 90,-
Ex Sotheby's (Zúrich) 27/10/1993, nº 1160.
- 704 (89 a.C.). Gens Tituria. Denario. (Craw. 344/2b) (FFC. 1156, **mismo ejemplar**). Anv.: Cabeza de Tatio, detrás SABIN., palma bajo el mentón. Rev.: Tarpeia arrodillada sobre escudos, intentando separar a dos soldados que la están golpeando; encima estrella sobre creciente, en exergo L. TITVRI. Bella. 3,89 g. **EBC**. 90,-
- 705 (89 a.C.). Gens Tituria. Denario. (Craw. 344/2c) (FFC. 1158, **mismo ejemplar**). Anv.: Cabeza de Tatio, detrás SABIN., delante A. PV., palma bajo el mentón. Rev.: Tarpeia arrodillada sobre escudos, intentando separar a dos soldados que la están golpeando; encima estrella sobre creciente, en exergo L. TITVRI. Bella. 4,10 g. **EBC**. 90,-

GENS TREBANIA



- 706 (135 a.C.). Gens Trebania. Ceca incierta. Denario. (Craw. 241/1a) (FFC. 1160, **mismo ejemplar**). Anv.: Cabeza galeada de Roma, detrás X. Rev.: Júpiter con rayo y cetro, en cuadriga al galope, debajo L. TREBANI., en exergo ROMA. Bellísima. 3,88 g. **S/C-**. 150,-



- 707 (135 a.C.). Gens Trebania. Ceca incierta. Denario. (Craw. 241/1b) (FFC. 1161, **mismo ejemplar**). Anv.: Cabeza galeada de Roma, detrás X. Rev.: Júpiter con rayo y cetro, en cuadriga al galope, debajo L. TRERANI., en exergo ROMA. Variante TRERANI. por TREBANI. Muy bella. 3,93 g. **EBC+**. 125,-

GENS TULLIA



- 708 (120 a.C.). Gens Tullia. Denario. (Craw. 280/1) (FFC. 1162). Anv.: Cabeza galeada de Roma, detrás ROMA. Rev.: Victoria con palma en cuadriga al galope, encima corona, debajo X, en exergo M. TVLLI. Bella. 3,91 g. **EBC**. 90,-

GENS VALERIA



- 709 (140 a.C.). Gens Valeria. Denario. (Crow. 228/2) (FFC. 1163, **mismo ejemplar**). Anv.: Cabeza galeada de Roma, detrás X. Rev.: Victoria con látigo en biga al galope, encima FLA(C), debajo C. VAL. C. F., en exergo ROMA. 3,73 g. **EBC-** 70,-
- 710 (140 a.C.). Gens Valeria. Denario. (Crow. 228/1) (FFC. 1164, **mismo ejemplar**). Anv.: Cabeza galeada de Roma, detrás XVI. Rev.: Victoria con látigo en biga al galope, encima FLAC., debajo C. VAL. C. F., en exergo ROMA. Bellísima. 4,03 g. **S/C-** 130,-

Las dos piezas anteriores constituyen la única emisión en la que coexisten las marcas de valor X y XVI (se entiende ases), pese a que este último valor ya había sido fijado el año anterior.



- 711 (108-107 a.C.). Gens Valeria. Sur de Italia. Denario. (Crow. 306/1) (FFC. 1165, **mismo ejemplar**). Anv.: Busto alado de la Victoria, ✕ bajo el mentón. Rev.: L. VALERI. FLACCI. Marte con trofeo y lanza, en pie a izquierda, delante ápex, detrás espiga. 3,90 g. **EBC-** 75,-
- 712 (82 a.C.). Gens Valeria. Galia. Denario. (Crow. 365/1a) (FFC. 1167, **mismo ejemplar**). Anv.: Busto alado de la Victoria, encima creciente. Rev.: (C). VAL. FLA. IMPERAT. EX S. C. Águila legionaria entre dos insignias de cohorte inscritas H. y P. Bella. 3,97 g. **EBC/EBC-** 90,-
- 713 (82 a.C.). Gens Valeria. Galia. Denario. (Crow. 365/1c) (FFC. 1168, **mismo ejemplar**). Anv.: Busto alado de la Victoria, delante espiga. Rev.: C. VAL. FLA. (I)MPERAT. EX S. C. Águila legionaria entre dos insignias de cohorte inscritas H. y P. Bella. 3,85 g. **EBC/EBC-** 90,-
- Ex Sotheby's (Zürich) 28/10/1993, nº 1179.



- 714 (82 a.C.). Gens Valeria. Galia. Denario. (Crow. 365/1b) (FFC. 1169, **mismo ejemplar**). Anv.: Busto alado de la Victoria, detrás L. Rev.: C. VAL. FLA. (I)MPERAT. EX S. C. Águila legionaria entre dos insignias de cohorte inscritas H. y P. Muy bella. 4,04 g. **EBC+** 125,-



- 715 (53 a.C.). Gens Valeria. Denario. (Crow. 435/1) (FFC. 1170, **mismo ejemplar**). Anv.: Busto galeado de Roma, detrás lanza, delante MESSAL. F. Rev.: PATRE. COS. S. C. Silla curul, debajo diadema alrededor de cetro. Muy bella. Muy rara. 3,88 g. **EBC+** 175,-



- 716 (45 a.C.). Gens Valeria. Denario. (Crow. 474/5) (FFC. 1171, **mismo ejemplar**). Anv.: ACISCVLVS. Cabeza radiada del Sol, detrás pico. Rev.: Diana con látigo y creciente en la frente, en biga al galope, en exergo L. VALERIVS. Escasa. 4,17 g. **EBC**. 100,-
 Ex NAC 29/03/2000, nº 337.
- 717 (45 a.C.). Gens Valeria. Denario. (Crow. 474/5 var) (FFC. 1172, **mismo ejemplar**). Anv.: ACISCVLVS. Cabeza radiada del Sol, detrás pico. Rev.: Diana con látigo y creciente en la frente, en biga al galope, en exergo L. VALERIV(S). **Variante de estilo**. Bella. Escasa. 3,88 g. **EBC**. 100,-



- 718 (45 a.C.). Gens Valeria. Denario. (Crow. 474/1a) (FFC. 1173, **mismo ejemplar**). Anv.: ACISCVLVS. Cabeza diademada de Apolo Soranus, encima estrella, detrás pico. Rev.: Valeria Luperca sobre una ternera, en exergo L. VALERIVS. Bellísima. 4 g. **S/C**. 200,-
- 719 (45 a.C.). Gens Valeria. Denario. (Crow. falta) (FFC. 1175, **mismo ejemplar**). Anv.: ACISCVLVS. Cabeza diademada de Apolo Soranus, detrás pico. Rev.: Valeria Luperca sobre una ternera, en exergo (L). VALERIVS. Dos ínfimas rayitas en anverso. Bella. Muy rara. 3,56 g. (**EBC**). 125,-



- 720 (45 a.C.). Gens Valeria. Denario. (Crow. 474/1b) (FFC. 1176). Anv.: ACISCVLVS. Cabeza diademada de Apolo Soranus, encima estrella, detrás pico, todo en láurea. Rev.: Valeria Luperca sobre una ternera, en exergo L. VALERIVS. Escasa. 3,78 g. **EBC**. 90,-
- 721 (45 a.C.). Gens Valeria. Denario. (Crow. 474/3a) (FFC. 1177, **mismo ejemplar**). Anv.: ACISCV(LVS). Cabeza diademada de Apolo Soranus, encima estrella, detrás pico, todo en láurea. Rev.: Cabeza de Valeria Luperca, delante L. VALERIVS, todo en láurea. Cospel irregular. Muy rara. 4 g. **EBC**. 125,-
 Ex Colección Leo Benz, Lanz 23/11/1998, nº 697.



- 722 (45 a.C.). Gens Valeria. Denario. (Crow. 474/2b) (FFC. 1179, **mismo ejemplar**). Anv.: ACISCVLVS. Cabeza diademada de Apolo Soranus, encima estrella, detrás pico, todo en láurea. Rev.: Búho con cabeza galeada de Minerva, sosteniendo escudo y dos lanzas, en exergo L. VALERIVS, todo en láurea. Muy rara. 3,78 g. **EBC**. 125,-
- 723 (45 a.C.). Gens Valeria. Denario. (Crow. 474/2a) (FFC. 1180, **mismo ejemplar**). Anv.: ACISCV(LVS). Cabeza diademada de Apolo Soranus, encima estrella, detrás pico, todo en láurea. Rev.: Búho con cabeza galeada de Minerva, sosteniendo escudo y lanza, en exergo L. VALERIVS, todo en láurea. Desplazada. Muy rara. 3,57 g. **MBC**. 50,-

GENS VARGUNTEIA



724 (130 a.C.). Gens Vargunteia. Denario. (Crow. 257/1) (FFC. 1183, **mismo ejemplar**). Anv.: Cabeza galeada de Roma, detrás M. VARG., X bajo el mentón. Rev.: Júpiter con palma y rayo, en cuadriga al paso, en exergo ROMA. Bellísima. 3,95 g. **S/C-**

150,-

GENS VERGILIA



725 (86 a.C.). Gens Vergilia. Denario. (Crow. 350/1e) (FFC. 1184, **mismo ejemplar**). Anv.: Cabeza laureada de Apolo Vejois, debajo haz de rayos. Rev.: Júpiter con rayo en cuadriga al galope, encima V, debajo VER., en exergo GAR. OGVL. Bella. Rara. 3,84 g. **EBC**

125,-

GENS VETTIA



726 (70 a.C.). Gens Vettia. Ceca incierta. Denario. (Crow. 404/1) (FFC. 1185). Anv.: Cabeza de Tatio, detrás SABINVS, delante S. C., TA bajo el mentón. Rev.: Personaje togado en biga al paso a izquierda, detrás espiga, arriba IVDEX, en exergo T. VETTIVS. Muy bella. Escasa. 4,11 g. **EBC+**

150,-

GENS VETURIA



727 (137 a.C.). Gens Veturia. Italia central. Denario. (Crow. 234/1) (FFC. 1186, **mismo ejemplar**). Anv.: Cabeza de Marte, detrás TI. VET. y X. Rev.: Joven arrodillado a izquierda, sosteniendo un cerdo al que tocan con su espada dos guerreros, arriba (R)OMA. Muy bella. 3,96 g. **EBC+**
Ex Sotheby's (Zúrich) 27/10/1993, nº 1118.

125,-

GENS VIBIA



- 728 (90 a.C.). Gens Vibia. Denario. (Craw. 342/5b) (FFC. 1188, **mismo ejemplar**). Anv.: Cabeza laureada de Apolo, detrás PANSA, III bajo el mentón. Rev.: Minerva con cetro y trofeo, en cuadriga al galope, en exergo C. VIBIVS C. (F). Muy bella. 3,80 g. **EBC+**. 125,-
- 729 (90 a.C.). Gens Vibia. Denario. (Craw. 342/5b) (FFC. 1189, **mismo ejemplar**). Anv.: Cabeza laureada de Apolo, detrás PANSA, H bajo el mentón. Rev.: Minerva con cetro y trofeo, en cuadriga al galope, en exergo C. VIBIVS C. (F). Bellísima. 4,03 g. **S/C-**. 150,-



- 730 (90 a.C.). Gens Vibia. Denario. (Craw. 342/5b) (FFC. 1191). Anv.: Cabeza laureada de Apolo, detrás PANSA, S:S:• bajo el mentón. Rev.: Minerva con cetro y trofeo, en cuadriga al galope, en exergo C. VIBIVS C. F. Bella. 3,73 g. **EBC**. 90,-
- 731 (90 a.C.). Gens Vibia. Denario. (Craw. falta) (FFC. 1193). Anv.: Cabeza laureada de Apolo, detrás PANSA. Rev.: Minerva con cetro y trofeo, en cuadriga al galope, en exergo C. VIBIVS (C. F). 3,89 g. **EBC-**. 75,-



- 732 (90 a.C.). Gens Vibia. Denario. (Craw. 342/5b) (FFC. 1196). Anv.: Cabeza laureada de Apolo, detrás PANSA, Y bajo el mentón. Rev.: Minerva con cetro y trofeo, en cuadriga al galope, en exergo C. VIBIVS (C. F). 3,83 g. **MBC+**. 50,-
- 733 (90 a.C.). Gens Vibia. Denario. (Craw. falta) (FFC. 1198). Anv.: Cabeza laureada de Apolo, detrás PANSA. Rev.: Minerva con cetro y trofeo, en cuadriga al galope, en exergo C. VIBIVS (C. F). Bella. 3,78 g. **EBC/EBC-**. 80,-



- 734 (90 a.C.). Gens Vibia. Denario. (Craw. 342/5b) (FFC. 1201). Anv.: Cabeza laureada de Apolo, detrás PANSA, caduceo bajo el mentón. Rev.: Minerva con cetro y trofeo, en cuadriga al galope, en exergo C. VIBIVS C. F. Bella. 4,07 g. **EBC**. 90,-
- 735 (90 a.C.). Gens Vibia. Denario. (Craw. 342/6a) (FFC. 1203, **mismo ejemplar**). Anv.: Minerva con cetro y trofeo en cuadriga a izquierda, en exergo PANSA. Rev.: Minerva con cetro y trofeo, en cuadriga al galope, en exergo (C). VIBIVS (C. F). Bella. Escasa. 3,97 g. **EBC**. 125,-
- 736 (90 a.C.). Gens Vibia. Denario. (Craw. 342/4b) (FFC. 1204, **mismo ejemplar**). Anv.: Cabeza laureada de Apolo, detrás PANSA, haz de rayos bajo el mentón. Rev.: Minerva con cetro y trofeo, en cuadriga al galope a izquierda, en exergo C. VIBIVS C. F. 3,88 g. **EBC-**. 70,-



- 737 (90 a.C.). Gens Vibia. Denario. (Crow. 342/4b) (FFC. 1205, **mismo ejemplar**). Anv.: Cabeza laureada de Apolo, detrás PANS(A), I bajo el mentón. Rev.: Minerva con cetro y trofeo, en cuadriga al galope a izquierda, en exergo C. VIBIVS C. (F). Muy bella. 3,83 g. **EBC+**. 125,-
 Ex Colección Leo Benz, Lanz 23/11/1998, nº 708.



- 738 (90 a.C.). Gens Vibia. Denario. (Crow. 342/3b) (FFC. 1208). Anv.: Cabeza laureada de Apolo, detrás PANS(A), cornucopia bajo el mentón. Rev.: C. VIBIVS C. F. Ceres avanzando con dos antorchas, delante cerdo. Muy bella. Rara. 4,08 g. **EBC+**. 150,-



- 739 (90 a.C.). Gens Vibia. Denario. (Crow. 342/3b) (FFC. 1209). Anv.: Cabeza laureada de Apolo, detrás PANS(A), S• bajo el mentón. Rev.: C. VIBIVS C. F. Ceres avanzando con dos antorchas, delante cerdo. Muy bella. Rara. 3,85 g. **EBC+**. 175,-

- 740 (90 a.C.). Gens Vibia. Denario. (Crow. 342/3a) (FFC. 1210, **mismo ejemplar**). Anv.: Cabeza laureada de Apolo, detrás PANS(A), símbolo indeterminado bajo el mentón. Rev.: (C). VIBIVS C. F. Ceres avanzando con dos antorchas, delante cerdo; todo en láurea. Bella. Muy rara. 4,03 g. **EBC**.. . . . 175,-



- 741 (90 a.C.). Gens Vibia. Denario. (Crow. 342/2) (FFC. 1212, **mismo ejemplar**). Anv.: Máscara de Pan, debajo PANS(A). Rev.: Máscara de Sileno coronada de flores, debajo C. VIBIVS C. F. Rara. 3,99 g. **EBC-**. 120,-

- 742 (90 a.C.). Gens Vibia. Denario. (Crow. 342/1) (FFC. 1213, **mismo ejemplar**). Anv.: Máscara de Sileno coronada de flores, detrás PANS(A), debajo sistro fuera de cospel. Rev.: Máscara de Pan, delante dos flautas, debajo C. VIBIVS C. F. Rara. 4,12 g. **EBC-**. 120,-

- 743 (48 a.C.). Gens Vibia. Denario. (Crow. 449/3b) (FFC. 1214, **mismo ejemplar**). Anv.: Cabeza de Baco coronada de pámpanos, detrás PAN(SA). Rev.: C. VIBIVS C. F. C. N. Ceres en biga tirada por dos serpientes. Rara. 3,54 g. **EBC-**. 80,-
 Ex Colección Leo Benz, Lanz 23/11/1998, nº 723.



744 (48 a.C.). Gens Vibia. Denario. (Craw. 449/3a) (FFC. 1215, **mismo ejemplar**). Anv.: Cabeza de Baco coronada de pámpanos, detrás PAN(SA). Rev.: C. VIBIVS C. F. C. N. Ceres en biga tirada por dos serpientes. **Distinta posición de la leyenda.** Muy bella. Rara. 3,97 g. **EBC+**. 150,-
 Ex Sotheby's (Zúrich) 28/10/1993, nº 1349.



745 (48 a.C.). Gens Vibia. Denario. (Craw. 440/2) (FFC. 1216, **mismo ejemplar**). Anv.: Cabeza de Baco coronada de pámpanos, detrás PANS(A). Rev.: C. VIBIVS C. F. C. N. Ceres en pie, con dos antorchas, delante arado. Bellísima. 3,97 g. **S/C-**. 150,-
 Ex Sotheby's (Zúrich) 28/10/1993, nº 1348.



746 (48 a.C.). Gens Vibia. Denario. (Craw. 449/4) (FFC. 1217). Anv.: Cabeza laureada de la Libertad, detrás LIBERTATIS. Rev.: (C. PA)NSA C. F. C. N. Roma sentada sobre varios escudos, sosteniendo cetro; Victoria volando, la corona. Bella. Rara. 3,87 g. **EBC/EBC-**. 90,-
 Ex NAC 17/05/2001, nº 278.

747 (48 a.C.). Gens Vibia. Denario. (Craw. falta) (FFC. 1218, **mismo ejemplar**). Anv.: Cabeza laureada de la Libertad con joya en el moño, detrás LIBERTATIS. Rev.: (C). PANS(A) C. F. C. N. Roma sentada sobre varios escudos, sosteniendo cetro; Victoria volando, la corona. Muy bella. Rara. 3,71 g. **EBC+**. 125,-



748 (48 a.C.). Gens Vibia. Denario. (Craw. 449/1a) (FFC. 1219, **mismo ejemplar**). Anv.: Máscara de Pan, debajo PANS(A). Rev.: C. VIBIVS C. F. C. N. IOVIS AXVR. Júpiter Axurus sentado a izquierda, con pátera y cetro. Bella. 4,03 g. **EBC**. 90,-

749 (48 a.C.). Gens Vibia. Denario. (Craw. 449/1a var) (FFC. 1220, **mismo ejemplar**). Anv.: Máscara de Pan, debajo C. PANS(A). Rev.: C. VIBIVS C. F. C. N. IOVIS AXVR. Júpiter Axurus sentado a izquierda, con pátera y cetro. **Variante C. PANS(A) por PANS(A)**. Muy bella. Rara. 3,99 g. **EBC+**. 200,-



- 750 (48 a.C.). Gens Vibia. Denario. (Craw. 449/1b) (FFC. 1221, **mismo ejemplar**). Anv.: Máscara de Pan, detrás cayado, debajo (PA)NSA. Rev.: C. VIBIVS C. F. C. N. IOVIS AXVR. Júpiter Axurus sentado a izquierda, con pátera y cetro. Muy bella. 4,17 g. **EBC+**. 125,-
 Ex Sotheby's (Zúrich) 28/10/1993 nº 1347.
- 751 (48 a.C.). Gens Vibia. Denario. (Craw. 449/1c) (FFC. 1222, **mismo ejemplar**). Anv.: Máscara de Pan, detrás flauta, debajo (P)ANSA. Rev.: C. VIBIVS C. F. C. (N). IOVIS AXVR. Júpiter Axurus sentado a izquierda, con pátera y cetro. Bella. 3,92 g. **EBC**. 100,-



- 752 (48 a.C.). Gens Vibia. Denario. (Craw. 451/1) (FFC. 1224, **mismo ejemplar**). Anv.: Máscara de Pan, debajo C. PANSA. Rev.: Dos manos encajadas sosteniendo un caduceo alado, debajo ALBINVS BRVTI. F. Bella. 3,87 g. **EBC**. 100,-
- 753 (42 a.C.). Gens Vibia. Denario. (Craw. 494/38) (FFC. 1225, **mismo ejemplar**). Anv.: Busto galeado de Minerva. Rev.: C. VIBIVS VARVS. Hércules en pie a izquierda, apoyado sobre su clava y sosteniendo piel de león. Muy bella. Rara. 4,03 g. **EBC+**. 125,-



- 754 (42 a.C.). Gens Vibia. Denario. (Craw. 494/37) (FFC. 1226, **mismo ejemplar**). Anv.: Cabeza laureada de Hércules. Rev.: C. VIBIVS VARVS. Minerva en pie, con Victoria y lanza, escudo a sus pies. Bella. Rara. 4 g. **EBC**. 100,-



- 755 (42 a.C.). Gens Vibia. Denario. (Craw. 494/36) (FFC. 1227, **mismo ejemplar**). Anv.: Cabeza de Baco coronada de yedra y racimos. Rev.: C. VIBIVS VARVS. Pantera saltando a izquierda hacia un ara con guirnaldas, tirso y máscara de Pan encima. Bella. 3,99 g. **EBC+/EBC**. 100,-
 Ex Sotheby's (Zúrich) 28/10/1993, nº 1406 (lote).

GENS VINICIA



756 (52 a.C.). Gens Vinicia. Denario. (Craw. 436/1) (FFC. 1228, **mismo ejemplar**). Anv.: Cabeza laureada de la Concordia, delante CONCORDIAL. Rev.: Victoria volando, sosteniendo palma con cuatro coronas atadas, delante L. VINICI. Muy escasa. 3,90 g. **EBC-**. 75,-
Ex Colección Leo Benz, Lanz 23/11/1998, nº 731.

757 (52 a.C.). Gens Vinicia. Denario. (Craw. 436/1) (FFC. 1229, **mismo ejemplar**). Anv.: Cabeza laureada de la Concordia, delante CONCORDIAE. Rev.: Victoria volando, sosteniendo palma con cuatro coronas atadas, delante L. VINICI. Bella. Muy escasa. 3,98 g. **EBC**. 90,-
Ex The New York Sale III 07/12/2000, nº 509.

GENS VOLTEIA



758 (81 a.C.). Gens Volteia. Denario. (Craw. 377/1) (FFC. 1230, **mismo ejemplar**). Anv.: Cabeza laureada de Júpiter, detrás D. Rev.: Europa sobre toro a izquierda, sosteniendo velo, detrás haz de rayos, debajo hoja, en exergo L. VOL. L. F. STRAB. Muy rara. 3,93 g. **EBC-**. 125,-



759 (78 a.C.). Gens Volteia. Denario. (Craw. 385/3) (FFC. 1231, **mismo ejemplar**). Anv.: Cabeza de Baco coronada de yedra y racimos. Rev.: Ceres con dos antorchas, en biga de serpientes, detrás candelabro, en exergo M. VOLTEI. M. F. Muy bella. 3,99 g. **EBC+**. 125,-
Ex Tritón III 30/11/1999, nº 907.



760 (78 a.C.). Gens Volteia. Denario. (Craw. 385/4) (FFC. 1232, **mismo ejemplar**). Anv.: Busto de Attis con yelmo laureado, detrás escudo redondo. Rev.: Cibeles en biga de leones, encima MΘ, en exergo M. VOLTEI M. F. Bella. 4,01 g. **EBC**. 90,-
Ex Tritón III 30/11/1999, nº 908.

761 (78 a.C.). Gens Volteia. Denario. (Craw. 385/2) (FFC. 1233, **mismo ejemplar**). Anv.: Cabeza de Hércules joven con la piel de león. Rev.: Jabalí, en exergo M. VOLTEI M. F. Bella. 3,73 g. **EBC**. 90,-



762

(78 a.C.). Gens Volteia. Denario. (Craw. 385/1) (FFC. 1234, **mismo ejemplar**). Anv.: Cabeza laureada de Júpiter. Rev.: Templo de Júpiter Capitolino, haz de rayos en el frontón, en exergo M. VOLTEI M. F. Bella. 3,84 g. **EBC**.

80,-



763

(81 a.C.). Gens Volteia. Denario. (Craw. 385/5) (FFC. 1235, **mismo ejemplar**). Anv.: Cabeza laureada de Apolo. Rev.: Trípode con serpiente enroscada a una pata, entre S. C.-D. T., en exergo M. VOLTEI. M. (F). Rarisima. 3,98 g. **EBC**-.

200,-

Los tipos de ambas caras son claramente apolíneos. El significado de las letras **S.C.D.T.** es incierto, pero puesto que los Ludi Apollinares fueron fundados por contribución popular, Crawford sugiere una lectura en la línea de **Stips Collata Dei Thesauro** en conmemoración de su institución.



AUREO
&
Calicó

Plaza del Ángel, 2 – 08002 BARCELONA

Tel. 933 105 512 – Fax 933 102 756

subastas@aureocalico.com

www.aureo.com

Ruego sean aceptadas las siguientes ofertas
Please bid on my behalf on the following lots

No escriba en este recuadro, por favor.

Do not write in this space, please.

HOJA DE OFERTA Nº

Nº CLIENTE

7 DE NOVIEMBRE DE 2018

Anticipe sus ofertas por TELÉFONO, WEB, FAX o E-MAIL
TAMBIÉN EN SIXBID, NUMSBIDS, BIDDY Y EMAX

D/Dª NIF Fecha

E-mail

Calle Firma

C.P. Ciudad

País Tel.

LOTE Nº	OFERTA (sin 18%)

LOTE Nº	OFERTA (sin 18%)

LOTE Nº	OFERTA (sin 18%)

En cumplimiento de la Ley Orgánica 15/1999 de Protección de Datos Personales, le informamos que sus datos personales formarán parte de un fichero legalizado de ÁUREO & CALICÓ, S.L. ubicado en Plaza del Ángel, 2, 08002 Barcelona, cuya finalidad es la de ponernos en contacto con usted para informarle acerca de los productos y servicios ofrecidos por la empresa. Tiene derecho de acceso, rectificación, cancelación y oposición mediante escrito dirigido al Responsable del Fichero.

Following the Constitutional Law 15/1999 about the Protection of Personal Details, we inform you that your personal details will be included in a legalized file property of AUREO & CALICÓ, S.L., with offices in Plaza del Angel, 2 08002 Barcelona, with the only purpose to contact you to inform you of the products and services/availabilities offered by AUREO & CALICÓ, S.L. You have the right to access, to rectify, to cancel and to deny the use of your personal details by sending a written request to the Responsible of the File.



**LOS PAGOS DE LAS FACTURAS PUEDEN REALIZARSE:
INVOICES MAY BE PAID BY MEANS OF:**

TALÓN NOMINATIVO :

(sólo Nacional)
(*Inside Spain only*)

ÁUREO & CALICÓ S.L.

Plaza del Ángel, 2
08002 BARCELONA
B-58623158

TRANSFERENCIA A :

WIRE TRANSFER TO:



BANESTO / SANTANDER

Avda. Francesc Cambó, 15
08003 BARCELONA

IBAN: ES06-0030-2011-24-0000842271
BIC-SWIFT: ESPC ESMM XXX



BBVA:

Avda. Diagonal, 662-664
08034 BARCELONA

IBAN: ES82-0182-3247-21-0208012654
BIC-SWIFT: BBVA ESMM XXX



SABADELL ATLÁNTICO:

Via Laietana, 47
08003 BARCELONA

IBAN: ES31-0081-0057-37-0001568162
BIC SWIFT: BSAB ESBB XXX



LA CAIXA:

Ciutat, 1
08002 BARCELONA

IBAN: ES77-2100-3000-16-2201803891

TARJETA DE CRÉDITO / CREDIT CARD:



En cualquiera de los casos es imprescindible indicar el
Nº FACTURA o NOMBRE que figura en la factura

*Whatever the option selected, please indicate either the
invoice number or the name in which the invoice was made*

Nuestra firma **NO ACEPTA**
como forma de pago



Our firm **DOES NOT ACCEPT**
as a payment form